Desplazamientos (cm)	
Punto	Delta
FSA L1-1	2.05
FSA L1-2	3.36
FSA L1-5	2.30
FSA L2-1	2.21
FSA L2-2	0.94
FSA L2-4	1.01
FSA L2-5	2.94
FSA L2-6	0.65
FSA L3-1	1.40
FSA L3-2	0.66
FSA L3-3	0.76
FSA L3-4	1.52
FSA L3-5	1.33
FSA L3-6	1.76
FSA L4-1	3.33
FSA L4-2	0.82
FSA L4-3	3.01
FSA L4-4	0.90
FSA L4-5	0.96
FSA L5-1	3.07
FSA L5-2	2.95
FSA L5-3	1.74
FSA L5-4	1.38
FSA L5-5	0.83
FSA L5-6	0.99
FSA L6-1	1.25
FSA L6-3	2.46
FSA L6-4	0.83
FSA L6-5	0.04
FSA L6-6	0.65
FSA L7-1	1.06
FSA L7-2	1.56
FSA L7-3	1.00
FSA L7-6	1.53
FSA L8-1	1.51
FSA L8-2	0.88
FSA L8-5	1.10
FSA L8-6	1.16
FSA L9-2	1.39
FSA L9-3	0.17
FSA L9-4	1.15
FSA L10-1	0.70
FSA L10-3	0.81
FSA L10-4	0.84
FSA L11-1	0.77
FSA L11-2	0.96
FSA L11-3	0.39
FSA L11-4	0.76
PTO 2	2.12
PTO 3	0.81
PTO 5	1.47
PTO 11	1.39
PTO 14	1.44
PTO 16	2.37
PTO 17	2.03
PTO 19	0.66
PTO 22	3.32
PTO 23	3.09
PTO 25	1.81
PTO 26	2.30
PTO 28	1.31
PTO 30	0.79

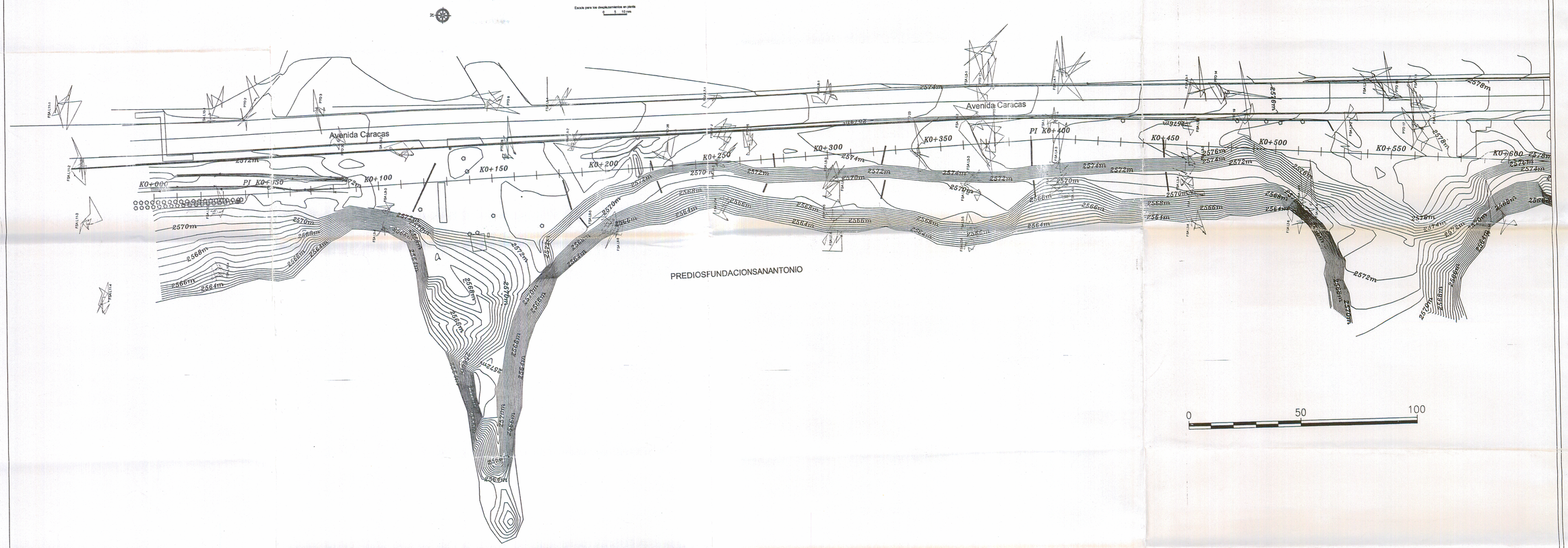

INSTITUTO DE DESARROLLO URBANO ALCALDIA MAYOR BOGOTA D.C.	CONSULTOR: PSI S.A.	INTERVENTOR: CONSORCIO IGR	PROYECTO: CONSULTORIA PARA EL MONITOREO GEOTECNICO SOBRE LOS TALUDES AFECTADOS POR LA INUNDACION DEL RIO TUNJUELITO AVENIDA CARACAS Y BOYACA SECTOR GRAVILLERAS EN BOGOTA D.C.	CONTIENE: AVENIDA CARACAS VECTORES DE DESPLAZAMIENTO PARA PUNTOS NO CRITICOS	CAMPAÑA: CAMPAÑAS 1 A 15	MODIFICACIONES	ESCALA: 1 : 750	FECHA: MAYO 2008 VERSION: VERSION 01

000190