Secretaría
GOBIERNO

ALCALDIA MAYOR DE BOGOTA D.C.

DIRECCION DE PREVENCION Y ATENCION DE EMERGENCIAS

DIAGNOSTICO DE EMERGENCIA No. DI-1528

Atienden La Emergencia:
DPAE: MOVIL 3, EQT 6

Reporta La Emergencia: Comunidad
Emergencia No. 198

Datos Generales sobre el Evento:

Fecha:	Julio 09 de 2002
Dirección :	Carrera 18G Bis # 77 - 23 Sur
Barrio:	**EL TESORO**
Localidad:	Ciudad Bolívar

Descripción del Evento:
De acuerdo a lo descrito en el Diagnóstico Técnico DI-1496, en el barrio El Tesoro de la localidad de Ciudad Bolívar entre las calles 76 y 77 Sur y entre las carreras 18G y 18H se presenta un deslizamiento, el cual afecta las viviendas, generando daños estructurales en las mismas.

RECOMENDACIONES:
Debido a los daños estructurales aumenta la Vulnerabilidad de las viviendas ante el evento amenazante, por ende aumenta el riesgo de los predios, por lo tanto se recomienda incluir en el Proyecto de Reubicación a las familias siguientes:

1. Interior # 8 de la Carrera 18G Bis # 77 - 23 Sur. Juan Carlos Penagos.
2. Interior # 9 de la Carrera 18G Bis # 77 - 23 Sur. Jesús Antonio Penagos.
3. Interior # 5 de la Carrera 18G Bis # 77 - 23 Sur. Jairo Humberto León.
4. Calle 76 A Sur # 18 G - 65. Luis Eudenago Marín.
5. Calle 76 A Sur # 18 G - 71. Rosalba Castro.
6. Calle 76 A Sur # 18 G - 77. María Antonia Benabides.
7. Calle 76 A Sur # 18 G - 81. María del Carmen Ortis.
8. Carrera 18H # 76 A - 16 Sur. Juan Manuel Cabezas
9. Carrera 18H # 76 A - 24 Sur. José Emilio Salamanca.

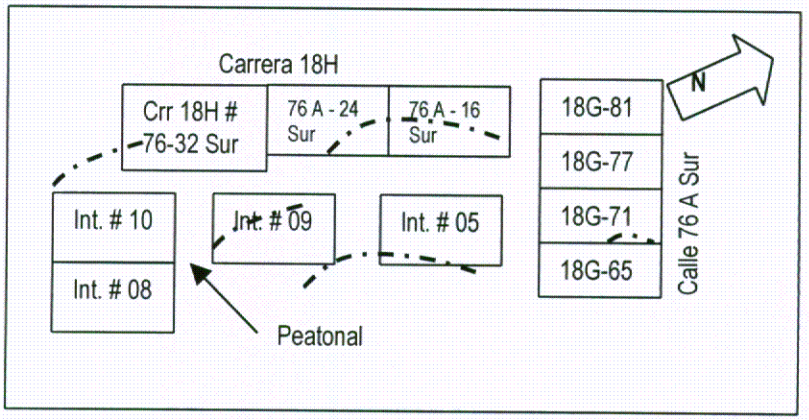

Esquema de localización de la viviendas e identificación de algunos de los escarpes del movimiento.

BOGOTÁ PARA VIVIR

Secretaría
GOBIERNO

ALCALDIA MAYOR DE BOGOTA D.C.

DIRECCION DE PREVENCION Y ATENCION DE EMERGENCIAS

Instalación de la red de alcantarillado en la calle 76 A Sur y sobre la carrera 18H para las viviendas no incluidas en el presente diagnóstico.

Igualmente, se recomienda adecuar la zona, que corresponde a los predios que se reubiquen, con la construcción de un parque y accesos peatonales.

ADVERTENCIA: Las conclusiones y recomendaciones del presente informe están basadas en las características externas y corresponden a una priorización de acuerdo con el conocimiento del sector, por lo tanto, pueden presentarse situaciones no previstas que se escapan del alcance de este diagnóstico.

NOMBRE : **JUAN PABLO GAONA GÓMEZ**
PROFESIÓN : Ingeniero Civil
MATRÍCULA : 25202 - 68121 CND

Vo.Bo. **Ing. JAVIER PAVA SANCHEZ**
Coordinador Análisis de Riesgos

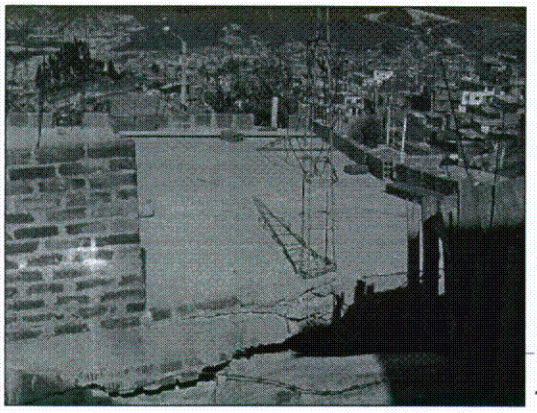

1



2

Fotografía 1. En la vivienda de la carrera 18 H # 76 A - 32 Sur se presentó daño estructural en la placa por efecto del movimiento. Nótese separación mampostería - placa (entre 10 y 20 cm).

Fotografía 2. En la vivienda de la Interior # 5 de la Carrera 18G Bis # 77 - 23 Sur se presentó falla en la esquina sur, por lo tanto el propietario realizó un apuntalamiento en madera.