1. INFORMACIÓN DE REFERENCIA

1.1 CONCEPTO DE AMENAZA RUINA Nº CAR:	1830
1.2 ÁREA:	Técnica y de Gestión
1.3 COORDINACIÓN:	Investigación y Desarrollo
1.4 REFERENCIA CRUZADA RADICADO FOPAE:	2010ER14935
1.5 RESPUESTA OFICIAL No.	RO-44806

2. INFORMACIÓN GENERAL

2.1 SOLICITANTE:	INSPECCION 12 A DISTRITAL DE POLICIA
2.2 LOCALIDAD:	(12) BARRIOS UNIDOS
2.3 UPZ:	(98) LOS ALCAZARES
2.4 BARRIO O SECTOR CATASTRAL:	LA PAZ
2.5 DIRECCIÓN:	CARRERA 29 B No. 65 - 40
2.6 CHIP:	AAA0085ZMZM
2.7 FECHA DE VISITA:	Octubre 25 de 2010
2.8 POBLACIÓN BENEFICIADA:	1 Persona – 1 Familia
2.9 ÁREA (m2):	150 m² (Aproximadamente)

3. LOCALIZACIÓN

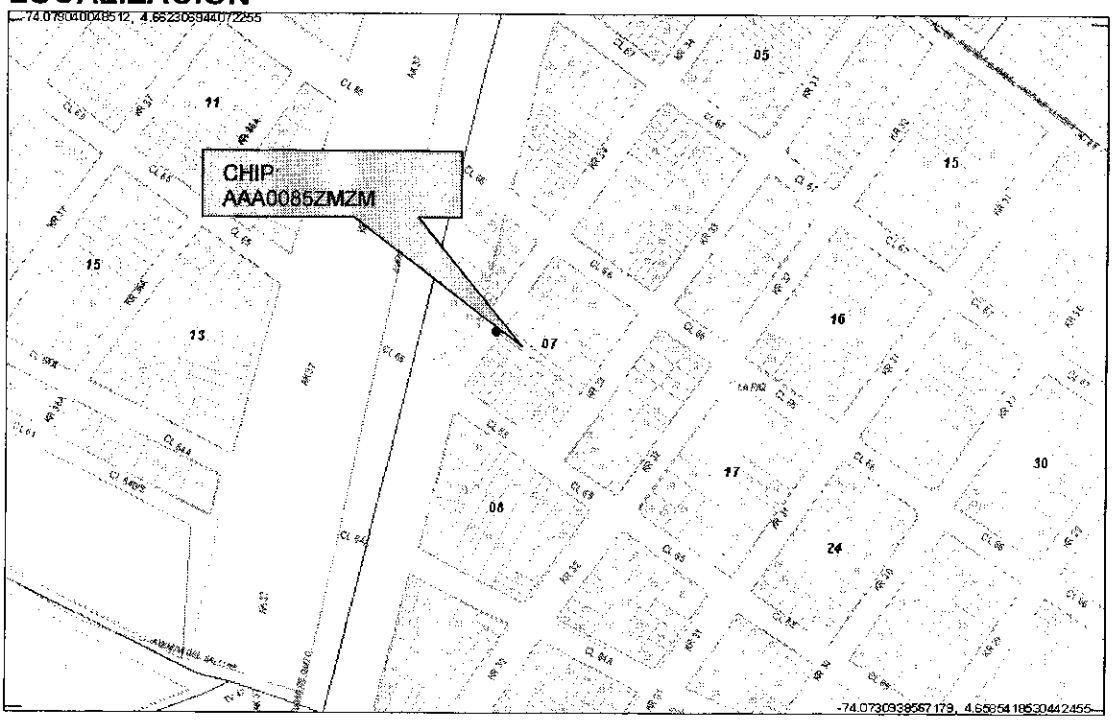

BOGOTÁ POSITIVA
GOBIERNO DE LA CIUDAD

Diagonal 47 No. 77B -09 Interior 11 - Conmutador: 4292801 Fax. 4292833 - Bogotá D.C. - Colombia
Página Web: www.fopae.gov.co y www.sire.gov.co mail: fopae@fopae.gov.co

4. ALCANCE Y LIMITACIONES

Las conclusiones y recomendaciones del presente informe están basadas en las características y daños observados durante la inspección visual, la cual es necesariamente limitada; por lo tanto, pueden presentarse situaciones, condiciones o fenómenos no detectables que se escapan del alcance de este concepto. Su vigencia es temporal, mientras no se modifiquen significativamente las condiciones de la edificación.

De acuerdo con el Artículo 8 del Decreto 1469 de 2010 expedido por el Ministerio de Ambiente, Vivienda y Desarrollo Territorial, el estado de ruina de una edificación se define como: "*El estado de ruina se declarará cuando la edificación presente un agotamiento generalizado de sus elementos estructurales, previo peritaje técnico sobre la vulnerabilidad estructural de la construcción*". En el dictamen solamente se consideran las cargas habituales de servicio a las que se ve sometida la edificación y su vulnerabilidad estructural ante estas cargas. Asimismo se considera el riesgo público por posibles colapsos parciales o totales de los elementos no estructurales. El riesgo sísmico no se tiene en cuenta, ya que para establecer la capacidad de una edificación para soportar esta amenaza, se requieren evaluaciones con un mayor nivel de detalle y estudios más rigurosos siguiendo los criterios planteados en el Capítulo A-10 del Decreto 33 de 1998, Normas Colombianas de Diseño y Construcción Sismo Resistente NSR-98 y el Decreto 34 de 1999, el concepto de amenaza ruina no tiene tal alcance. Por lo anterior, los Conceptos Técnicos de Amenaza Ruina no son soporte técnico para realizar actualizaciones de la estructura a las normas sismorresistentes o respaldar cambios de uso de la edificación. Este concepto tampoco sirve como prueba en procesos judiciales donde se pretenda establecer las responsabilidades o la causa de los daños, en él solo se considera la situación estructural de la edificación en el momento en que se realiza la visita de inspección técnica y se estima la posibilidad de colapso estructural, las implicaciones de riesgo público sobre habitantes, vecinos y transeúntes, con el objeto de hacer recomendaciones para la solución del problema.

5. ANTECEDENTES

5.1. FOPAE: El Fondo de Prevención y Atención de Emergencias FOPAE no posee en su base de datos antecedente alguno de emergencias ocurridas en este inmueble.

5.2. PROCESOS POLICIVOS O ADMINISTRATIVOS: La inspección técnica y el respectivo concepto obedecen a la solicitud hecha por la Inspección 12 A Distrital de Policía, en desarrollo del proceso de querella No. 15097.

BOG BOGOTÁ POSITIVA
GOBIERNO DE LA CIUDAD

Diagonal 47 No. 77B -09 Interior 11 - Conmutador: 4292801 Fax. 4292833 - Bogotá D.C. - Colombia
Página Web: www.fopae.gov.co y www.sire.gov.co mail: fopae@fopae.gov.co

6. NOVEDADES DE LA INSPECCIÓN

A la fecha la edificación objeto de la visita técnica se encuentra habitada, el responsable del inmueble permitió el ingreso, por lo tanto la visita técnica se pudo realizar satisfactoriamente.

7. DESCRIPCIÓN FÍSICA Y ESTRUCTURAL

El inmueble objeto de la visita técnica es una edificación de un piso cuya estructura principal está conformada por muros de mampostería combinados con muros de adobe sin refuerzo ni elementos de confinamiento, la cubierta es en tejas de fibro cemento combinadas con tejas de lámina metálica soportadas en elementos de madera. Bajo la cubierta hay un cielo raso en esterilla de guadua pañetada. En el costado sur del predio hay un pasillo sin cubierta. El aspecto general del muro de fachada se puede ver en la fotografía 1. El área aproximada de construcción es de ciento cincuenta metros cuadrados.

8. DESCRIPCIÓN DEL ESTADO ACTUAL

El muro de fachada se encuentra en buenas condiciones, no se aprecian fisuras ni agrietamientos, los acabados están en buen estado, como se puede ver en las fotografías 1 y 2.

Los muros internos de la zona frontal se encuentran en buen estado, no se evidencian problemas estructurales, no se observan fisuras ni agrietamientos, como se puede ver en la fotografía 3, los muros de la zona de habitaciones y del pasillo del costado sur están en buenas condiciones, no presentan daños ni deterioro en los acabados, como se aprecia en las fotos 4 y 5, en la foto 6 se puede ver que en los muros de la zona posterior se presenta humedad excesiva y desprendimientos de acabados, el desprendimiento de acabados no afecta la estabilidad de la edificación.

La estructura de soporte de la cubierta y del cielo raso está en buenas condiciones, los elementos de madera que la conforman no presentan deterioro, como se ve en la foto 7.

El cielo raso de la zona frontal está en malas condiciones, hay deterioro en la mayor parte del área, se presentan desprendimientos parciales, en las fotografías 8 y 9 se puede ver el estado general del cielo raso de la zona frontal. El deterioro del cielo raso no afecta la estabilidad de la edificación.

En líneas generales no se observa daño en la estructura de la edificación, no hay deterioro generalizado en los elementos estructurales. Ante las cargas normales de servicio no se evidencia posibilidad de colapso de la edificación a corto plazo.

BOG Bogotá Positiva
GOBIERNO DE LA CIUDAD

Diagonal 47 No. 77B -09 Interior 11 - Conmutador: 4292801 Fax. 4292833 - Bogotá D.C. - Colombia
Página Web: www.fopae.gov.co y www.sire.gov.co mail: fopae@fopae.gov.co

9. REGISTRO FOTOGRÁFICO

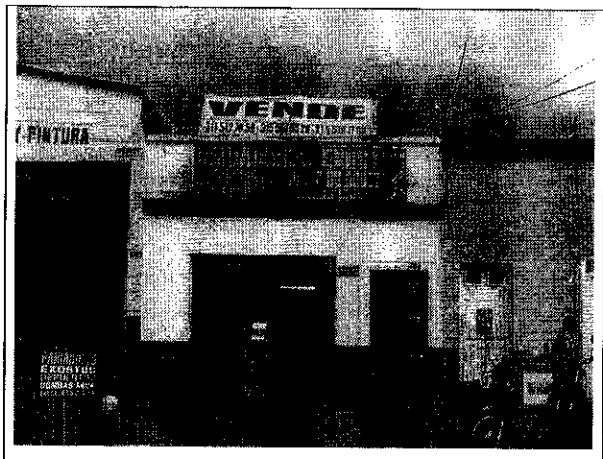

Foto 1. Vista general de la fachada del inmueble.

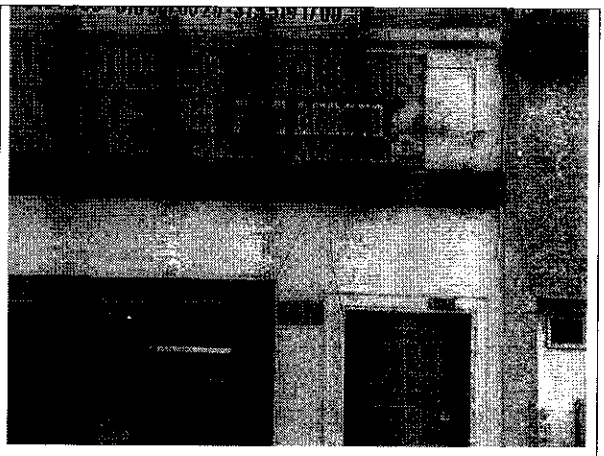

Foto 2. Muro de fachada en buenas condiciones.

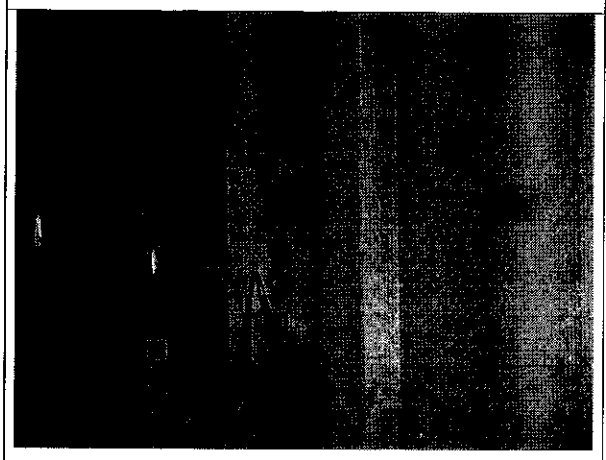

Foto 3. Muros internos de la zona frontal en buen estado.

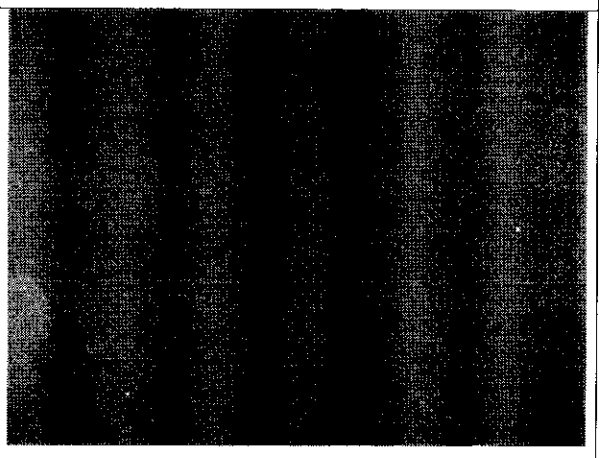

Foto 4. Muros de las habitaciones en buenas condiciones.

BOG BOGOTÁ POSITIVA
GOBIERNO DE LA CIUDAD

Diagonal 47 No. 77B -09 Interior 11 - Conmutador: 4292801 Fax. 4292833 - Bogotá D.C. - Colombia
Página Web: www.fopae.gov.co y www.sire.gov.co mail: fopae@fopae.gov.co



Foto 5. Muros del pasillo.



Foto 6. Humedad y desprendimiento de acabados en los muros de la zona posterior.

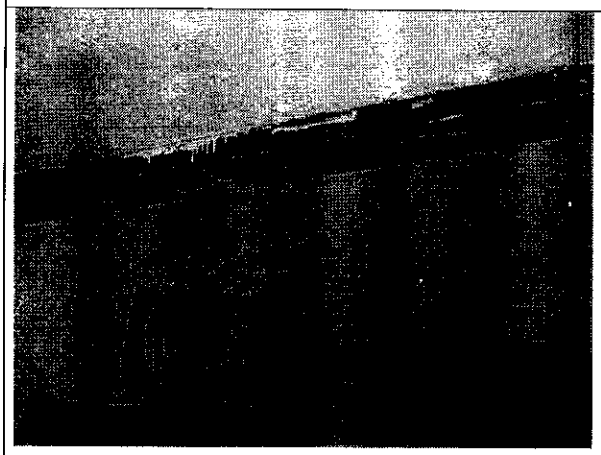

Foto 7. Estructura de soporte de cielo raso y cubierta en buen estado.

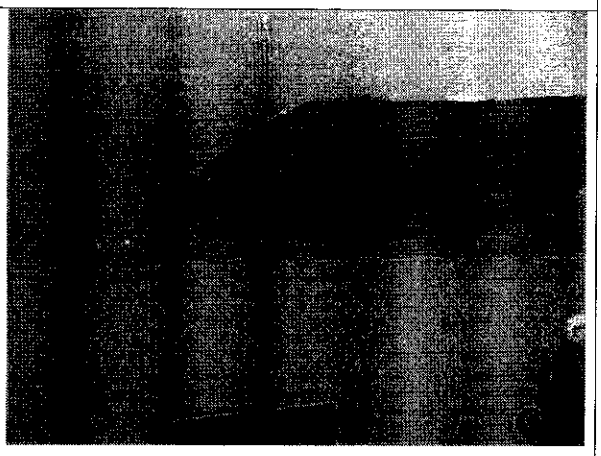

Foto 8. Cielo raso de la zona frontal en mal estado.



Foto 9. Desprendimientos parciales del cielo raso de la zona frontal.

BOG BOGOTÁ POSITIVA
GOBIERNO DE LA CIUDAD

Diagonal 47 No. 77B -09 Interior 11 - Conmutador: 4292801 Fax. 4292833 - Bogotá D.C. - Colombia
Página Web: www.fopae.gov.co y www.sire.gov.co mail: fopae@fopae.gov.co

10. CONCLUSIONES Y RECOMENDACIONES

De acuerdo con lo anterior, se puede establecer que el inmueble ubicado en la Carrera 29 B No. 65 – 40 **NO AMENAZA RUINA**, no se observa daño en la estructura de la edificación, no hay deterioro generalizado en los elementos estructurales. Ante las cargas normales de servicio no se evidencia posibilidad de colapso de la edificación a corto plazo. Sin embargo, se recomienda a los propietarios o responsables del inmueble desarrollar las siguientes actividades:

- Realizar los trabajos necesarios para evitar la entrada de agua lluvia al interior de la edificación
- Reparar los acabados de los muros de la zona posterior que presentan deterioro
- Reparar el cielo raso de la zona frontal que se encuentra en mal estado
- Realizar mantenimiento general a toda la edificación para prevenir el deterioro

Elaboró: **JORGE MAURICIO FLOREZ D.** Ingeniero Civil – Especialista Estructural M.P.No. 25202-83486CND	Revisó: **Vo. Bo. ENRIQUE LINERO SOTO** Ingeniero Civil – Especialista Estructural
Revisó: **Vo. Bo. OSCAR IVAN CHAPARRO FAJARDO** Profesional Especializado Investigación y Desarrollo – Conceptos	Avaló: **Vo. Bo. LINDON LOSADA PALACIOS** Profesional Especializado Investigación y Desarrollo

Diagonal 47 No. 77B -09 Interior 11 - Conmutador: 4292801 Fax. 4292833 - Bogotá D.C. - Colombia
Página Web: www.fopae.gov.co y www.sire.gov.co mail: fopae@fopae.gov.co