DIAGNOSTICO DE EMERGENCIA No. DI-1449

Atienden La Emergencia:
DPAE: EQT 6, MOVIL 9

Reporta La Emergencia: Bomberos
Emergencia No. 93 de 2002

Datos Generales sobre el Evento:

Fecha:	Abril 12 de 2002
Dirección:	Calle 2A # 6A-42 Este
Barrio:	**ROCIO ALTO**
Localidad:	Santafe

Descripción del Evento:
En la dirección de referencia se presentó un deslizamiento traslacional de 4 metros cúbicos de suelo residual. El material deslizado ocupó el predio adquirido por el FOPAE, y el área sin construir del predio del señor José Ignacio Rincón (Calle 2A # 6A-42 Este).

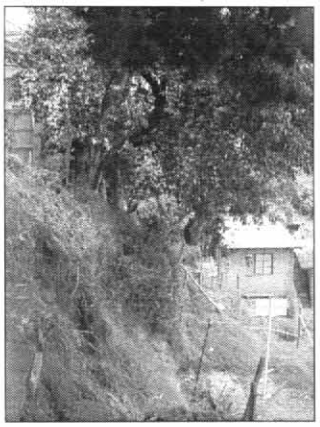
1

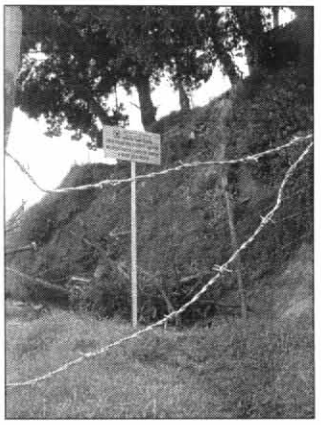
2

Fotografias 1 y 2. Area sin construir en el predio del señor José Rincón y el cerramiento del predio del FOPAE.

Acciones adelantadas:
Recomendar a la señora María Catalina Silva, habitante de la vivienda, realizar un manejo de aguas lluvias en la vivienda evitando que continúe el aporte hacia el talud de corte afectado por el deslizamiento.

Acciones Pendientes:
Comunicar al DAMA la emergencia para que autorice o realice la tala y retiro de los árboles en el sector, de acuerdo con la resolución No. 287 emitida por esa entidad.

RECOMENDACIONES:
Medidas de control de aguas lluvias por parte de los habitantes de la vivienda.

NOTA: Las conclusiones y recomendaciones del presente informe están basadas en las caracteristicas externas y corresponden a una priorización de acuerdo con el conocimiento del sector, por lo tanto, pueden presentarse situaciones no previstas que se escapan del alcance de este diagnóstico.

NOMBRE : **JUAN PABLO GAONA GÓMEZ**
PROFESIÓN : Ingeniero Civil
MATRÍCULA : 25202 - 68121 CND

Vo.Bo. **Ing. JAVIER PAVA SANCHEZ**
Coordinador Análisis de Riesgos O.K.