ALCALDÍA MAYOR
DE BOGOTÁ D.C.
Secretaría
GOBIERNO

DIRECCIÓN DE PREVENCIÓN Y ATENCIÓN DE EMERGENCIAS

DIAGNÓSTICO TÉCNICO DE EMERGENCIA No. DI- 2251
COORDINACIÓN TÉCNICA

1. DATOS GENERALES DEL EVENTO

ATENDIÓ : DULFAY ORTIZ

REPORTÓ
COB

EQT: 8 MOVIL:
FECHA: 5/NOV/04 HORA: 11:00

DIRECCIÓN: 1. Carrera 44A Bis # 69ª-77 Sur 2. Calle 87A sur # 47B-62
BARRIO: Caracolí
UPZ: 69 Ismael Perdomo
LOCALIDAD: 19 Ciudad Bolívar

ÁREA DIRECTA: 60 m²
POBLACIÓN ATENDIDA:
FAMILIAS 2 ADULTOS 3 NIÑOS 7
PREDIOS EVALUADOS 2

2. EVENTO

TIPO: REMOCIÓN EN MASA [X] INUNDACIÓN [ ] ESTRUCTURAL [ ]

ANTECEDENTES

La Dirección de Prevención y Atención de Emergencias de Bogotá - DPAE emitió Diagnóstico Técnico No. DI-2015, el cual reporta una situación de emergencia ocurrida en abril de 2004 en el predio con nomenclatura Carrera 74C # 75H – 23 Sur (Manzana 13, Lote 13, Carrera 44A Bis # 69A-77 Sur, Antigua) propiedad del señor Luis Felipe Narváez. El informe recomienda continuar con el tablestacado para la protección del talud de corte del costado inferior de la vivienda.

DESCRIPCIÓN Y CAUSAS:

Las viviendas se localizan en una ladera de pendiente alta, en un sector no consolidado, en donde no existe un adecuado manejo de las aguas lluvias, escorrentía, negras y potables.

Sector 1. Carrera 74C # 75H – 23 Sur (Carrera 44A Bis # 69A-77 Sur, Antigua): Al momento de la visita en el sitio no se encontró vivienda construida, los propietarios (Farida Bohórquez) del predio estaban realizando en el sector norte del mismo una zanja longitudinal en la base del talud de corte de aproximadamente 1.5 m de altura (superior) el cual no cuenta con una estructura de contención (Ver Fotografías 1 y 2). Según información de los habitantes del predio el día 2 de noviembre se presentó un desprendimiento de material del talud de corte del costado norte del predio (superior), sin embargo al momento de la visita no se observaron evidencias de desprendimiento de material que pudieran ocasionar daños en una estructura.

Sector 2. Tulia León Vega: Calle 87A Sur # 47B – 62 Sur Nomenclatura de referencia, Se presentó un pequeño desprendimiento de suelo, del talud de corte superior que no cuenta con una estructura de protección. La vivienda corresponde a una estructura de un piso en material de recuperación, el material deslizado no generó daños en la vivienda (ver fotografía 3).

ALCALDÍA MAYOR
DE BOGOTÁ D.C.
Secretaría
GOBIERNO

DIRECCIÓN DE PREVENCIÓN Y ATENCIÓN DE EMERGENCIAS

4. AFECTACIÓN:

#	NOMBRE(Cabeza Hogar)	DIRECCIÓN	TELÉFONO	P	A	N	DAÑOS EN VIVIENDA
1	Farida Bohorquéz / Luis Felipe Narvaez	Carrera 74C # 75H – 23 Sur (Carrera 44ª Bis # 69ª-77 Sur, Antigua	7170740	6	2	4	No se pudieron establecer los daños
2	Tulia León Vega			4	1	3	Ninguno

P: Total Personas A: Adultos N: Niños

INFRAESTRUCTURA: SI [ ] NO [X] CUAL? _____

5. RIESGOS ASOCIADOS (Potenciales daños que se esperarían de no implementar las recomendaciones)

Si no se implementan las medidas de contención de los taludes y de manejo aguas del sector, se pueden presentar nuevos desprendimientos de material de los cortes realizados por la comunidad para la adecuación del terreno para construcción de viviendas

6. ACCIONES ADELANTADAS

- Evaluación Técnica de los sectores
- Se solicitó la presencia de personal DABS en el sector 1, para evaluación de ayudas humanitarias pertinentes.

7. RECOMENDACIONES

- Realizar una adecuada intervención de los predios, mediante la construcción de sistemas de contención de los taludes de corte.
- Realizar un adecuado manejo de las aguas del sector.

8. ADVERTENCIA

El presente diagnóstico, sus conclusiones y recomendaciones están basadas en el reconocimiento de campo efectuado durante la atención de la emergencia; por tal razón, pueden existir situaciones no previstas en él y que se escapan de su alcance.

NOMBRE: DULFAY PATRICIA ORTIZ ABAUNZA
PROFESIÓN: INGENIERA CIVIL – MSC GEOTECNIA
MATRICULA: 25202-82450 CND

Dulfay P. Ortiz
ELABORO

NOMBRE: DIANA PATRICIA AREVALO SÁNCHEZ
PROFESIÓN: INGENIERA CIVIL – ESP. GEOTECNIA
MATRICULA: 25202-54965 CND

REVISO

Vo. Bo.: **ING. JAVIER PAVA SANCHEZ**
COORDINADOR TECNICO

ALCALDÍA MAYOR
DE BOGOTÁ D.C.
Secretaría
GOBIERNO

DIRECCIÓN DE PREVENCIÓN Y ATENCIÓN DE EMERGENCIAS

3. FOTOGRAFIAS

SECTOR 1.

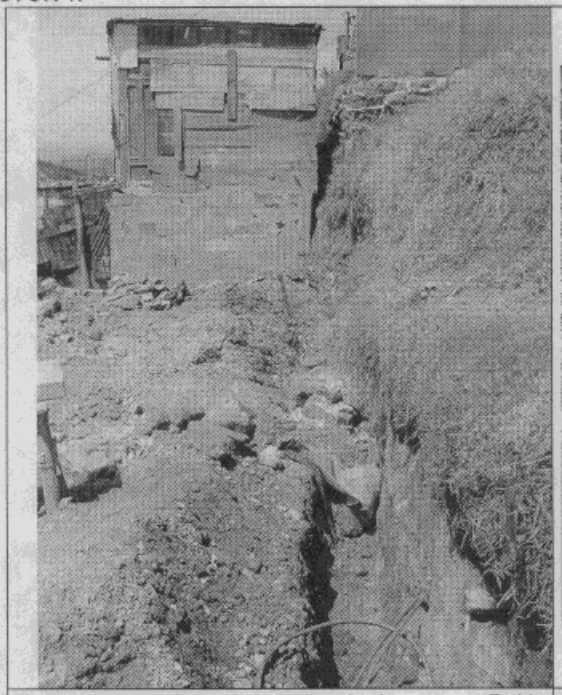

Fotografía 1. Vista del predio de la señora Farida Bohórquez en donde se esta realizando la zanja.



Fotografía 2. Vista General del predio de la señora Farida Bohórquez, no se observa construcción.

SECTOR 2.



Fotografía 3. Desprendimiento del talud del costado norte del predio de la señora Tulia León Vega.