DIAGNÓSTICO TÉCNICO DI - 11042
SUBDIRECCIÓN DE ANÁLISIS DE RIESGOS Y EFECTOS DE CAMBIO CLIMÁTICO
COORDINACIÓN DE ASISTENCIA TÉCNICA
RADICADO IDIGER 2017ER16311

1. DATOS GENERALES DEL EVENTO

ATENDIÓ: NELSON DAVID MILLAN DELVALLE				**SOLICITANTE**
CAT	7	**MOVIL**	CON	ADRIANA RIVERA
FECHA	10 de octubre de 2017	**HORA**	10:23	**VIGENCIA:** Temporal mientras no se modifique significativamente las condiciones físicas del Sector.

DIRECCIÓN	Carrera 18 No. 93 - 25	**ÁREA DIRECTA**	2000 m^2				
SECTOR CATASTRAL	Chico Norte	**POBLACIÓN ATENDIDA**	200				
UPZ	97 – Chico Lago	**FAMILIAS**	---	**ADULTOS**	150	**NIÑOS**	50
LOCALIDAD	02 – Chapinero	**PREDIOS EVALUADOS**	1				
CHIP	AAA0094XXEP y Otros	**OFICIO REMISORIO**	CR-28507				

2. TIPO DE EVENTO

ESTRUCTURAL: Daño ninguno.

ACLARACION

El Instituto Distrital de Gestión de Riesgos y Cambio Climático – IDIGER, en cumplimiento de sus funciones, realiza verificaciones basadas en la inspección visual, identificación y valoración cualitativa de las afectaciones del hábitat a nivel urbano y rural, con el objeto de establecer el compromiso en la estabilidad y habitabilidad de las mismas, a fin de identificar edificaciones y/o viviendas inseguras, para realizar las acciones pertinentes a las que haya lugar.

BOGOTÁ MEJOR PARA TODOS

Diagonal 47 No. 77B -09 Interior 11 - Conmutador: 4292801 Fax. 4292833 - Bogotá D.C. - Colombia
Página Web: www.idiger.gov.co y www.sire.gov.co mail: idiger@idiger.gov.co

3. ANTECEDENTES:

Una vez consultadas las bases de datos y sistemas de información geográficos disponibles en el Instituto Distrital de Gestión de Riesgos y Cambio Climático – IDIGER, se obtuvieron los siguientes resultados para el predio de la referencia:

Registro de información de amenaza y riesgo	
Zonificación Normativa POT 190	
Amenaza por inundación por desbordamiento: Sin cobertura	Amenaza por movimientos en masa: Sin Cobertura
Zona de tratamiento especial: No	Suelo de Protección por riesgo: No
Zonificación del Riesgo	
Acto Administrativo de legalización:	Decreto 1569 de 18 de Diciembre de 2015
Condicionamiento por riesgo:	No
Restricción por riesgo:	No
Concepto Técnico:	No aplica
Diagnóstico Técnico:	No
Predio Recomendado a incluir en suelo de protección por riesgo: No	

Observaciones: Ninguna
Fuente de consulta: Sistema de información que apoya la administración de la información relacionada con el proceso de gestión de riesgo y atención de emergencias de Bogotá – SIRE (www.sire.gov.co)

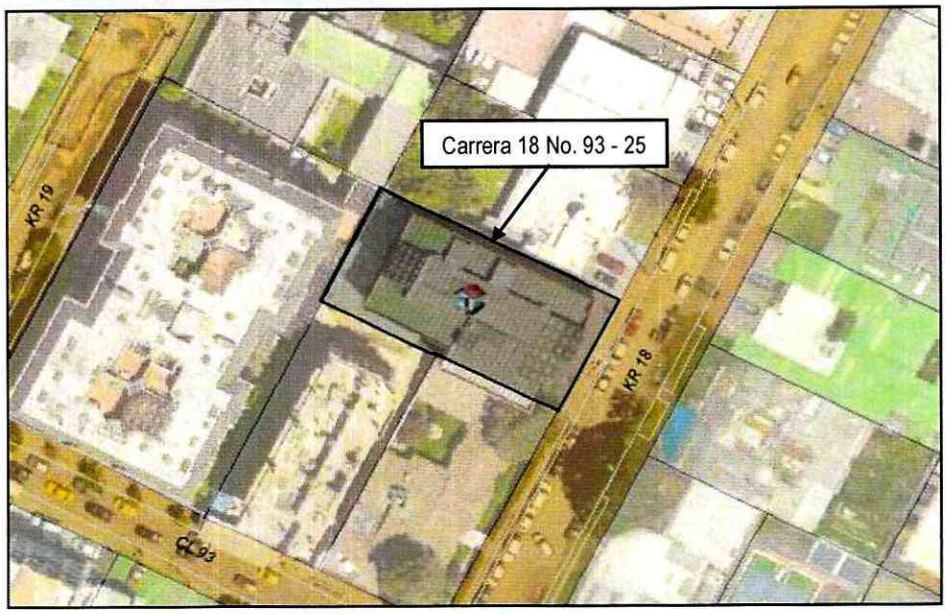

Figura 1. Localización del predio de la Carrera 18 No. 93 – 25; Sector Catastral Chico Norte de la Localidad de Chapinero.

Diagonal 47 No. 77B -09 Interior 11 - Conmutador: 4292801 Fax. 4292833 - Bogotá D.C. - Colombia
Página Web: www.idiger.gov.co y www.sire.gov.co mail: idiger@idiger.gov.co

4. DESCRIPCIÓN Y CAUSAS:

En atención al radicado 2017ER16311 personal del Instituto Distrital de Gestión de Riesgo y Cambio Climático - IDIGER, realizó visita técnica el día diez (10) de octubre de 2017 a la edificación emplazada en el predio de la Carrera 18 No. 93 - 25, Sector Catastral Chico Norte de la Localidad de Chapinero; encontrando que el sector pertenece a una zona plana donde se emplazan edificaciones de uno (01) a quince (15) niveles, construidas posiblemente bajo un sistema estructural de pórticos en concreto, con losas de entrepiso en concreto, algunas con cubiertas livianas y otras con losas en concreto como estructura de cubierta. El sector está consolidado urbanísticamente con vías de acceso en buen estado y con la presencia de servicios públicos domiciliarios.

En el predio de la referencia se emplaza una edificación de cuatro (04) niveles y sótano, construido posiblemente bajo un sistema estructural de pórticos en concreto con muros divisorios y perimetrales en mampostería simple, con losas de entrepiso en concreto y cubierta tipo industrial con tejas de perfil trapezoidal. En la inspección visual realizada al interior de la edificación no se identifican daños en elementos estructurales y no estructurales. Los daños que presenta la edificación son calificados en la siguiente tabla:

Tabla 1. Registro y evaluación de daños de la edificación emplazada en el predio de la Carrera 18 No. 93 - 25

Elementos estructura soporte		**Indicar % del elemento para cada nivel de Daño**					**Comentarios** *Se asigna para cada nivel de daño un porcentaje equivalente a la cantidad o extensión del elemento.*
		Ninguno	Leve	Moderado	Fuerte	Severo	
		N	**L**	**M**	**F**	**S**	
Elementos esenciales	Muros	100					
	Columnas	100					
	Nudos/ Conexiones	100					
Otros elementos	Vigas	100					
	Entrepisos	100					
Registro y evaluación de daños del inmueble							
Elementos no estructurales - Arquitectónicos		**Indicar Daño**					**Comentarios** *Se listan los elementos más representativos a juicio del ingeniero evaluador.*
		N	**L**	**M**	**F**	**S**	
Cubierta							
Cielo raso							
Escaleras							
Muro de fachada							
Mortero de pega en muros							

BOGOTÁ MEJOR PARA TODOS

Diagonal 47 No. 77B -09 Interior 11 - Conmutador: 4292801 Fax. 4292833 - Bogotá D.C. - Colombia
Página Web: www.idiger.gov.co y www.sire.gov.co mail: idiger@idiger.gov.co

Tabla 2. Clasificación global del daño de las edificaciones

Clasificación del daño	Rango de Daño (%)	Descripción	Posibles recomendaciones
Ninguno	0	Sin daño o daño insignificante	Ninguna
Leve	0 - 10	Daño localizado en algunos elementos y que no ofrecen peligro para la integridad de sus ocupantes y/o transeúntes	Reparar elementos. Realizar mantenimiento para contrarrestar deterioro
Moderado	10 - 30	Daño menor localizado en muchos elementos no estructurales, y/o daño menor localizado en algunos elementos estructurales y/o daño puntual en elemento que ofrece peligro para la integridad de las personas	Restringir zonas (esta recomendación es imprescindible en situaciones de peligro inminente). Reparar elementos de la estructura de soporte. Reparar y/o retirar los elementos que ofrezcan peligro de caerse. Realizar mantenimiento para contrarrestar deterioro. Evacuación por funcionalidad.
Fuerte	30 - 60	Daño extensivo en elementos estructurales, con la consecuente disminución en su capacidad para resistir cargas y/o daño en elemento estructural que representa un compromiso en la estabilidad global de la edificación	Evacuar edificación. Proteger calles, edificaciones vecinas. Reparar elementos. Retirar elementos que puedan caer. Apuntalar. Realizar estudio para establecer medidas de intervención e implementarlas. De no acometer esta recomendación se debe demoler la edificación o parte de esta (Nota: los bienes de interés cultural poseen régimen especial)
Severo	60 - 100	Daño grave generalizado en su estructura, presentan peligro de colapso o derrumbe inminente	Evacuar edificación. Proteger calles, edificaciones vecinas. Demoler edificación o parte de esta (Nota: los bienes de interés cultural poseen régimen especial)

De acuerdo a la tabla anterior se establece que la clasificación de daños en la edificación evaluada es ***NINGUNO.***

5. REGISTRO FOTOGRAFICO



Foto No. 1. Vista frontal dela edificación emplazada en el predio de la Carrera 18 No. 93 – 25

BOGOTÁ MEJOR PARA TODOS

Diagonal 47 No. 77B -09 Interior 11 - Conmutador: 4292801 Fax. 4292833 - Bogotá D.C. - Colombia
Página Web: www.idiger.gov.co y www.sire.gov.co mail: idiger@idiger.gov.co



Foto No. 2. Vista cubierta de la edificación emplazada en el predio de la Carrera 18 No. 93 – 25

AFECTACIÓN EN INFRAESTRUCTURA PÚBLICA:

SI		NO	X	¿CUAL?	

6. RIESGOS ASOCIADOS (Potenciales daños que se esperarían de no implementar las recomendaciones)

- Ninguno en la actualidad.

7. ACCIONES ADELANTADAS

- Inspección visual y evaluación cualitativa de las condiciones de estabilidad estructural y funcionalidad de la edificación emplazada en el predio de la Carrera 18 No. 93 – 25; Sector Catastral Chico Norte de la Localidad de Chapinero.

- Se dan las recomendaciones verbales a las personas que atiende la visita, con el fin de dar a conocer las condiciones actuales de riesgo de la edificación y de hacer seguimiento a las condiciones de estabilidad de la misma. Así mismo, se le informan las competencias de IDIGER y el alcance de la visita Técnica.

8. CONCLUSIONES

- La estabilidad estructural, habitabilidad y funcionalidad de la edificación emplazada en el predio de la Carrera 18 No. 93 – 25; Sector Catastral Chico Norte de la

Diagonal 47 No. 77B -09 Interior 11 - Conmutador: 4292801 Fax. 4292833 - Bogotá D.C. - Colombia
Página Web: www.idiger.gov.co y www.sire.gov.co mail: idiger@idiger.gov.co

Localidad de Chapinero no se encuentra comprometida en la actualidad, debido a que no se identificaron en la estructura daños que así lo indique.

9. ADVERTENCIAS

- Para adelantar cualquier intervención en el predio evaluado se debe consultar la reglamentación urbanística definida para el sector por la Secretaría Distrital de Planeación – SDP, para establecer aspectos que no son competencia del IDIGER, relacionados con las restricciones y/o condicionamientos al uso del suelo. Adicionalmente, las intervenciones a realizar deberán contar con el apoyo de personal idóneo, garantizando que se cumplan los requerimientos establecidos en el Decreto No. 926 del 19 de marzo de 2010 y el Decreto 340 del 13 de Febrero de 2012, Reglamento Colombiano de Construcción Sismo Resistente NSR-10 de acuerdo con la normatividad vigente y para lo cual deberán tramitarse los permisos y licencias respectivas.

- No es competencia del IDIGER adelantar estudios de carácter cuantitativo, que permitan deducir las causas reales y/o precisas de los daños identificados, ni el comportamiento esperado de ningún tipo de equipamiento público y/o privado ante algún tipo de solicitación esperada como por ejemplo un sismo, razón por la cual este Diagnostico Técnico, no hace las veces de dictamen pericial que sirva de soporte para reclamaciones; además el IDIGER no tiene dentro de su competencia la de establecer juicios de responsabilidades sobre las afectaciones en edificaciones y/o el terreno en general.

- Las conclusiones y recomendaciones impartidas durante la visita realizada están basadas en la inspección visual realizada, por tal razón pueden existir situaciones no previstas en él y que se escapan de su alcance, así mismo la información sobre el predio corresponde a la información suministrada en campo por los habitantes del sector. Se reitera que dichas inspecciones no hacen las veces de dictamen pericial que sirva de soporte para reclamaciones y que la vigencia de las conclusiones y recomendaciones impartidas mediante el presente documento es temporal, y se mantienen hasta tanto se modifiquen de manera significativa las condiciones del sector visitado.

- La vigencia de las conclusiones y recomendaciones impartidas mediante el presente documento técnico es temporal, y se mantienen hasta tanto se modifiquen de manera significativa las condiciones del predio visitado.

BOGOTÁ MEJOR PARA TODOS

Diagonal 47 No. 77B -09 Interior 11 - Conmutador: 4292801 Fax. 4292833 - Bogotá D.C. - Colombia
Página Web: www.idiger.gov.co y www.sire.gov.co mail: idiger@idiger.gov.co

10. RECOMENDACIONES

- A los responsables de la edificación emplazada en el predio de la Carrera 18 No. 93 – 25; Sector Catastral Chico Norte de la Localidad de Chapinero, realizar actividades de mantenimiento continuo y periódico con el ánimo de mantener en óptimas condiciones estructurales la edificación evaluada.

11. APROBACIONES

11.1 Elaboró
Firma:_____ Nombre: NELSON DAVID MILLAN DELVALLE Profesión: INGENIERO CIVIL – ESP. EN GERENCIA INTEGRAL DE OBRAS MP: 22202181562 COR
Profesional Universitario Código 219 Grado 12
11.2 Reviso
JAIRO WILLIAM TORRES BECERRA Responsable de la Coordinación de Asistencia Técnica Subdirección de Análisis de Riesgos y Efectos de Cambio Climático

Diagonal 47 No. 77B -09 Interior 11 - Conmutador: 4292801 Fax. 4292833 - Bogotá D.C. - Colombia
Página Web: www.idiger.gov.co y www.sire.gov.co mail: idiger@idiger.gov.co