DIAGNÓSTICO TÉCNICO – DI-11813
SUBDIRECCIÓN DE ANÁLISIS DE RIESGOS Y EFECTOS DE CAMBIO CLIMÁTICO
GRUPO ASISTENCIA TÉCNICA
RADICADO IDIGER 2018ER6665

1. DATOS GENERALES DEL EVENTO

ATENDIÓ: Johanna Fagua				**SOLICITANTE:** Comunidad, Mireya Neira
CAT	06	**MOVIL:**	Contratada	
FECHA:	23 de abril 2018	**HORA:**	2:08 p.m.	**VIGENCIA:** Temporal mientras no se modifique significativamente las condiciones físicas del sector

DIRECCIÓN:	Carrera 10 # 113 - 63	**COORDENADAS AREA INSPECCIONADA**				X:104479.49 Y:110772.58		
BARRIO/SECTOR CATASTRAL:	Molinos Norte	**ÁREA DIRECTA AFECTADA:**				560M2		
UPZ:	16 Santa Bárbara	**POBLACIÓN ATENDIDA:**				60		
LOCALIDAD:	1 Usaquén	**FAMILIAS**	20	**ADULTOS**	54	**MENORES**	6	
CHIP:	AAA0105MXYN Y otros	**PREDIOS EVALUADOS**				1		
AREA INSPECCIONADA	800 M2	**DOCUMENTO REMISORIO**				CR-30515		

2. ALCANCE

El Instituto Distrital de Gestión de Riesgos y Cambio Climático – IDIGER, en cumplimiento de sus funciones, en especial las establecidas en el Decreto 173 de 2014, realiza la verificación de asistencia técnica con base en una inspección visual, aplicando la metodología para este tipo de procedimiento (Identificación y valoración cualitativa de la afectación del hábitat a nivel urbano y rural), con el objeto de valorar el grado de afectación de las edificaciones y/o infraestructura, que permite establecer el compromiso de estabilidad y funcionalidad de las mismas, a fin de identificar predios, y/o edificaciones y/o infraestructura inseguras, para analizar y determinar las acciones pertinentes a que haya lugar.

3. ACLARACIONES

Las conclusiones y recomendaciones impartidas durante la visita realizada están basadas en la inspección visual realizada, por tal razón pueden existir situaciones no previstas en él y que se escapan de su alcance, así mismo la información sobre el predio corresponde a la información suministrada en campo por los habitantes del sector. Se reitera que dichas

Diagonal 47 No. 77A - 09 Interior 11
Conmutador: 4292801 Fax:4292833
www.idiger.gov.co

Código Postal: 111071

GP-CER453497 CO-SC-CER453496 CO-SC-CER453496 CO-SA-CER366134

Certificado N° CO-SC-CER453496
Certificado N° CO-SA-CER366134
Certificado N° GP-CER453497

Diseño de políticas para el proceso de Coordinación del Sistema Distrital de Gestión del Riesgo y el Cambio Climático, gestión del conocimiento y análisis de los riesgos de desastres y efectos del cambio climático, gestión para el reasentamiento de la población en alto riesgo, diseño y gestión de la construcción de obras e implementación de acciones dirigidas a la mitigación de riesgos de desastres y de emergencias, promoción, educación y comunicación para la apropiación de los procesos de reducción de riesgos y adaptación al cambio climático, dirección, coordinación y desarrollo de actividades operativas e institucionales y del Sistema Distrital de Gestión del Riesgo y Cambio Climático (SDGR-CC), relacionadas con la

BOGOTÁ MEJOR PARA TODOS

inspecciones no hacen las veces de dictamen pericial que sirva de soporte para reclamaciones.

4. ADVERTENCIAS

Es obligación de los propietarios y/o responsables de los inmuebles propiciar y efectuar el adecuado mantenimiento de sus instalaciones como lo dispone el Código de Construcción para Bogotá D.C. (Acuerdo 20/95).

5. ESCENARIO DE RIESGO : Construcciones – Funcionamiento / Operación de edificaciones

6. ANTECEDENTES:

El Sector Catastral Molinos del Norte de la Localidad de Usaquén, donde se localizan los predios evaluados, no pertenece a un barrio incluido en el programa de legalización ni de regularización de Barrios de la Secretaria Distrital de Planeación – SDP, en razón a esto, el Instituto Distrital de Gestión de Riesgos y Cambio Climático - IDIGER, no emitió Concepto Técnico de Riesgo para dicho sector. Por tal motivo para adelantar cualquier tipo de intervención en el predio de la referencia como en el sector, se deben considerar las restricciones en el uso del suelo establecidas en la reglamentación para el mismo.

Por otra, el sector objeto de consulta no se encuentra cubierto por el Plano Normativo de Amenaza por Fenómenos de Remoción en Masa del Plan de Ordenamiento Territorial de Bogotá – POT (Decreto Distrital 190 de 2004), ni por el plano normativo de Amenaza por Inundación.

Diagonal 47 No. 77A - 09 Interior 11
Conmutador: 4292801 Fax:4292833
www.idiger.gov.co

Código Postal: 111071

Certificado N° CO-SC-CER453496
Certificado N° CO-SA-CER366134
Certificado N° GP-CER453497

Diseño de políticas para el proceso de Coordinación del Sistema Distrital de Gestión del Riesgo y el Cambio Climático, gestión del conocimiento y análisis de los riesgos de desastres y efectos del cambio climático, gestión para el reasentamiento de la población en alto riesgo, diseño y gestión de la construcción de obras e implementación de acciones dirigidas a la mitigación de riesgos de desastres y de emergencias, promoción, educación y comunicación para la apropiación de los procesos de reducción de riesgos y adaptación al cambio climático, dirección, coordinación y desarrollo de actividades operativas e institucionales y del Sistema Distrital de Gestión del Riesgo y Cambio Climático (SDGR-CC), relacionadas con la

BOGOTÁ MEJOR PARA TODOS

7. LOCALIZACIÓN

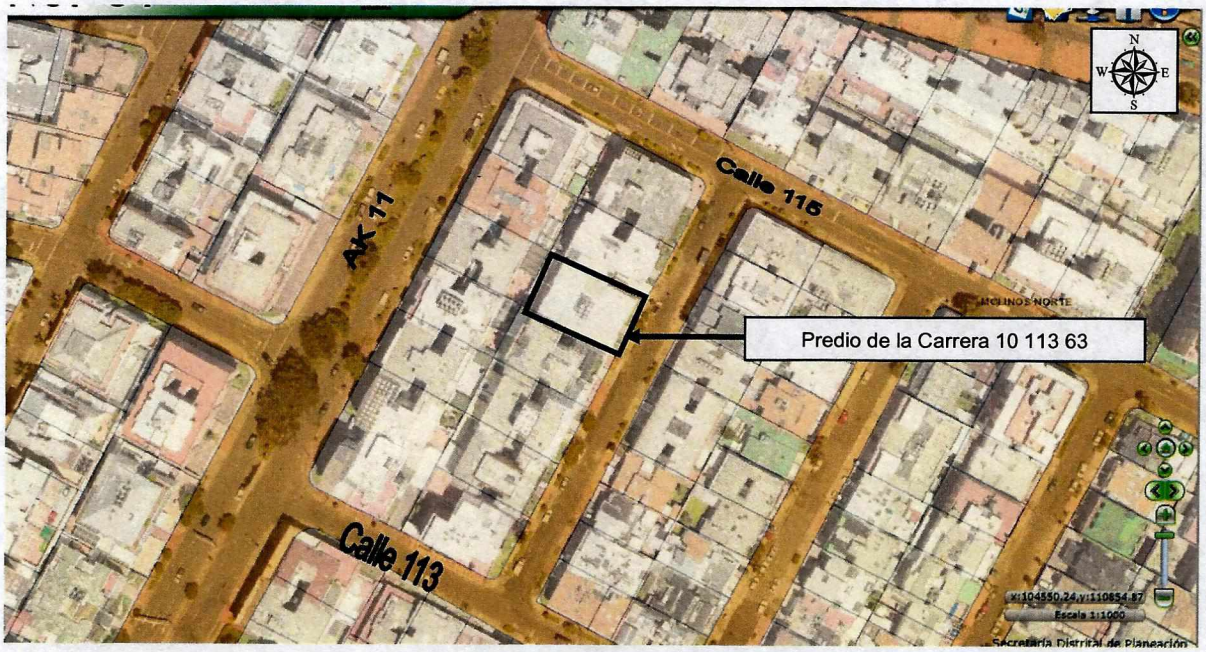

Figura 1. Localización del predio evaluado.(Imagen tomada del SINUPOT).

8. DESCRIPCIÓN

Personal del Instituto Distrital de Gestión de Riesgos y Cambio Climático – IDIGER, realizó visita al sector donde se localiza el predio evaluado, en una zona plana, consolidada, con vías de acceso pavimentadas.

En el predio evaluado, se emplaza una construcción de cinco (5) niveles, con un sistema estructural posiblemente en pórticos y placas de concreto como entre pisos (ver foto 1). Se evidencian asentamientos en las zonas de parqueaderos y en placas de pisos y contra pisos (ver fotos 2 y 3). Se evidencia agrietamiento escalonado en los muros del sótano (Ver foto 5). En muros de cerramiento del segundo nivel, se evidencia fisuramiento leve (ver foto 3). Al interior de los apartamentos visitados (103 y 104), se evidencia agrietamiento leve.

9. POSIBLES CAUSAS:

- Falta de mantenimiento
- Asentamientos diferenciales

Diagonal 47 No. 77A - 09 Interior 11
Conmutador: 4292801 Fax:4292833
www.idiger.gov.co

Código Postal: 111071

Certificado N° CO-SC-CER453496
Certificado N° CO-SA-CER366134
Certificado N° GP-CER453497

Diseño de políticas para el proceso de Coordinación del Sistema Distrital de Gestión del Riesgo y el Cambio Climático, gestión del conocimiento y análisis de los riesgos de desastres y efectos del cambio climático, gestión para el reasentamiento de la población en alto riesgo, diseño y gestión de la construcción de obras e implementación de acciones dirigidas a la mitigación de riesgos de desastres y de emergencias, promoción, educación y comunicación para la apropiación de los procesos de reducción de riesgos y adaptación al cambio climático, dirección, coordinación y desarrollo de actividades operativas e institucionales y del Sistema Distrital de Gestion del Riesgo y Cambio Climático (SDGR-CC), relacionadas con la

BOGOTÁ MEJOR PARA TODOS

10. REGISTRO FOTOGRAFICO:

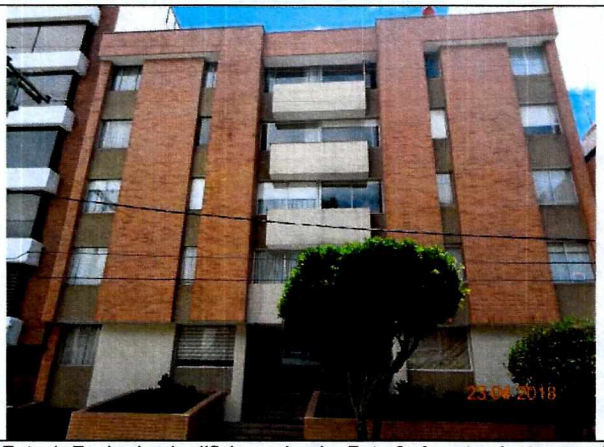



Foto 1. Fachada el edificio evaluado. Foto 2: Asentamientos en el sótano





Foto 3. Fisuras en el primer nivel. Foto 4. Asentamientos en el sótano

Diagonal 47 No. 77A - 09 Interior 11
Conmutador: 4292801 Fax:4292833
www.idiger.gov.co

Código Postal: 111071

Certificado N° CO-SC-CER453496
Certificado N° CO-SA-CER366134
Certificado N° GP-CER453497

Diseño de políticas para el proceso de Coordinación del Sistema Distrital de Gestión del Riesgo y el Cambio Climático, gestión del conocimiento y análisis de los riesgos de desastres y efectos del cambio climático, gestión para el reasentamiento de la población en alto riesgo, diseño y gestión de la construcción de obras, e implementación de acciones dirigidas a la mitigación de riesgos de desastres y de emergencias, promoción, educación y comunicación para la apropiación de los procesos de reducción de riesgos y adaptación al cambio climático, dirección, coordinación y desarrollo de actividades operativas e institucionales y del Sistema Distrital de Gestión del Riesgo y Cambio Climático (SDGR-CC), relacionadas con la

BOGOTÁ MEJOR PARA TODOS





Foto 5. Agrietamiento en muros del sótano. Foto 6. Agrietamiento leve al interior de apartamentos

11. DAÑOS:

Tabla No. 1. Daño observado sobre el predio evaluado en el presente informe.

No.	DIRECCIÓN	RESPONSABLE (DATO TOMADO EN CAMPO)	TIPO DE ESTRUCTURA	USO	N° DE PISOS	DAÑO
1	Carrera 10 No 113 63	Mireya Neira	Vivienda	Residencial	5	Moderado

AFECTACIÓN EN INFRAESTRUCTURA PÚBLICA:

SI		NO	X	¿CUAL?	

12. RIESGOS ASOCIADOS (Potenciales daños que se esperarían de no implementar las recomendaciones)

- Aumento de los daños en la edificación valorada

13. ACCIONES ADELANTADAS

- Inspección visual del predio de la Carrera 10 No 113 63 en el barrio Molinos del Norte de la Localidad de Usaquén

14. CONCLUSIONES

- La estabilidad estructural y habitabilidad de la edificación evaluada, en el barrio Molinos del Norte de la Localidad de Usaquén, no se encuentran comprometidas en la actualidad

Diagonal 47 No. 77A - 09 Interior 11
Conmutador: 4292801 Fax:4292833
www.idiger.gov.co

Código Postal: 111071

Certificado N° CO-SC-CER453496
Certificado N° CO-SA-CER366134
Certificado N° GP-CER453497

Diseño de políticas para el proceso de Coordinación del Sistema Distrital de Gestión del Riesgo y el Cambio Climático, gestión del conocimiento y análisis de los riesgos de desastres y efectos del cambio climático, gestión para el reasentamiento de la población en alto riesgo, diseño y gestión de la construcción de obras e implementación de acciones dirigidas a la mitigación de riesgos de desastres y de emergencias, promoción, educación y comunicación para la apropiación de los procesos de reducción de riesgos y adaptación al cambio climático, dirección, coordinación y desarrollo de actividades operativas e institucionales y del Sistema Distrital de Gestion del Riesgo y Cambio Climático (SDGR-CC), relacionadas con la

BOGOTÁ MEJOR PARA TODOS

ante cargas normales de servicio por los daños evidenciados. Se desconoce el comportamiento de la estructura ante cargas atípicas (sísmicas).

15. RECOMENDACIONES

- Al responsable y/o responsables del predio de la Carrera 10 No 113 63 en el barrio Molinos del Norte de la Localidad de Usaquén, implementar medidas de mantenimiento, mejoramiento y/o reforzamiento, con el fin de garantizar durante su vida útil las condiciones adecuadas para su uso.

- Al responsable y/o responsables del predio de la Carrera 10 No 113 63 en el barrio Molinos del Norte de la Localidad de Usaquén realizar un estudio de vulnerabilidad y patología en el que se analice de manera integral la estructura en general; estos estudios deberán arrojar la metodología pertinente de intervención para garantizar las condiciones óptimas estructurales para su comportamiento frente a cargas normales (habituales) de servicio y cargas dinámicas, así mismo implementar las recomendaciones del mismo, todo esto garantizando que se cumplan los requerimientos establecidos en la normatividad vigente, para lo cual se deben tramitar los permisos y licencias respectivos.

- A la Alcaldía Local de Usaquén, desde su competencia, adelantar las acciones administrativas de seguimiento a las recomendaciones impartidas mediante este informe técnico con el objeto de proteger la integridad física de los habitantes del predio evaluado.

16. APROBACIONES

11.1 Elaboró
Firma:_____ Johanna Fagua Ingeniera Civil Profesional 219 grado 12
Profesional de la Coordinación de Asistencia Técnica
11.2 Reviso
Firma:_____ Jairo William Torres Becerra. Responsable de la Coordinación de Asistencia Técnica Subdirección de Análisis de Riesgos y Efectos de Cambio Climático

Diagonal 47 No. 77A - 09 Interior 11
Conmutador: 4292801 Fax:4292833
www.idiger.gov.co

Código Postal: 111071

Certificado N° CO-SC-CER453496
Certificado N° CO-SA-CER366134
Certificado N° GP-CER453497

Diseño de políticas para el proceso de Coordinación del Sistema Distrital de Gestión del Riesgo y el Cambio Climático, gestión del conocimiento y análisis de los riesgos de desastres y efectos del cambio climático, gestión para el reasentamiento de la población en alto riesgo, diseño y gestión de la construcción de obras e implementación de acciones dirigidas a la mitigación de riesgos de desastres y de emergencias, promoción, educación y comunicación para la apropiación de los procesos de reducción de riesgos y adaptación al cambio climático, dirección, coordinación y desarrollo de actividades operativas e institucionales y del Sistema Distrital de Gestión del Riesgo y Cambio Climático (SDGR-CC), relacionadas con la

BOGOTÁ MEJOR PARA TODOS