ALCALDIA MENOR CHAPINERO

MAPA GEOMORFOLOGICO

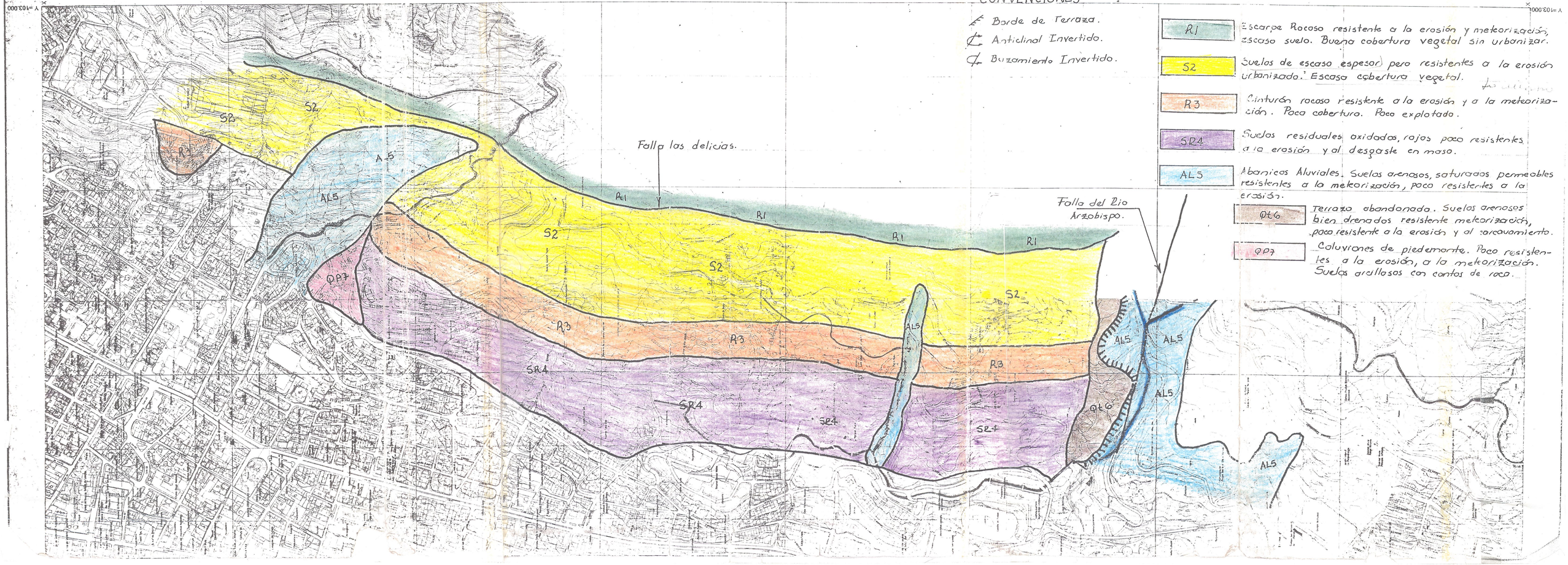

CONVENCIONES

- Borde de Terraza.
- Anticlinal Invertido.
- Buzamiento Invertido.

R1	Escarpe Rocoso resistente a la erosión y meteorización, escaso suelo. Buena cobertura vegetal sin urbanizar.
S2	Suelos de escaso espesor pero resistentes a la erosión urbanizado. Escasa cobertura vegetal.
R3	Cinturón rocoso resistente a la erosión y a la meteorización. Poca cobertura. Poco explotado.
SR4	Suelos residuales oxidados, rojos poco resistentes a la erosión y al desgaste en masa.
AL5	Abanicos Aluviales. Suelos arenosos, saturados permeables resistentes a la meteorización, poco resistentes a la erosión.
Qt6	Terraza abandonado. Suelos arenosos bien drenados resistente meteorización, poco resistente a la erosión y al socavamiento.
QP7	Coluviones de piedemonte. Poco resistentes a la erosión, a la meteorización. Suelos arcillosos con cantos de roca.