ALCALDIA MAYOR
DE BOGOTA D.C

Secretaría
GOBIERNO

DIRECCIÓN DE PREVENCIÓN Y ATENCIÓN DE EMERGENCIAS

DIAGNOSTICO DE EMERGENCIA No. 1834

Atienden La Emergencia:
DPAE: MOVIL 2, EQT 10
CLE 10

Reporta La Emergencia: Bomberos
Emergencia No. 254 de 2003

Datos Generales sobre el Evento:

Fecha de Visita:	Noviembre 23 de 2003
Dirección:	Transversal 10 No 14-24 INT. 1
Barrio:	**TRIÁNGULO BAJO**
Localidad:	**San Cristóbal**
UPZ:	**50, La Gloria**

Descripción del Evento:
Deslizamiento tipo flujo de lodos dejando un escarpe principal de aproximadamente 50metros de altura e involucró un volumen aproximado de 100 metros cúbicos en material orgánico (Ver la Fotografía 1). En el costado nororiental del escarpe principal se encuentra la vivienda de la familia de Jorge A. Leal, el cual se encuentra incluido en el Proyecto de Reubicación de Familias en Alto Riesgo No Mitigable que adelanta el Distrito. El fenómeno fue causado por las intensas lluvias sumadas a la carencia de sistemas adecuados para el manejo de aguas lluvias en el sector.



Fotografía 1. Escarpe del deslizamiento.

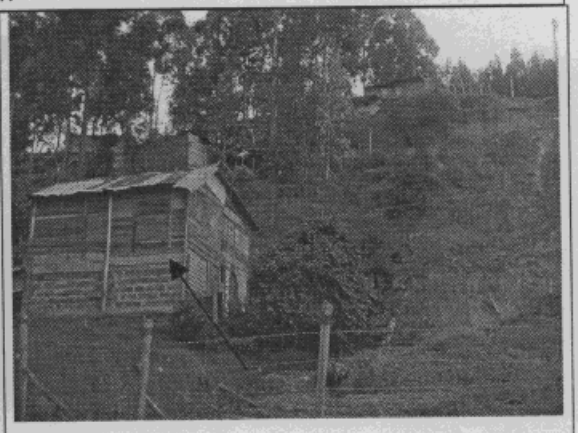

Fotografía 2. Vivienda de la familia del señor Jorge A. Leal

Hacia el suroccidente del deslizamiento se encuentra la vivienda de la señora Carmen Bello, la cual se afecto parcialmente en su parte posterior a causa de la desestabilización del terreno.

BOGOTÁ PARA VIVIR todos del mismo lado

Diagonal 47 # 77B-09 Interior 11 PBX 4297414 al 19 Fax 4109014
Bogotá – Colombia
e-mail fopae@fopae.gov.co

ALCALDIA MAYOR
DE BOGOTA D.C

Secretaría
GOBIERNO

DIRECCIÓN DE PREVENCIÓN Y ATENCIÓN DE EMERGENCIAS

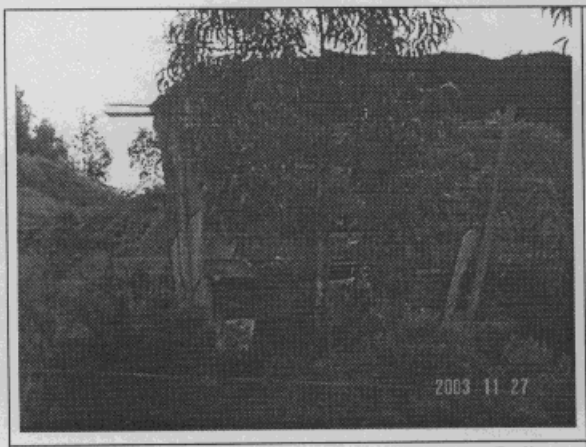

Fotografía 3. Vivienda de la señora Carmen Bello.



Fotografía 4. Parte inferior del cuerpo del deslizamiento, el cual cayo sobre predios adquiridos por el FOPAE.

Personas e infraestructura afectadas:
Parte posterior de la vivienda de Carmen Bello.

Acciones Adelantadas:
Inspección estructural de la vivienda para verificar su habitabilidad.

RECOMENDACIONES:
Priorizar el proceso de Reubicación de Familias en Alto Riesgo No Mitigable, al señor Jorge A. Leal quien fue incluido mediante el Concepto Técnico No. **ojo**.

Verificar la propiedad de la señora Carmen Bello y en caso de comprobarse que sea propiedad del Distrito ordenar el desalojó del predio.

Nota:
Las conclusiones y recomendaciones del presente diagnóstico están basadas en las características externas, por lo tanto, pueden presentarse situaciones no previstas que se escapan de su alcance.

NOMBRE : **JAIRO W. TORRES**
PROFESIÓN : Ingeniero Geólogo
MATRÍCULA : 1522363852BYC

Vo.Bo. **Ing. JAVIER PAVA SANCHEZ**
Coordinador Técnico

Diagonal 47 # 77B-09 Interior 11 PBX 4297414 al 19 Fax 4109014
Bogotá – Colombia
e-mail fopae@fopae.gov.co