1 INFORMACIÓN DE REFERENCIA

1.1 CONCEPTO TÉCNICO N°. CT:	CT-8035 ADENDA AL CT-7528
1.2 ÁREA:	SUBDIRECCIÓN DE ANÁLISIS DE RIESGOS Y EFECTOS DEL CAMBIO CLIMÁTICO SUBDIRECCIÓN DE PARTICIPACIÓN PARA LA GESTIÓN DE RIESGOS Y ADAPTACIÓN AL CAMBIO CLIMÁTICO
1.3 COORDINACIÓN:	CONCEPTOS Y CERTIFICACIONES - REASENTAMIENTO
1.4 CARTA REMISORIA N° CR.	CR-24048

2 INFORMACIÓN GENERAL

2.1 LOCALIDAD:	19 – CIUDAD BOLIVAR
2.2 UPZ/UPR:	66 – SAN FRANCISCO, 67 – LUCERO, RURAL BOGOTÁ
2.3 BARRIO/SECTOR CATASTRAL:	BELLA FLOR, BELLA FLOR SUR, CANDELARIA LA NUEVA, EL MIRADOR, EL SATÉLITE, JUAN JOSÉ RONDÓN, JUAN PABLO II, LA TORRE, LOS SAUCES HORTALIZAS, SAN FRANCISCO, VILLA GLORIA Y VILLAS DEL DIAMANTE.
2.4 QUEBRADA:	LIMAS
2.5 LONGITUD DE LA QUEBRADA (m):	11600 (APROXIMADAMENTE)
2.6 LONGITUD DE TRAMO ANALIZADO (m):	4000 METROS (APROXIMADAMENTE)
2.7 No. PREDIOS IDENTIFICADOS:	636 (vacíos y construidos)
2.8 FECHA DE EMISIÓN:	8 JUNIO DE 2016
2.9 TIPO DE AMENAZA:	AVENIDAS TORRENCIALES E INUNDACIÓN
2.10 VIGENCIA:	TEMPORAL, MIENTRAS NO SE MODIFIQUEN SIGNIFICATIVAMENTE LAS CONDICIONES FÍSICAS Y DE OCUPACIÓN DEL SECTOR.

3 INTRODUCCIÓN

Este documento ha sido elaborado con el objetivo de ajustar, complementar y ratificar aspectos de identificación catastral presentados en el Concepto Técnico N° 7528 del 21 de agosto de 2014 (citado en adelante como CT-7528), emitido para recomendar al Programa de Reasentamiento de Familias en Alto Riesgo en el marco de la Ley Nacional 1523 de 2012 y del Decreto Distrital 255 de 2013, las familias que se encuentran en zonas de amenaza alta por avenidas torrenciales e inundación o por procesos de remoción en masa (PRM) asociados al cauce y a la torrencialidad de la quebrada Limas.

La cartografía base de emisión del CT- 7528 correspondió a la cartografía suministrada por la Unidad Administrativa Especial de Catastro Distrital-UAECD (2010), información corroborada con la base catastral e imagen UAECD-IDECA (2013 y 2014), en donde se identifican algunas imprecisiones en la información de los predios registrados en la zona de amenaza y en los datos de los predios de las familias recomendadas al programa de reasentamiento. Es de anotar que estas imprecisiones fueron identificadas por profesionales del área de gestión administrativa predial de la Subdirección Corporativa del IDIGER y los ajustes acogidos para el presente documento corresponden a la versión corregida de la información notificada en la Comunicación Interna 2016IE1003, documento anexo (Anexo 5) que se articula en el presente documento.

Como resultado de las correcciones en la información catastral, se modifican algunas tablas del CT-7528, estas tablas son: la Tabla 15 que relaciona los predios incluidos en el polígono priorizado en zona de amenaza alta por avenidas torrenciales e inundación (inicialmente 820 registros) , la Tabla 16 en la cual se citan los predios incluidos en el programa de reasentamiento con anterioridad al CT-7528 (inicialmente 294 registros), la Tabla 17 titulada " *Predios en proceso de negociación o comprados por la Empresa de Agua, Alcantarillado y Aseo de Bogotá- EAB"* (inicialmente 100) y la Tabla 31 que corresponde al listado de viviendas recomendadas al programa de reasentamiento (423 recomendados al programa de reasentamiento de familias).

4 ALCANCE Y LIMITACIONES

- En el marco de la presente adenda aclaratoria no se actualiza, ni modifica la condición de amenaza identificada en el CT-7528.

- En cuanto a los predios identificados en zona de amenaza alta por avenidas torrenciales, se identifica que en la Tabla 15 del documento CT-7528 fueron citados 48 predios que no hacen parte del área identificada con amenaza alta por avenidas torrenciales, por lo tanto en este documento se aclara esta situación suprimiendo estos 48 registros de la Tabla 15.

- Para otros 31 registros de la Tabla 15 del CT-7528, se aclara de manera explícita con un ítem de *"Observaciones"* que corresponden a lotes con área parcial en el polígono de amenaza alta por avenidas torrenciales, situación no citada de manera explícita en el CT-7528.

- Se suprimen 136 registros de la Tabla 15 del CT-7528 que corresponde a áreas de un mismo lote referenciada con nomenclatura alfabética (A, B, C, D, etc.).

- De acuerdo a los ajustes anteriores la Tabla 15 "Predios incluidos en el polígono priorizado en zona de amenaza alta por avenidas torrenciales e inundación" queda ratificada con 636 lotes en total, información que también es ajustada en los anexos del CT-7528 (**Anexo 1** y **2**) del presente documento.

- Se precisa y ratifica la Tabla 16 del CT-7528 en la cual se citan los predios incluidos en el programa de reasentamiento con anterioridad al CT-7528, quedando un total de 295 registros.

- Se suprime un registro de la Tabla 17, ya que corresponde a un lote que no ha sido comprado o en proceso de negociación con la EAB, como se había incluido en el CT-7528.

- De acuerdo a las modificaciones de las tablas anteriores, se incluyen siete registros al programa de reasentamiento y se excluyen 4 registros, reajustándose el listado de viviendas recomendadas para inclusión al Programa de Reasentamiento (Tabla 31 del CT-7528) con un total de 426 registros.

- Finalmente se adicionan a los anexos del CT-7528 el respectivo mapa de Riesgo por avenidas torrenciales e inundación de la quebrada Limas (**Anexo 3**) y se mantiene la información técnica, recomendaciones, conclusiones y advertencias citadas en el CT-7528.

5 ACLARACIONES

5.1 IDENTIFICACIÓN DE PREDIOS EN ZONA DE AMENAZA ALTA POR AVENIDAS TORRENCIALES

En la Tabla 15 del CT-7528 "*Predios identificados en zona de amenaza alta por avenidas torrenciales e inundación de la quebrada Limas*" se identificaron 820 predios priorizados en amenaza alta por avenidas torrenciales e inundación de la quebrada Limas; al verificar geográficamente estos registros y confrontarlos de nuevo en campo, se evidenciaron 48 predios citados en la Tabla 15 que no hacen parte del área priorizada e identificada con amenaza alta por avenidas torrenciales, como se evidencia y corrobora en el **Anexo 1** del CT-7528, estos registros son:

Registros excluidos de la Tabla 15 del CT-7528

N° en CT-7528-Tabla 15	BARRIO CT	MZ EN CT	LT EN CT	OBSERVACIONES	N° en CT-7528-Tabla 15	BARRIO CT	MZ EN CT	LT EN CT	OBSERVACIONES
8	2515	2	10	REGISTRO POR FUERA DEL POLIGONO PRIORIZADO	314	2545	12	2	REGISTRO POR FUERA DEL POLIGONO PRIORIZADO
55	2515	7	6	REGISTRO POR FUERA DEL POLIGONO PRIORIZADO	315	2545	12	12	REGISTRO POR FUERA DEL POLIGONO PRIORIZADO
91	2515	11	4	REGISTRO POR FUERA DEL POLIGONO PRIORIZADO	316	2545	12	13	REGISTRO POR FUERA DEL POLIGONO PRIORIZADO
105	2515	13	2	REGISTRO POR FUERA DEL POLIGONO PRIORIZADO	317	2545	12	14	REGISTRO POR FUERA DEL POLIGONO PRIORIZADO
106	2515	13	3	REGISTRO POR FUERA DEL POLIGONO PRIORIZADO	318	2545	17	1	REGISTRO POR FUERA DEL POLIGONO PRIORIZADO
151	2515	43	3	REGISTRO POR FUERA DEL POLIGONO PRIORIZADO	319	2545	17	2	REGISTRO POR FUERA DEL POLIGONO PRIORIZADO
152	2515	43	4	REGISTRO POR FUERA DEL POLIGONO PRIORIZADO	320	2545	17	3	REGISTRO POR FUERA DEL POLIGONO PRIORIZADO
153	2515	43	5	REGISTRO POR FUERA DEL POLIGONO PRIORIZADO	321	2545	17	4	REGISTRO POR FUERA DEL POLIGONO PRIORIZADO
154	2515	43	6	REGISTRO POR FUERA DEL POLIGONO PRIORIZADO	322	2545	17	5	REGISTRO POR FUERA DEL POLIGONO PRIORIZADO
174	2515	48	11	REGISTRO POR FUERA DEL POLIGONO PRIORIZADO	323	2545	17	6	REGISTRO POR FUERA DEL POLIGONO PRIORIZADO
175	2515	48	12	REGISTRO POR FUERA DEL POLIGONO PRIORIZADO	324	2545	17	7	REGISTRO POR FUERA DEL POLIGONO PRIORIZADO
203	2515	53	11	REGISTRO POR FUERA DEL POLIGONO PRIORIZADO	325	2545	17	14	REGISTRO POR FUERA DEL POLIGONO PRIORIZADO
204	2515	53	12	REGISTRO POR FUERA DEL POLIGONO PRIORIZADO	326	2545	18	1	REGISTRO POR FUERA DEL POLIGONO PRIORIZADO
303	2545	11	20	REGISTRO POR FUERA DEL POLIGONO PRIORIZADO	327	2545	18	2	REGISTRO POR FUERA DEL POLIGONO PRIORIZADO
304	2545	11	21	REGISTRO POR FUERA DEL POLIGONO PRIORIZADO	328	2545	20	1	REGISTRO POR FUERA DEL POLIGONO PRIORIZADO
305	2545	11	22	REGISTRO POR FUERA DEL POLIGONO PRIORIZADO	329	2545	20	2	REGISTRO POR FUERA DEL POLIGONO PRIORIZADO
306	2545	11	23	REGISTRO POR FUERA DEL POLIGONO PRIORIZADO	330	2545	21	2	REGISTRO POR FUERA DEL POLIGONO PRIORIZADO
307	2545	11	24	REGISTRO POR FUERA DEL POLIGONO PRIORIZADO	412	2552	1	4	REGISTRO POR FUERA DEL POLIGONO PRIORIZADO
308	2545	11	25	REGISTRO POR FUERA DEL POLIGONO PRIORIZADO	415	2552	2	2	REGISTRO POR FUERA DEL POLIGONO PRIORIZADO
309	2545	11	26	REGISTRO POR FUERA DEL POLIGONO PRIORIZADO	416	2552	2	3	REGISTRO POR FUERA DEL POLIGONO PRIORIZADO
310	2545	11	27	REGISTRO POR FUERA DEL POLIGONO PRIORIZADO	417	2552	2	4	REGISTRO POR FUERA DEL POLIGONO PRIORIZADO
311	2545	11	28	REGISTRO POR FUERA DEL POLIGONO PRIORIZADO	420	2552	3	2	REGISTRO POR FUERA DEL POLIGONO PRIORIZADO
312	2545	11	29	REGISTRO POR FUERA DEL POLIGONO PRIORIZADO	421	2552	3	3	REGISTRO POR FUERA DEL POLIGONO PRIORIZADO
313	2545	12	1	REGISTRO POR FUERA DEL POLIGONO PRIORIZADO	424	2552	5	2	REGISTRO POR FUERA DEL POLIGONO PRIORIZADO

5.2 PREDIOS CON ÁREA PARCIAL EN LA ZONA DE AMENAZA

En la Tabla 15 del CT-7528 se relacionaron datos básicos como: número, barrio, manzana, lote, CHIP, dirección registrada en campo, dirección catastral, y condición de construcción del predio (vacío o construido); de acuerdo a verificaciones de campo se evidencia la necesidad de aclarar la condición de 31 registros de esta tabla, ya que corresponden a predios de gran extensión con área parcial en el polígono de amenaza alta por avenidas torrenciales, algunos de ellos citados con nomenclatura especial A,B,C,D, etc., nomenclatura no acogida en el presente documento por tanto para estos registros se agrega una observación especial, indicando de manera explícita que son predios con área parcial en la franja de Amenaza Alta por Avenidas Torrenciales.

Aclaración a lotes con área parcial en la zona de amenaza alta por avenidas torrenciales - Tabla 15 del CT-7528.

N° en CT-7528 Tabla 15	REGISTRO			ACLARACIÓN DE INFORMACIÓN - CT-8035	N° en CT-7528 Tabla 15	REGISTRO			ACLARACIÓN DE INFORMACIÓN - CT-8035
	BARRIO	MZ	LT	OBSERVACIONES		BARRIO	MZ	LT	OBSERVACIONES
274	2515	78	4	PREDIO CON ÁREA PARCIAL EN EL POLIGONO DE AMENAZA ALTA.	682	2582	1	9	PREDIO CON ÁREA PARCIAL EN EL POLIGONO DE AMENAZA ALTA.
493	2552	99	1	PREDIO CON ÁREA PARCIAL EN EL POLIGONO DE AMENAZA ALTA.	683	2582	2	3	PREDIO CON ÁREA PARCIAL EN EL POLIGONO DE AMENAZA ALTA.
572	2570	12	5	PREDIO CON ÁREA PARCIAL EN EL POLIGONO DE AMENAZA ALTA.	684	2582	2	4	PREDIO CON ÁREA PARCIAL EN EL POLIGONO DE AMENAZA ALTA.
573	2570	12	7	PREDIO CON ÁREA PARCIAL EN EL POLIGONO DE AMENAZA ALTA.	685	2582	2	5	PREDIO CON ÁREA PARCIAL EN EL POLIGONO DE AMENAZA ALTA
574	2570	12	8	PREDIO CON ÁREA PARCIAL EN EL POLIGONO DE AMENAZA ALTA.	687	2582	2	6	PREDIO CON ÁREA PARCIAL EN EL POLIGONO DE AMENAZA ALTA.
575	2570	12	9	PREDIO CON ÁREA PARCIAL EN EL POLIGONO DE AMENAZA ALTA.	688	2582	2	7	PREDIO CON ÁREA PARCIAL EN EL POLIGONO DE AMENAZA ALTA,
576	2570	12	12	PREDIO CON ÁREA PARCIAL EN EL POLIGONO DE AMENAZA ALTA.	693	2582	2	11	PREDIO CON ÁREA PARCIAL EN EL POLIGONO DE AMENAZA ALTA,
577	2570	12	13	PREDIO CON ÁREA PARCIAL EN EL POLIGONO DE AMENAZA ALTA.	694	2582	2	12	PREDIO CON ÁREA PARCIAL EN EL POLIGONO DE AMENAZA ALTA,
578	2570	12	18	PREDIO CON ÁREA PARCIAL EN EL POLIGONO DE AMENAZA ALTA.	695	2582	2	14	PREDIO CON ÁREA PARCIAL EN EL POLIGONO DE AMENAZA ALTA,
579	2570	12	20	PREDIO CON ÁREA PARCIAL EN EL POLIGONO DE AMENAZA ALTA.	696	2582	2	15	PREDIO CON ÁREA PARCIAL EN EL POLIGONO DE AMENAZA ALTA,
580	2570	12	21	PREDIO CON ÁREA PARCIAL EN EL POLIGONO DE AMENAZA ALTA.	697	2582	2	19	PREDIO CON ÁREA PARCIAL EN EL POLIGONO DE AMENAZA ALTA.
581	2570	12	22	PREDIO CON ÁREA PARCIAL EN EL POLIGONO DE AMENAZA ALTA.	805	2582	3	34	PREDIO CON ÁREA PARCIAL EN EL POLIGONO DE AMENAZA ALTA.
595	2570	12	34	PREDIO CON ÁREA PARCIAL EN EL POLIGONO DE AMENAZA ALTA.	816	2582	3	39	PREDIO CON ÁREA PARCIAL EN EL POLIGONO DE AMENAZA ALTA.
676	2581	99	1	PREDIO CON ÁREA PARCIAL EN EL POLIGONO DE AMENAZA ALTA.	817	2582	3	40	PREDIO CON ÁREA PARCIAL EN EL POLIGONO DE AMENAZA ALTA.
679	2582	1	7	PREDIO CON ÁREA PARCIAL EN EL POLIGONO DE AMENAZA ALTA.	818	2582	3	41	PREDIO CON ÁREA PARCIAL EN EL POLIGONO DE AMENAZA ALTA.
680	2582	1	8	PREDIO CON ÁREA PARCIAL EN EL POLIGONO DE AMENAZA ALTA.					

5.3 OTRAS PRECISIONES DE PREDIOS IDENTIFICADOS EN LA ZONA DE AMENAZA ALTA POR AVENIDAS TORRENCIALES

En la elaboración del CT-7528 se usó caracteres alfabéticos (A, B, C, D, etc.) para citar lotes con múltiples unidades habitacionales, de gran extensión o con área parcial en el polígono identificado; en total el CT-7528 citó 153 registros con esta identificación, estos registros son:

Registros citados con carácter alfabéticos en la Tabla 15 del CT-7528

No CT- 7528 Tabla 15	Barrio	Código del Barrio	MZ	LT	No CT- 7528 Tabla 15	Barrio	Código del Barrio	MZ	LT
41	SAN FRANCISCO	2515	5	20A	720	BELLA FLOR SUR	2582	3	07H
42	SAN FRANCISCO	2515	5	20B	722	BELLA FLOR SUR	2582	3	09A
108	SAN FRANCISCO	2515	27	01A	723	BELLA FLOR SUR	2582	3	09B
144	SAN FRANCISCO	2515	42	01A	724	BELLA FLOR SUR	2582	3	09C
145	SAN FRANCISCO	2515	42	01B	725	BELLA FLOR SUR	2582	3	09D
146	SAN FRANCISCO	2515	42	01C	727	BELLA FLOR SUR	2582	3	10A
147	SAN FRANCISCO	2515	42	01D	728	BELLA FLOR SUR	2582	3	10B
148	SAN FRANCISCO	2515	42	01E	729	BELLA FLOR SUR	2582	3	10C
149	SAN FRANCISCO	2515	42	01F	730	BELLA FLOR SUR	2582	3	10D
150	SAN FRANCISCO	2515	42	01G	731	BELLA FLOR SUR	2582	3	10E
161	SAN FRANCISCO	2515	47	07A	732	BELLA FLOR SUR	2582	3	10F
162	SAN FRANCISCO	2515	47	07B	733	BELLA FLOR SUR	2582	3	10G
163	SAN FRANCISCO	2515	47	08A	735	BELLA FLOR SUR	2582	3	12A
164	SAN FRANCISCO	2515	47	08B	736	BELLA FLOR SUR	2582	3	12B
245	SAN FRANCISCO	2515	74	01A	737	BELLA FLOR SUR	2582	3	12C
246	SAN FRANCISCO	2515	74	01B	738	BELLA FLOR SUR	2582	3	12D
247	SAN FRANCISCO	2515	74	01C	742	BELLA FLOR SUR	2582	3	16A
248	SAN FRANCISCO	2515	74	01D	743	BELLA FLOR SUR	2582	3	16B
249	SAN FRANCISCO	2515	74	01E	744	BELLA FLOR SUR	2582	3	16C
393	VILLA GLORIA	2549	29	01A	745	BELLA FLOR SUR	2582	3	16D
394	VILLA GLORIA	2549	29	01B	746	BELLA FLOR SUR	2582	3	17A
395	VILLA GLORIA	2549	29	01C	747	BELLA FLOR SUR	2582	3	17B
550	VILLAS EL DIAMANTE	2558	7	01A	748	BELLA FLOR SUR	2582	3	17C
551	VILLAS EL DIAMANTE	2558	7	01B	749	BELLA FLOR SUR	2582	3	17D
552	VILLAS EL DIAMANTE	2558	7	01C	750	BELLA FLOR SUR	2582	3	17E
553	VILLAS EL DIAMANTE	2558	7	01D	751	BELLA FLOR SUR	2582	3	17F
554	VILLAS EL DIAMANTE	2558	7	01E	752	BELLA FLOR SUR	2582	3	17G
555	VILLAS EL DIAMANTE	2558	7	01F	753	BELLA FLOR SUR	2582	3	17H
556	VILLAS EL DIAMANTE	2558	7	01G	754	BELLA FLOR SUR	2582	3	17I
557	VILLAS EL DIAMANTE	2558	7	01H	755	BELLA FLOR SUR	2582	3	17J
558	VILLAS EL DIAMANTE	2558	7	01I	757	BELLA FLOR SUR	2582	3	19A
559	VILLAS EL DIAMANTE	2558	7	01J	758	BELLA FLOR SUR	2582	3	19B
560	VILLAS EL DIAMANTE	2558	7	01K	759	BELLA FLOR SUR	2582	3	19C
561	VILLAS EL DIAMANTE	2558	7	01L	760	BELLA FLOR SUR	2582	3	19D
562	VILLAS EL DIAMANTE	2558	7	01M	761	BELLA FLOR SUR	2582	3	19E
563	VILLAS EL DIAMANTE	2558	7	01N	762	BELLA FLOR SUR	2582	3	19F
567	EL MIRADOR	2570	12	01A	763	BELLA FLOR SUR	2582	3	19G
569	EL MIRADOR	2570	12	02A	764	BELLA FLOR SUR	2582	3	19H
570	EL MIRADOR	2570	12	02B	765	BELLA FLOR SUR	2582	3	19I
571	EL MIRADOR	2570	12	02C	766	BELLA FLOR SUR	2582	3	19J
588	EL MIRADOR	2570	12	29A	767	BELLA FLOR SUR	2582	3	19K
589	EL MIRADOR	2570	12	29B	768	BELLA FLOR SUR	2582	3	19L
590	EL MIRADOR	2570	12	29C	769	BELLA FLOR SUR	2582	3	19M
591	EL MIRADOR	2570	12	29D	770	BELLA FLOR SUR	2582	3	19N
601	EL MIRADOR	2570	12	41A	771	BELLA FLOR SUR	2582	3	19O
603	EL MIRADOR	2570	12	42A	773	BELLA FLOR SUR	2582	3	21A
605	EL MIRADOR	2570	12	43A	774	BELLA FLOR SUR	2582	3	21B
606	EL MIRADOR	2570	12	43B	776	BELLA FLOR SUR	2582	3	23A
646	BELLA FLOR	2580	51	01A	777	BELLA FLOR SUR	2582	3	23B
647	BELLA FLOR	2580	51	01B	779	BELLA FLOR SUR	2582	3	24A
648	BELLA FLOR	2580	51	01C	780	BELLA FLOR SUR	2582	3	24B
649	BELLA FLOR	2580	51	01D	781	BELLA FLOR SUR	2582	3	24C
650	BELLA FLOR	2580	51	01E	782	BELLA FLOR SUR	2582	3	24D
651	BELLA FLOR	2580	51	01F	783	BELLA FLOR SUR	2582	3	24E
652	BELLA FLOR	2580	51	01G	784	BELLA FLOR SUR	2582	3	24F
653	BELLA FLOR	2580	51	01H	785	BELLA FLOR SUR	2582	3	24G
654	BELLA FLOR	2580	51	01I	786	BELLA FLOR SUR	2582	3	24H
655	BELLA FLOR	2580	51	01J	787	BELLA FLOR SUR	2582	3	24I
681	BELLA FLOR SUR	2582	1	08A	788	BELLA FLOR SUR	2582	3	24J
686	BELLA FLOR SUR	2582	2	05A	789	BELLA FLOR SUR	2582	3	24K

No CT- 7528 Tabla 15	Barrio	Código del Barrio	MZ	LT	No CT- 7528 Tabla 15	Barrio	Código del Barrio	MZ	LT
689	BELLA FLOR SUR	2582	2	07A	790	BELLA FLOR SUR	2582	3	24L
692	BELLA FLOR SUR	2582	2	10A	791	BELLA FLOR SUR	2582	3	24M
698	BELLA FLOR SUR	2582	2	19A	792	BELLA FLOR SUR	2582	3	24N
699	BELLA FLOR SUR	2582	2	19B	793	BELLA FLOR SUR	2582	3	24O
703	BELLA FLOR SUR	2582	3	03A	794	BELLA FLOR SUR	2582	3	24P
704	BELLA FLOR SUR	2582	3	03B	799	BELLA FLOR SUR	2582	3	29A
705	BELLA FLOR SUR	2582	3	03C	803	BELLA FLOR SUR	2582	3	32A
706	BELLA FLOR SUR	2582	3	03D	806	BELLA FLOR SUR	2582	3	34A
707	BELLA FLOR SUR	2582	3	03E	807	BELLA FLOR SUR	2582	3	34B
708	BELLA FLOR SUR	2582	3	03F	808	BELLA FLOR SUR	2582	3	34C
713	BELLA FLOR SUR	2582	3	07A	809	BELLA FLOR SUR	2582	3	34D
714	BELLA FLOR SUR	2582	3	07B	810	BELLA FLOR SUR	2582	3	34E
715	BELLA FLOR SUR	2582	3	07C	811	BELLA FLOR SUR	2582	3	34F
716	BELLA FLOR SUR	2582	3	07D	812	BELLA FLOR SUR	2582	3	34G
717	BELLA FLOR SUR	2582	3	07E	813	BELLA FLOR SUR	2582	3	34H
718	BELLA FLOR SUR	2582	3	07F	814	BELLA FLOR SUR	2582	3	34I
719	BELLA FLOR SUR	2582	3	07G					

Para efectos del presente documento los registros anteriores son corregidos, quedando citados únicamente una vez de acuerdo a su identificación de lote, sin nomenclatura especial; por lo tanto de los 153 registros se suprimen 136 registros que corresponden a los registros en los que se usó el carácter alfabético (A, B, C, etc.). Correcciones también plasmadas en los anexos del presente documento.

En la revisión del contenido del CT-7528, se identifica que el Lote 42 - Manzana 03 - Barrio Villas del Diamante, no está citado en el documento como predio en amenaza alta por avenidas torrenciales, pero si se encuentra señalado "parcialmente" dentro del polígono de avenidas torrenciales de la quebrada Limas en los Anexos 1, 2 y 3 del CT-7528; imprecisión que corresponde a un error en la generación de las salidas graficas de los anexos, por tanto en la presente adenda se ratifica que este predio no está dentro de la zona de amenaza alta por avenidas torrenciales, razón por la cual a la altura de este predio el polígono de amenaza por avenidas torrenciales de la quebrada Limas se ajusta en los Anexos 1, 2 y 3 del CT-7528 como se muestra en la figura 1.

Figura 1. Ajuste del polígono de Amenaza Alta por Avenidas Torrenciales a la altura del Lote 42 -Manzana 03- Barrio Villas del Diamante.

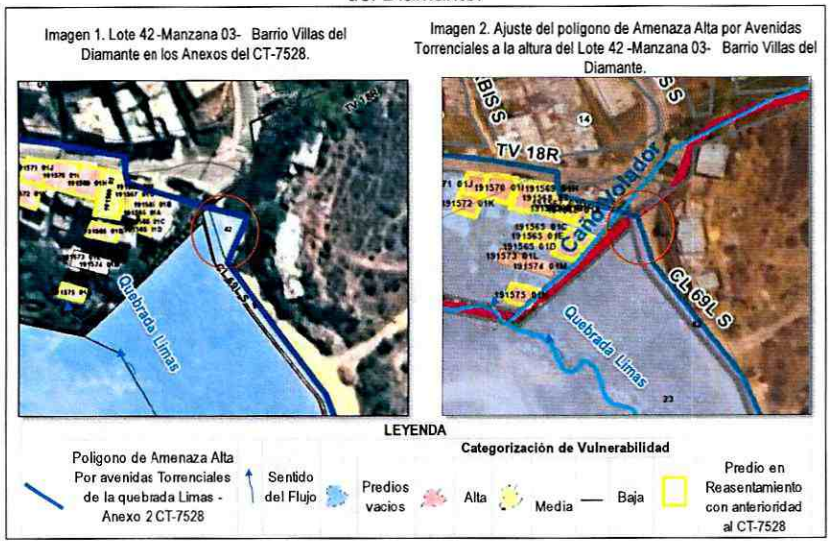

Por otro lado se identificó en siete registros incorreciones en la nomenclatura de lote o barrio, por lo tanto este ítem también hace parte de las correcciones a los registros de la Tabla 15, información relacionada en la siguiente tabla:

Corrección de información en la Tabla 15 del CT-7528.

N° en CT-7528-Tabla 15	EN CONCEPTO TÉCNICO CT-7528			MODIFICACIÓN DE INFORMACIÓN POR LA PRESENTE ADENDA ACLARATORIA CT-8035			
	BARRIO	MZ	LT	BARRIO	MZ	LT	OBSERVACIONES
54	2515	27	01A	2515	27	21	SE CORRIGE NUMERO DE LOTE Y EL CHIP.
163	2515	47	08A	2515	47	17	SE CORRIGE NUMERO DE LOTE
164	2515	47	08B	2515	47	16	SE CORRIGE NUMERO DE LOTE
183	2515	48	35	2515	48	08	SE CORRIGE NUMERO DE LOTE
609	2570	12	53	204107	12	53	SE MODIFICA BARRIO, PREDIO PARCIALMENTE AL INTERIOR DEL POLIGONO
627	2580	48	12	2515	78	10	SE CORRIGE BARMANPRE
663	2580	54	07	2552	53	07	SE CORRIGE BARMANPRE

De igual manera en la Tabla 17 del CT-7528 se relacionaron los predios adquiridos o en proceso de adquisición por la Empresa de Acueducto y Alcantarillado de Bogotá – EAB, y que se encuentran al interior del polígono de amenaza alta, al revisar estos registros se identificó que el lote relacionado a continuación no presenta proceso de adquisición por parte de la EAB, como se evidencia en el Anexo 4 (Radicado 2015ER19121), motivo por el cual se excluye de la Tabla 17.

Registro excluido de la Tabla 17 del CT-7528.

N°	Barrio	Manzana	Predio	Nombre del Barrio	Dirección	CHIP
77	2515	47	01	SAN FRANCISCO	KR 20 68 39 S	AAA0022UYPP

De acuerdo a esta modificación, en las Tablas 15 y 17 se corrige el estado "EAB" para estos registros quedando como **NO** adquirido por la EAB.

5.4 RATIFICACIÓN DE PREDIOS IDENTIFICADOS EN ZONAS DE AMENAZA ALTA POR AVENIDAS TORRENCIALES

De acuerdo a los ajustes de los anteriores numerales (5.1, 5.2 y 5.3) del presente documento y considerando que en el presente documento no se acoge la nomenclatura de subdivisión (A, B, C, D, etc.) citada para 153 registros en el CT-7528, en total se identifican 636 predios (vacíos y construidos), en zona de amenaza alta por avenidas torrenciales de la quebrada Limas, información enlistada en la siguiente tabla y representada en el **Anexo 1** del presente concepto técnico.

Tabla 15. Predios identificados en zona de amenaza alta por avenida torrencial de la quebrada Limas

Ítem	Código del Barrio	Manzana Catastro	Lote Catastro	Barrio	Chip	Dirección	Predio Construido	Incluido al Programa de Reasentamiento	EAB
1	2515	01	01	SAN FRANCISCO	AAA0022SLWW	KR 22A 65 37 SUR	NO	NO	SI
2	2515	01	02	SAN FRANCISCO	AAA0022SLUH	KR 22 A 65-35 S	NO	NO	SI
3	2515	01	03	SAN FRANCISCO	AAA0022SLTD	KR 22 A 65 23 S	NO	NO	SI
4	2515	02	06	SAN FRANCISCO	AAA0022SMEA	KR 22A 65 74 SUR	NO	NO	SI
5	2515	02	07	SAN FRANCISCO	AAA0022SMFT	KR 22A 65 64 SUR	NO	NO	SI
6	2515	02	08	SAN FRANCISCO	AAA0022SNDE	KR 22 65 73 SUR	NO	NO	SI
7	2515	02	09	SAN FRANCISCO	AAA0022SNEP	KR 22 65 75 SUR	NO	NO	SI
8	2515	03	01	SAN FRANCISCO	AAA0022SOMS	KR 21A 65 27 S	SI	NO	SI
9	2515	03	02	SAN FRANCISCO	AAA0022SNWW	KR 22 65 42 SUR	NO	NO	SI
10	2515	03	03	SAN FRANCISCO	AAA0022SNXS	KR 22 65 40 S	NO	NO	SI
11	2515	03	04	SAN FRANCISCO	AAA0022SNYN	KR 22 65 32 S	NO	NO	SI
12	2515	03	05	SAN FRANCISCO	AAA0022SNZE	KR 22 65 24 S	NO	NO	SI
13	2515	03	15	SAN FRANCISCO	AAA0022SOLW	KR 21A 65 25S	NO	NO	SI
14	2515	03	18	SAN FRANCISCO	AAA0022SOKL	KR 21A 65 23 S	NO	NO	SI

Ítem	Código del Barrio	Manzana Catastro	Lote Catastro	Barrio	Chip	Dirección	Predio Construido	Incluido al Programa de Reasentamiento	EAB
15	2515	03	19	SAN FRANCISCO	AAA0199FOTO	KR 22 65 48 SUR	NO	NO	SI
16	2515	04	01	SAN FRANCISCO	AAA0022SPUH	KR 21 65 21 S	NO	SI	NO
17	2515	04	02	SAN FRANCISCO	AAA0022SPLF	KR 21 A 65-16 S	NO	NO	SI
18	2515	04	03	SAN FRANCISCO	AAA0022SPMR	KR 21 A 65-10 S	NO	NO	SI
19	2515	04	08	SAN FRANCISCO	AAA0022SPSY	KR 21 65-09 S	NO	NO	SI
20	2515	04	09	SAN FRANCISCO	AAA0022SPTD	KR 21 65-17 S	NO	SI	SI
21	2515	05	01	SAN FRANCISCO	AAA0022SKOE	CL 65B SUR 22A 04	NO	NO	SI
22	2515	05	02	SAN FRANCISCO	AAA0022SKRU	CL 65B SUR 22A 10	NO	NO	SI
23	2515	05	03	SAN FRANCISCO	AAA0022SKSK	CL 65B SUR 22A 16	NO	NO	SI
24	2515	05	04	SAN FRANCISCO	AAA0022SKTO	CL 65B SUR 22A 24	NO	NO	SI
25	2515	05	05	SAN FRANCISCO	AAA0022SKUZ	CL 65B SUR 22A 32	NO	NO	SI
26	2515	05	06	SAN FRANCISCO	AAA0022SKWF	CL 65B SUR 22A 38	NO	NO	SI
27	2515	05	07	SAN FRANCISCO	AAA0022SKXR	CL 65B SUR 22A 46	NO	NO	SI
28	2515	05	08	SAN FRANCISCO	AAA0022SKYX	CL 65B SUR 22B 04	NO	NO	SI
29	2515	05	09	SAN FRANCISCO	AAA0022SKZM	CL 65B SUR 22B 12	NO	NO	SI
30	2515	05	10	SAN FRANCISCO	AAA0022SLAW	CL 65B SUR 22B 18	NO	NO	SI
31	2515	05	11	SAN FRANCISCO	AAA0022SLBS	CL 65B SUR 22B 24	NO	NO	SI
32	2515	05	12	SAN FRANCISCO	AAA0022SLCN	CL 65B SUR 22B 30	NO	NO	SI
33	2515	05	13	SAN FRANCISCO	AAA0022SLDE	CL 65B SUR 22B 38	NO	NO	SI
34	2515	05	14	SAN FRANCISCO	AAA0022SLEP	CL 65B SUR 22B 44	NO	NO	SI
35	2515	05	15	SAN FRANCISCO	AAA0022SLFZ	CL 65B SUR 23 06	NO	NO	SI
36	2515	05	16	SAN FRANCISCO	AAA0022SLHK	CL 65B SUR 23 08	NO	NO	SI
37	2515	05	17	SAN FRANCISCO	AAA0022SLJZ	CL 65B SUR 23 14	NO	NO	SI
38	2515	05	18	SAN FRANCISCO	AAA0022SLKC	CL 65B SUR 23 20	NO	NO	SI
39	2515	05	19	SAN FRANCISCO	AAA0022SLLF	KR 23A 65 96 SUR	SI	NO	NO
40	2515	05	20	SAN FRANCISCO	AAA0022SLMR	KR 23A 65 86 SUR	SI	NO	NO
41	2515	05	21	SAN FRANCISCO	AAA0022SLNX	KR 23A 65 78 SUR	SI	NO	SI
42	2515	05	22	SAN FRANCISCO	AAA0022SLOM	KR 23A 65 74 SUR	SI	NO	SI
43	2515	05	23	SAN FRANCISCO	AAA0022SLPA	KR 23A 65 70 SUR	SI	NO	SI
44	2515	05	29	SAN FRANCISCO	AAA0022SLXS	DG 65 A SUR 22 A 95	NO	NO	SI
45	2515	06	08	SAN FRANCISCO	AAA0022SMHY	KR 22 A 65 54 S	NO	NO	SI
46	2515	06	09	SAN FRANCISCO	AAA0022SMJH	KR 22 A 65 50 S	NO	NO	SI
47	2515	06	10	SAN FRANCISCO	AAA0022SMKL	KR 22A 65 48 SUR	NO	NO	SI
48	2515	06	11	SAN FRANCISCO	AAA0022SMLW	KR 22 A 65 42 S	SI	NO	NO
49	2515	06	21	SAN FRANCISCO	AAA0022SMZM	KR 22 65 31 S	SI	NO	NO
50	2515	06	22	SAN FRANCISCO	AAA0022SNAW	KR 22 65 37 S	SI	NO	NO
51	2515	06	23	SAN FRANCISCO	AAA0022SNBS	KR 22 65 41 S	NO	NO	SI
52	2515	06	24	SAN FRANCISCO	AAA0022SNCN	KR 22 65 53 S	NO	NO	SI
53	2515	07	07	SAN FRANCISCO	AAA0022SNSY	KR 22 65 76 S	NO	NO	SI
54	2515	07	08	SAN FRANCISCO	AAA0022SNTD	KR 22 65 66 S	NO	NO	SI
55	2515	07	09	SAN FRANCISCO	AAA0022SNUH	KR 22 65 60 SUR	NO	NO	SI
56	2515	07	25	SAN FRANCISCO	AAA0022SONN	KR 21A 65 51 S	NO	NO	SI
57	2515	07	26	SAN FRANCISCO	AAA0022SOOE	KR 21A 65 55 S	NO	NO	SI
58	2515	07	27	SAN FRANCISCO	AAA0022SOPP	KR 21A 65 59 S	NO	NO	SI
59	2515	07	28	SAN FRANCISCO	AAA0022SORU	KR 21A 65 65 SUR	NO	NO	SI
60	2515	07	29	SAN FRANCISCO	AAA0022SOSK	KR 21A 65 71 S	SI	NO	NO
61	2515	07	33	SAN FRANCISCO	AAA0185LXRU	KR 21A 65 47 SUR	NO	NO	SI
62	2515	08	09	SAN FRANCISCO	AAA0022SPHK	KR 21 A 65-58 S	SI	NO	NO
63	2515	08	10	SAN FRANCISCO	AAA0022SPJZ	KR 21A 65 56 SUR	NO	NO	SI
64	2515	08	11	SAN FRANCISCO	AAA0022SPKC	KR 21A 65 50 SUR	NO	NO	SI
65	2515	08	21	SAN FRANCISCO	AAA0022SPWW	KR 21 65-37 S	NO	NO	SI
66	2515	08	22	SAN FRANCISCO	AAA0022SPXS	KR 21 65 47 SUR	NO	NO	SI
67	2515	08	23	SAN FRANCISCO	AAA0022SPYN	KR 21 65 51 SUR	NO	NO	SI
68	2515	08	24	SAN FRANCISCO	AAA0022SPZE	KR 21 65 59 S	SI	NO	SI
69	2515	08	30	SAN FRANCISCO	AAA0194ZSSY	KR 21A 65 46 SUR	NO	NO	SI
70	2515	09	09	SAN FRANCISCO	AAA0022SRSY	KR 21 65 38 S	NO	NO	SI
71	2515	09	10	SAN FRANCISCO	AAA0022SRTD	KR 21 65-32 S	NO	NO	SI
72	2515	09	19	SAN FRANCISCO	AAA0022SSDM	KR 20 F 65-33 S	SI	NO	NO
73	2515	09	20	SAN FRANCISCO	AAA0022SSEA	KR 20F 65 39 S	NO	NO	SI
74	2515	09	21	SAN FRANCISCO	AAA0022SSFT	KR 20 F 65-45 S	NO	NO	SI
75	2515	09	22	SAN FRANCISCO	AAA0022SSHY	KR 20 F 65-53 S	NO	NO	SI
76	2515	09	23	SAN FRANCISCO	AAA0022SSJH	KR 20 F 65-55 S	SI	NO	SI

Ítem	Código del Barrio	Manzana Catastro	Lote Catastro	Barrio	Chip	Dirección	Predio Construido	Incluido al Programa de Reasentamiento	EAB
77	2515	09	24	SAN FRANCISCO	AAA0022SSKL	KR 20 F 65-63S	NO	NO	SI
78	2515	10	07	SAN FRANCISCO	AAA0022SSYX	KR 20F 65 72 S	NO	NO	SI
79	2515	10	08	SAN FRANCISCO	AAA0022SSZM	KR 20F 65 60 S	SI	NO	NO
80	2515	10	09	SAN FRANCISCO	AAA0022STAW	KR 20F 65 58 SUR	SI	NO	NO
81	2515	10	26	SAN FRANCISCO	AAA0022STUH	KR 20D 65 53 S	SI	NO	NO
82	2515	10	27	SAN FRANCISCO	AAA0022STWW	KR 20D 65 61 S	SI	NO	NO
83	2515	10	28	SAN FRANCISCO	AAA0022STXS	KR 20D 65 65 SUR	SI	NO	NO
84	2515	10	29	SAN FRANCISCO	AAA0022STYN	KR 20D 65 73 S	NO	NO	SI
85	2515	11	01	SAN FRANCISCO	AAA0022SUBR	KR 20D 65 98 S	NO	NO	SI
86	2515	11	02	SAN FRANCISCO	AAA0022SUFT	KR 20D 65 78 SUR	SI	NO	NO
87	2515	11	03	SAN FRANCISCO	AAA0022SUHY	KR 20D 65 72 S	SI	NO	NO
88	2515	11	25	SAN FRANCISCO	AAA0022SWHY	KR 20C 65 73 S	SI	NO	NO
89	2515	11	26	SAN FRANCISCO	AAA0022SWJH	KR 20C 65 81 SUR	SI	NO	NO
90	2515	11	27	SAN FRANCISCO	AAA0022SWLW	KR 20C 65 85 SUR	SI	NO	NO
91	2515	11	28	SAN FRANCISCO	AAA0022SUCX	CL 66 SUR 20C 16	SI	NO	NO
92	2515	11	29	SAN FRANCISCO	AAA0022SUDM	KR 20D 65 86 SUR	NO	SI	SI
93	2515	11	30	SAN FRANCISCO	AAA0022SUEA	KR 20C 65 93 SUR	SI	NO	NO
94	2515	12	01	SAN FRANCISCO	AAA0022SWMS	KR 20B 65 97 SUR	SI	NO	NO
95	2515	12	02	SAN FRANCISCO	AAA0022SWNN	CL 66 SUR 20B 18	SI	NO	NO
96	2515	12	03	SAN FRANCISCO	AAA0022SWOE	KR 20C 65 98 SUR	SI	NO	NO
97	2515	12	04	SAN FRANCISCO	AAA0022SWPP	KR 20C 65 88 SUR	SI	NO	NO
98	2515	12	05	SAN FRANCISCO	AAA0022SWRU	KR 20C 65 82 SUR	SI	NO	NO
99	2515	12	31	SAN FRANCISCO	AAA0022SXWW	KR 20B 65 89 S	SI	NO	NO
100	2515	12	32	SAN FRANCISCO	AAA0022SXXS	KR 20B 65 95 SUR	SI	NO	NO
101	2515	27	01	SAN FRANCISCO	AAA0022TWXS	CL 67 SUR 20B 24	SI	NO	NO
102	2515	27	21	SAN FRANCISCO	AAA0216CSAW	CL 67 SUR 20B 24	SI	NO	NO
103	2515	27	02	SAN FRANCISCO	AAA0022TWZE	KR 20 C 66-98 S	SI	NO	NO
104	2515	27	03	SAN FRANCISCO	AAA0022TXAF	KR 20C 66 92 SUR	SI	NO	NO
105	2515	27	04	SAN FRANCISCO	AAA0022TXBR	KR 20C 66 88 SUR	SI	NO	NO
106	2515	27	05	SAN FRANCISCO	AAA0022TXCX	KR 20C 66 80 SUR	SI	NO	NO
107	2515	27	06	SAN FRANCISCO	AAA0022TXDM	KR 20C 66 74 SUR	SI	NO	NO
108	2515	27	07	SAN FRANCISCO	AAA0022TXEA	KR 20C 66 66 SUR	SI	NO	NO
109	2515	27	08	SAN FRANCISCO	AAA0022TXFT	KR 20C 66 60 SUR	SI	NO	NO
110	2515	27	09	SAN FRANCISCO	AAA0022TXHY	KR 20C 66-50 S	SI	NO	NO
111	2515	27	10	SAN FRANCISCO	AAA0022TXJH	KR 20C 66 42 SUR	SI	NO	NO
112	2515	27	11	SAN FRANCISCO	AAA0022TXKL	KR 20C 66 38 SUR	SI	NO	NO
113	2515	27	12	SAN FRANCISCO	AAA0022TXLW	KR 20C 66 30 SUR	SI	NO	NO
114	2515	27	13	SAN FRANCISCO	AAA0022TXMS	KR 20C 66 24 SUR	SI	NO	NO
115	2515	27	14	SAN FRANCISCO	AAA0022TXNN	KR 20C 66 18 SUR	SI	NO	NO
116	2515	27	15	SAN FRANCISCO	AAA0022TXOE	KR 20C 66 12 SUR	SI	NO	NO
117	2515	27	16	SAN FRANCISCO	AAA0022TXPP	KR 20C 66 04 SUR	SI	NO	NO
118	2515	27	17	SAN FRANCISCO	AAA0022TXRU	CL 66 S 20B-27	SI	NO	NO
119	2515	27	18	SAN FRANCISCO	AAA0022TXSK	KR 20B 66 11 SUR	SI	NO	NO
120	2515	28	02	SAN FRANCISCO	AAA0022TXUZ	CL 67S 20A 24	SI	NO	NO
121	2515	28	03	SAN FRANCISCO	AAA0022TXWF	KR 20B 66 98 S	SI	NO	NO
122	2515	28	04	SAN FRANCISCO	AAA0022TXXR	KR 20B 66 94 S	SI	NO	NO
123	2515	28	05	SAN FRANCISCO	AAA0022TXYX	KR 20B 66 90 S	SI	NO	NO
124	2515	28	06	SAN FRANCISCO	AAA0022TXZM	KR 20B 66 82 S	SI	NO	NO
125	2515	28	07	SAN FRANCISCO	AAA0022TYAW	KR 20B 66 72 S	SI	NO	NO
126	2515	28	08	SAN FRANCISCO	AAA0022TYBS	KR 20B 66 66 SUR	SI	NO	NO
127	2515	28	09	SAN FRANCISCO	AAA0022TYCN	KR 20B 66 58 S	SI	NO	NO
128	2515	28	10	SAN FRANCISCO	AAA0022TYDE	KR 20B 66 52 S	SI	NO	NO
129	2515	28	11	SAN FRANCISCO	AAA0022TYEP	KR 20B 66 46 S	SI	NO	NO
130	2515	28	12	SAN FRANCISCO	AAA0022TYFZ	KR 20B 66 38 SUR	SI	NO	NO
131	2515	28	13	SAN FRANCISCO	AAA0022TYHK	KR 20B 66 34 S	SI	NO	NO
132	2515	28	14	SAN FRANCISCO	AAA0022TYJZ	KR 20B 66 26 SUR	SI	NO	NO
133	2515	28	15	SAN FRANCISCO	AAA0022TYKC	KR 20B 66 16 S	SI	NO	NO
134	2515	28	16	SAN FRANCISCO	AAA0022TYLF	KR 20B 66 10 S	SI	NO	NO
135	2515	28	17	SAN FRANCISCO	AAA0022TYMR	KR 20B 66 04 SUR	SI	NO	NO
136	2515	28	18	SAN FRANCISCO	AAA0022TYNX	CL 66 SUR 20A 35	SI	NO	NO
137	2515	42	01	SAN FRANCISCO	AAA0022URPA	CL 67 SUR 20A 51	SI	NO	NO
138	2515	47	01	SAN FRANCISCO	AAA0022UYPP	KR 20 68 39 S	SI	NO	NO

Ítem	Código del Barrio	Manzana Catastro	Lote Catastro	Barrio	Chip	Dirección	Predio Construido	Incluido al Programa de Reasentamiento	EAB
139	2515	47	02	SAN FRANCISCO	AAA0022UYTO	KR 20 A 68 26 S	SI	NO	NO
140	2515	47	03	SAN FRANCISCO	AAA0022UYUZ	KR 20A 68 22 S	SI	NO	NO
141	2515	47	04	SAN FRANCISCO	AAA0022UYWF	KR 20A 68 18 S	SI	NO	NO
142	2515	47	05	SAN FRANCISCO	AAA0022UYXR	KR 20 A 68 12 S	SI	NO	NO
143	2515	47	06	SAN FRANCISCO	AAA0022UYYX	CL 68 SUR 20 41	SI	NO	NO
144	2515	47	14	SAN FRANCISCO	AAA0022UYZM	CL 68 SUR 20 25	SI	NO	NO
145	2515	47	07	SAN FRANCISCO	AAA0022UYZM	CL 68 SUR 20 25	SI	NO	NO
146	2515	47	17	SAN FRANCISCO	AAA0022UZBS	CL 68 SUR 20 13	SI	NO	NO
147	2515	47	16	SAN FRANCISCO	AAA0022UZBS	CL 68 SUR 20 13	SI	NO	NO
148	2515	47	15	SAN FRANCISCO	AAA0022UZBS	CL 68 SUR 20 13	SI	NO	NO
149	2515	47	09	SAN FRANCISCO	AAA0022UZCN	KR 20 68 09 SUR	SI	NO	NO
150	2515	47	10	SAN FRANCISCO	AAA0022UZDE	KR 20 68-17 S	SI	NO	NO
151	2515	47	11	SAN FRANCISCO	AAA0022UZEP	KR 20 68 23 S	SI	NO	NO
152	2515	47	12	SAN FRANCISCO	AAA0022UZFZ	KR 20 68 29 SUR	SI	NO	NO
153	2515	47	13	SAN FRANCISCO	AAA0165UKLW	KR 20A 68 26 IN1	SI	NO	NO
154	2515	48	06	SAN FRANCISCO	AAA0022UZOM	KR 20 68B 16 SUR	NO	NO	SI
155	2515	48	07	SAN FRANCISCO	AAA0022UZPA	KR 20 68B 06 SUR	NO	NO	SI
156	2515	48	09	SAN FRANCISCO	AAA0022UZSY	KR 20 68 50 SUR	SI	NO	NO
157	2515	48	10	SAN FRANCISCO	AAA0022UZTD	KR 20 68 46 SUR	SI	NO	NO
158	2515	48	27	SAN FRANCISCO	AAA0022WANN	KR 19G 68 43 SUR	SI	NO	NO
159	2515	48	28	SAN FRANCISCO	AAA0022WAOE	KR 19G 68 53 SUR	SI	NO	NO
160	2515	48	29	SAN FRANCISCO	AAA0022WAPP	KR 19 G 68 61 S	SI	NO	NO
161	2515	48	30	SAN FRANCISCO	AAA0022WARU	KR 19G 68 63 SUR	SI	NO	NO
162	2515	48	31	SAN FRANCISCO	AAA0022WASK	KR 19 G 68 75 S	SI	NO	NO
163	2515	48	32	SAN FRANCISCO	AAA0022WATO	KR 19 G 68-81 S	NO	SI	SI
164	2515	48	34	SAN FRANCISCO	AAA0022WAWF	KR 19G 68 83 SUR IN 1	NO	SI	SI
165	2515	48	08	SAN FRANCISCO	AAA0022UZRJ	KR 20 68 58 SUR	SI	NO	NO
166	2515	49	01	SAN FRANCISCO	AAA0022WAXR	KR 19F 68 99 SUR	SI	NO	NO
167	2515	49	02	SAN FRANCISCO	AAA0022WAZM	CL 68D SUR 19F 28	SI	NO	NO
168	2515	49	03	SAN FRANCISCO	AAA0022WBAW	KR 19G 68 98 SUR	SI	NO	NO
169	2515	49	04	SAN FRANCISCO	AAA0022WBCN	KR 19G 68 96 SUR	SI	NO	NO
170	2515	49	05	SAN FRANCISCO	AAA0022WBDE	KR 19G 68 80 SUR	NO	NO	SI
171	2515	49	06	SAN FRANCISCO	AAA0022WBKC	KR 19G 68 74 SUR	SI	NO	NO
172	2515	49	07	SAN FRANCISCO	AAA0022WBLF	KR 19G 68 64 SUR	SI	NO	NO
173	2515	49	08	SAN FRANCISCO	AAA0022WBMR	KR 19G 68 60 SUR	SI	NO	NO
174	2515	49	26	SAN FRANCISCO	AAA0022WCJH	KR 19F 68 57 S	SI	NO	NO
175	2515	49	27	SAN FRANCISCO	AAA0022WCKL	KR 19F 68 65 SUR	SI	NO	NO
176	2515	49	28	SAN FRANCISCO	AAA0022WCLW	KR 19F 68 73 S	SI	NO	NO
177	2515	49	29	SAN FRANCISCO	AAA0022WCMS	KR 19F 68 85 SUR	NO	NO	SI
178	2515	53	05	SAN FRANCISCO	AAA0022SRNX	KR 21 65 76 SUR	SI	NO	SI
179	2515	53	06	SAN FRANCISCO	AAA0022SROM	KR 21 65 72 SUR	NO	NO	SI
180	2515	53	07	SAN FRANCISCO	AAA0022SRPA	KR 21 65-66 S	SI	NO	SI
181	2515	53	08	SAN FRANCISCO	AAA0022SRRJ	KR 21 65 64 SUR	NO	NO	SI
182	2515	53	09	SAN FRANCISCO	AAA0022SSLW	KR 20 F 65-77 S	NO	NO	SI
183	2515	53	10	SAN FRANCISCO	AAA0022SSMS	KR 20 F 65-79 S	NO	NO	SI
184	2515	54	01	SAN FRANCISCO	AAA0022WFTD	KR 19F 68 96 SUR	SI	NO	SI
185	2515	54	02	SAN FRANCISCO	AAA0022WFWW	KR 19 F 68-90 S	SI	NO	NO
186	2515	54	03	SAN FRANCISCO	AAA0022WFXS	KR 19 F 68 82 SUR	SI	NO	NO
187	2515	54	04	SAN FRANCISCO	AAA0022WFYN	KR 19F 68 68 SUR	SI	NO	NO
188	2515	54	33	SAN FRANCISCO	AAA0022WJFZ	KR 19C 68 63 SUR	SI	NO	NO
189	2515	54	34	SAN FRANCISCO	AAA0022WJHK	KR 19 C 68 91 SUR	SI	NO	NO
190	2515	55	03	SAN FRANCISCO	AAA0022WJMR	TV 23 64B 28 SUR	SI	NO	NO
191	2515	55	04	SAN FRANCISCO	AAA0022WJNX	TV 23 64B 14 SUR	SI	NO	SI
192	2515	55	05	SAN FRANCISCO	AAA0022WJOM	TV 23 64B 10 SUR	NO	NO	NO
193	2515	55	06	SAN FRANCISCO	AAA0022WJPA	KR 23A 65 23 S	NO	NO	NO
194	2515	55	07	SAN FRANCISCO	AAA0022WJRJ	KR 23A 65 25 SUR	NO	NO	NO
195	2515	55	08	SAN FRANCISCO	AAA0022WJSY	KR 23A 65 29 SUR	SI	NO	NO
196	2515	55	09	SAN FRANCISCO	AAA0022WJTD	KR 23A 65 39 SUR	SI	NO	NO
197	2515	56	01	SAN FRANCISCO	AAA0022SSPP	CL 66 SUR 20D 06	SI	NO	NO
198	2515	56	02	SAN FRANCISCO	AAA0022SSRU	CL 66 SUR 20D 16	SI	NO	NO
199	2515	56	03	SAN FRANCISCO	AAA0022SSSK	KR 20F 65 98 SUR	SI	NO	NO
200	2515	56	04	SAN FRANCISCO	AAA0022SSUZ	KR 20F 65 94 S	SI	NO	NO

Ítem	Código del Barrio	Manzana Catastro	Lote Catastro	Barrio	Chip	Dirección	Predio Construido	Incluido al Programa de Reasentamiento	EAB
201	2515	56	05	SAN FRANCISCO	AAA0022SSWF	KR 20F 65 88 S	SI	NO	NO
202	2515	56	06	SAN FRANCISCO	AAA0022SSXR	KR 20F 65 86 S	NO	NO	SI
203	2515	56	07	SAN FRANCISCO	AAA0022STZE	KR 20D 65 91 S	NO	SI	SI
204	2515	56	08	SAN FRANCISCO	AAA0022SUAF	KR 20D 65 95 S	NO	NO	SI
205	2515	57	01	SAN FRANCISCO	AAA0022UZHK	KR 19G 68 97 SUR	SI	NO	NO
206	2515	57	02	SAN FRANCISCO	AAA0022UZKC	CL 68D SUR 19G 16	SI	NO	NO
207	2515	57	03	SAN FRANCISCO	AAA0022UZLF	CL 68D SUR 19G 26	NO	NO	SI
208	2515	57	04	SAN FRANCISCO	AAA0022UZMR	KR 20 68C 32 SUR	SI	NO	NO
209	2515	57	05	SAN FRANCISCO	AAA0022UZNX	KR 20 68B 26 SUR	NO	NO	SI
210	2515	57	06	SAN FRANCISCO	AAA0022WAUZ	KR 19G 68 91 SUR	NO	NO	SI
211	2515	72	01	SAN FRANCISCO	AAA0022WLYN	KR 19B 68 59 SUR	SI	NO	NO
212	2515	72	02	SAN FRANCISCO	AAA0022WLZE	KR 19C 68 58 S	SI	NO	NO
213	2515	72	03	SAN FRANCISCO	AAA0022WMAF	KR 19C 68 52 SUR	SI	NO	NO
214	2515	72	04	SAN FRANCISCO	AAA0022WMBR	KR 19C 68 46 SUR	SI	NO	NO
215	2515	72	21	SAN FRANCISCO	AAA0022WMUZ	KR 19B 68B 47 S	SI	NO	NO
216	2515	72	22	SAN FRANCISCO	AAA0022WMWF	KR 19B 68 53 SUR	SI	NO	NO
217	2515	73	01	SAN FRANCISCO	AAA0022WMZM	KR 19A 68C 55 SUR	SI	NO	NO
218	2515	73	02	SAN FRANCISCO	AAA0022WNAW	CL 68D SUR 19A 20	SI	NO	NO
219	2515	73	03	SAN FRANCISCO	AAA0022WNBS	KR 19B 68 72 SUR	SI	NO	NO
220	2515	73	04	SAN FRANCISCO	AAA0022WNCN	KR 19B 68 64 SUR	SI	NO	NO
221	2515	73	05	SAN FRANCISCO	AAA0022WNDE	KR 19B 68 58 SUR	SI	NO	NO
222	2515	73	18	SAN FRANCISCO	AAA0022WNSY	KR 19A 68C 33 SUR	SI	NO	NO
223	2515	73	19	SAN FRANCISCO	AAA0022WNTD	KR 19A 68C 39 SUR	SI	NO	NO
224	2515	74	01	SAN FRANCISCO	AAA0022WNXS	CL 68D SUR 19 04	SI	NO	NO
225	2515	74	02	SAN FRANCISCO	AAA0022WNYN	KR 19A 68C 42 SUR	SI	NO	NO
226	2515	74	03	SAN FRANCISCO	AAA0022WNZE	KR 19A 68C 36 SUR	SI	NO	NO
227	2515	74	04	SAN FRANCISCO	AAA0022WOAF	KR 19A 68C 32 SUR	SI	NO	NO
228	2515	74	07	SAN FRANCISCO	AAA0022WODM	TV 19A 68C 25 SUR	SI	NO	NO
229	2515	74	08	SAN FRANCISCO	AAA0022WOEA	TV 19A 68C 37 SUR	SI	NO	NO
230	2515	75	01	SAN FRANCISCO	AAA0022WOFT	CL 68D SUR 19 45	SI	NO	NO
231	2515	75	02	SAN FRANCISCO	AAA0022WOHY	CL 68D SUR 19A 03	SI	NO	NO
232	2515	75	03	SAN FRANCISCO	AAA0022WOJH	CL 68D SUR 19A 11	SI	NO	NO
233	2515	75	04	SAN FRANCISCO	AAA0022WOKL	CL 68D SUR 19A 17	SI	NO	NO
234	2515	75	05	SAN FRANCISCO	AAA0022WOLW	CL 68D SUR 19 A 23	SI	NO	NO
235	2515	75	06	SAN FRANCISCO	AAA0022WOMS	CL 68D SUR 19A 33	SI	NO	NO
236	2515	76	01	SAN FRANCISCO	AAA0022WONN	CL 68D SUR 19B 03	SI	NO	NO
237	2515	76	11	SAN FRANCISCO	AAA0022WOZM	KR 19F 68D 04 SUR	SI	NO	NO
238	2515	76	12	SAN FRANCISCO	AAA0022WPAW	CL 68D SUR 19C 15	SI	NO	NO
239	2515	76	13	SAN FRANCISCO	AAA0022WPBS	CL 68D SUR 19C 07	SI	NO	NO
240	2515	76	14	SAN FRANCISCO	AAA0022WPCN	CL 68D SUR 19B 41	SI	NO	NO
241	2515	76	15	SAN FRANCISCO	AAA0022WPDE	CL 68D SUR 19B 33	SI	NO	NO
242	2515	76	16	SAN FRANCISCO	AAA0022WPEP	CL 68D SUR 19B 27	SI	NO	NO
243	2515	76	17	SAN FRANCISCO	AAA0022WPFZ	CL 68D SUR 19B 21	SI	NO	NO
244	2515	76	18	SAN FRANCISCO	AAA0022WPHK	CL 68D SUR 19B 15	SI	NO	NO
245	2515	76	19	SAN FRANCISCO	AAA0022WPJZ	CL 68D SUR 19B 11	SI	NO	NO
246	2515	76	20	SAN FRANCISCO	AAA0153RTXS	KR 19B 68D 15 SUR	SI	NO	NO
247	2515	76	21	SAN FRANCISCO	AAA0153YKNX	KR 19B 68D 17 SUR	SI	NO	NO
248	2515	76	22	SAN FRANCISCO	AAA0162PZUH	KR 19B 68D 13 SUR	SI	NO	NO
249	2515	78	04	SAN FRANCISCO	AAA0022WRFZ	KR 18Z 69A 27 SUR	SI	SI	NO
250	2515	78	05	SAN FRANCISCO	AAA0022WRHK	DG 69A SUR 18Z 39	SI	SI	NO
251	2515	78	06	SAN FRANCISCO	AAA0022WRJZ	DG 69A SUR 18Z 33	SI	SI	NO
252	2515	78	07	SAN FRANCISCO	AAA0022WRKC	DG 69A SUR 18Z 27	SI	SI	NO
253	2515	78	08	SAN FRANCISCO	AAA0022WRLF	DG 69A SUR 18Z 19	SI	SI	NO
254	2515	78	09	SAN FRANCISCO	AAA0022WRMR	DG 69A SUR 18Z 15	SI	NO	NO
255	2515	78	10	SAN FRANCISCO	AAA0022WRNX	KR 18Z 69A 25 SUR	SI	NO	NO
256	2515	78	11	SAN FRANCISCO	AAA0022WROM	KR 18Z 69A 31 SUR	SI	NO	NO
257	2515	98	01	SAN FRANCISCO	AAA0022WTKC	KR 20 68B 25 SUR	SI	NO	NO
258	2515	98	02	SAN FRANCISCO	AAA0022WTMR	CL 68C SUR 20 14	SI	NO	NO
259	2515	98	03	SAN FRANCISCO	AAA0022WTOM	KR 20 68B 17 SUR	SI	NO	NO
260	2515	98	04	SAN FRANCISCO	AAA0022WTPA	CL 68B SUR 20 15	NO	NO	SI
261	2515	98	05	SAN FRANCISCO	AAA0022WTSY	KR 20 68B 05 SUR	NO	NO	SI
262	2515	98	06	SAN FRANCISCO	AAA0022WTTD	KR 20 68B 11 SUR	NO	NO	SI

Ítem	Código del Barrio	Manzana Catastro	Lote Catastro	Barrio	Chip	Dirección	Predio Construido	Incluido al Programa de Reasentamiento	EAB
263	2515	99	01	SAN FRANCISCO	AAA0022WTUH	CL 68D SUR 19 19	NO	NO	NO
264	2515	99	12	SAN FRANCISCO	AAA0195CYYN	CL 68D BIS SUR 19A 79	SI	NO	NO
265	2515	99	13	SAN FRANCISCO	AAA0195CZPP	CL 68D BIS SUR 19A 67	NO	NO	NO
266	2515	99	14	SAN FRANCISCO	AAA0195CYZE	CL 68D BIS SUR 19 51	SI	NO	NO
267	2515	99	15	SAN FRANCISCO	AAA0195CZOE	CL 68D SUR 19 39	SI	NO	NO
268	2515	99	16	SAN FRANCISCO	AAA0195CZAF	CL 68D SUR 19 27	SI	NO	NO
269	2515	99	17	SAN FRANCISCO	AAA0195CZLW	CL 68D SUR 19 17	SI	NO	NO
270	2515	99	18	SAN FRANCISCO	AAA0195CZKL	DG 69A SUR 18Z 63	NO	NO	NO
271	2515	99	19	SAN FRANCISCO	AAA0195CZJH	DG 69A SUR 18Z 57	NO	NO	NO
272	2515	99	20	SAN FRANCISCO	AAA0195CZHY	DG 69A SUR 18Z 51	NO	NO	NO
273	2515	99	21	SAN FRANCISCO	AAA0195CZFT	DG 69A SUR 18Z 45	SI	NO	NO
274	2515	99	22	SAN FRANCISCO	AAA0195CZEA	DG 69A SUR 18Z 69	NO	NO	NO
275	2531	05	65	CANDELARIA LA NUEVA	AAA0183MTRJ	CL 64 SUR 23C 81	NO	NO	NO
276	2545	06	03	EL SATELITE			NO	NO	NO
277	2545	06	04	EL SATELITE			NO	NO	NO
278	2545	34	01	EL SATELITE			NO	NO	NO
279	2545	98	01	EL SATELITE			NO	NO	NO
280	2545	98	02	EL SATELITE			NO	NO	NO
281	2545	98	03	EL SATELITE			NO	NO	NO
282	2545	98	04	EL SATELITE			NO	NO	NO
283	2545	98	05	EL SATELITE			NO	NO	NO
284	2549	26	01	VILLA GLORIA	AAA0027DMZM	KR 18M 69H 29 SUR	SI	NO	NO
285	2549	26	02	VILLA GLORIA	AAA0027DNAW	CL 69I SUR 18M 10	SI	NO	NO
286	2549	26	03	VILLA GLORIA	AAA0027DNBS	CL 69I SUR 18M 16	SI	NO	NO
287	2549	26	04	VILLA GLORIA	AAA0027DNCN	CL 69I SUR 18M 22	SI	NO	NO
288	2549	26	05	VILLA GLORIA	AAA0027DNDE	CL 69I SUR 18M 28	SI	NO	NO
289	2549	26	06	VILLA GLORIA	AAA0027DNEP	CL 69I SUR 18M 34	SI	NO	NO
290	2549	26	07	VILLA GLORIA	AAA0027DNFZ	KR 18M BIS A 69H 34 SUR	SI	NO	NO
291	2549	26	09	VILLA GLORIA	AAA0027DNJZ	KR 18M BIS 69H 20 SUR	SI	NO	NO
292	2549	26	10	VILLA GLORIA	AAA0027DNKC	KR 18M BIS 69H 14 SUR	SI	NO	NO
293	2549	26	11	VILLA GLORIA	AAA0027DNLF	DG 69H SUR 18M 27	SI	NO	NO
294	2549	26	12	VILLA GLORIA	AAA0027DNMR	DG 69H SUR 18M 21	SI	NO	NO
295	2549	26	13	VILLA GLORIA	AAA0027DNNX	DG 69H SUR 18M 15	SI	NO	NO
296	2549	26	14	VILLA GLORIA	AAA0027DNOM	DG 69H SUR 18M 09	SI	NO	NO
297	2549	26	15	VILLA GLORIA	AAA0027DNPA	DG 69H SUR 18M 03	SI	NO	NO
298	2549	26	16	VILLA GLORIA	AAA0027DNRJ	KR 18M 69H 05 SUR	SI	NO	NO
299	2549	26	17	VILLA GLORIA	AAA0027DNSY	KR 18M 69H 11 SUR	SI	NO	NO
300	2549	26	18	VILLA GLORIA	AAA0027DNTD	KR 18M 69H 17 SUR	SI	NO	NO
301	2549	26	19	VILLA GLORIA	AAA0027DNUH	KR 18M 69H 23 SUR	SI	NO	NO
302	2549	27	01	VILLA GLORIA	AAA0027DNWW	KR 18L 69H 89 SUR	SI	NO	NO
303	2549	27	02	VILLA GLORIA	AAA0027DNXS	CL 69 I SUR 18 L 12	SI	NO	NO
304	2549	27	03	VILLA GLORIA	AAA0027DNYN	CL 69 I SUR 18 L 18	SI	NO	NO
305	2549	27	04	VILLA GLORIA	AAA0027DNZE	CL 69 I SUR 18 L 24	SI	NO	NO
306	2549	27	05	VILLA GLORIA	AAA0027DOAF	CL 69 I SUR 18 L 32	SI	NO	NO
307	2549	27	06	VILLA GLORIA	AAA0027DOBR	CL 69 I SUR 18 L 36	SI	NO	NO
308	2549	27	07	VILLA GLORIA	AAA0027DOCX	CL 69 I SUR 18 L 42	SI	NO	NO
309	2549	27	08	VILLA GLORIA	AAA0027DODM	KR 18 M 68 H 76 SUR	SI	NO	NO
310	2549	27	09	VILLA GLORIA	AAA0027DOEA	KR 18 M 68 H 64 SUR	SI	NO	NO
311	2549	27	10	VILLA GLORIA	AAA0027DOFT	KR 18M 69H 52 SUR	SI	NO	NO
312	2549	27	11	VILLA GLORIA	AAA0027DOHY	KR 18M 69H 48 SUR	SI	NO	NO
313	2549	27	12	VILLA GLORIA	AAA0027DOJH	KR 18M 69H 40 SUR	SI	NO	NO
314	2549	27	13	VILLA GLORIA	AAA0027DOKL	CL 69H BIS SUR 18L 33	SI	NO	NO
315	2549	27	14	VILLA GLORIA	AAA0027DOLW	CL 69H BIS SUR 18L 27	SI	NO	NO
316	2549	27	15	VILLA GLORIA	AAA0027DOMS	CL 69H BIS SUR 18L 21	SI	NO	NO
317	2549	27	16	VILLA GLORIA	AAA0027DONN	CL 69H BIS SUR 18L 15	SI	NO	NO
318	2549	27	17	VILLA GLORIA	AAA0027DOOE	CL 69H BIS SUR 18L 11	SI	NO	NO
319	2549	27	18	VILLA GLORIA	AAA0027DOPP	KR 18L 69H 41 SUR	SI	NO	NO
320	2549	27	19	VILLA GLORIA	AAA0027DOSK	KR 18L 69H 51 SUR	SI	NO	NO

Ítem	Código del Barrio	Manzana Catastro	Lote Catastro	Barrio	Chip	Dirección	Predio Construido	Incluido al Programa de Reasentamiento	EAB
321	2549	27	20	VILLA GLORIA	AAA0027DORU	KR 18L 69H 55 SUR	SI	NO	NO
322	2549	27	21	VILLA GLORIA	AAA0027DOTO	KR 18L 69H 61 SUR	SI	NO	NO
323	2549	27	22	VILLA GLORIA	AAA0027DOUZ	KR 18L 69H 69 SUR	SI	NO	NO
324	2549	27	23	VILLA GLORIA	AAA0027DOWF	KR 18L 69H 81 SUR	SI	NO	NO
325	2549	28	01	VILLA GLORIA	AAA0027DOXR	KR 18L 69H 29 SUR	SI	NO	NO
326	2549	28	02	VILLA GLORIA	AAA0027DOYX	CL 69H BIS SUR 18L 06	SI	NO	NO
327	2549	28	03	VILLA GLORIA	AAA0027DOZM	CL 69H BIS SUR 18L 12	SI	NO	NO
328	2549	28	04	VILLA GLORIA	AAA0027DPAW	CL 69H BIS SUR 18L 18	SI	NO	NO
329	2549	28	05	VILLA GLORIA	AAA0027DPBS	CL 69H BIS SUR 18L 24	SI	NO	NO
330	2549	28	06	VILLA GLORIA	AAA0027DPCN	CL 69H BIS SUR 18L 30	SI	NO	NO
331	2549	28	07	VILLA GLORIA	AAA0027DPDE	CL 69H BIS SUR 18L 36	SI	NO	NO
332	2549	28	08	VILLA GLORIA	AAA0027DPEP	CL 69H BIS SUR 18L 42	SI	NO	NO
333	2549	28	09	VILLA GLORIA	AAA0027DPFZ	DG 69H SUR 18L 15	SI	NO	NO
334	2549	28	10	VILLA GLORIA	AAA0027DPHK	DG 69H SUR 18L 09	SI	NO	NO
335	2549	28	11	VILLA GLORIA	AAA0027DPJZ	DG 69H SUR 18L 03	SI	NO	NO
336	2549	28	12	VILLA GLORIA	AAA0027DPKC	KR 18L 69H 05 SUR	SI	NO	NO
337	2549	28	13	VILLA GLORIA	AAA0027DPLF	KR 18L 69H 11 SUR	SI	NO	NO
338	2549	28	14	VILLA GLORIA	AAA0027DPMR	KR 18L 69H 17 SUR	SI	NO	NO
339	2549	28	15	VILLA GLORIA	AAA0027DPNX	KR 18L 69H 23 SUR	SI	NO	NO
340	2549	29	01	VILLA GLORIA	AAA0027DPOM	CL 69I SUR 18M 48	SI	NO	NO
341	2549	29	02	VILLA GLORIA	AAA0027DPPA	TV 18R 69H 62 SUR	SI	NO	NO
342	2549	29	03	VILLA GLORIA	AAA0027DPRJ	TV 18R 69H 42 SUR	SI	NO	NO
343	2549	29	04	VILLA GLORIA	AAA0027DPSY	TV 18R 69H 36 SUR	SI	NO	NO
344	2549	29	05	VILLA GLORIA	AAA0027DPTD	TV 18R 69H 30 SUR	SI	NO	NO
345	2549	29	06	VILLA GLORIA	AAA0027DPUH	DG 69H SUR 18M 57	SI	NO	NO
346	2549	29	07	VILLA GLORIA	AAA0027DPWW	DG 69H SUR 18M 51	SI	NO	NO
347	2549	29	08	VILLA GLORIA	AAA0027DPXS	DG 69H SUR 18M 45	SI	NO	NO
348	2549	29	09	VILLA GLORIA	AAA0027DPYN	DG 69H SUR 18M 39	SI	NO	NO
349	2549	29	10	VILLA GLORIA	AAA0027DPZE	DG 69H SUR 18M 33	SI	NO	NO
350	2549	29	11	VILLA GLORIA	AAA0027DRAW	KR 18M BIS 69H 21 SUR	SI	NO	NO
351	2549	29	12	VILLA GLORIA	AAA0027DRBS	CL 69H BIS SUR 18M 40	NO	NO	NO
352	2549	29	13	VILLA GLORIA	AAA0171WXTO	KR 18M BIS 69H 15 SUR	SI	NO	NO
353	2549	99	02	VILLA GLORIA	AAA0171WYXS	DG 69H SUR 18L 16	NO	NO	NO
354	2552	01	01	JUAN PABLO II	AAA0027HENN	KR 19 68C 39 SUR	SI	NO	NO
355	2552	01	02	JUAN PABLO II	AAA0027HEOE	KR 19 BIS 68C 40 SUR	SI	NO	NO
356	2552	01	03	JUAN PABLO II	AAA0027HEPP	KR 19 BIS 68C 38 SUR	SI	NO	NO
357	2552	01	20	JUAN PABLO II	AAA0027HFKC	KR 19 68C 37 SUR	SI	NO	NO
358	2552	02	01	JUAN PABLO II	AAA0027HFLF	KR 18Z 68D 39 SUR	SI	SI	NO
359	2552	02	26	JUAN PABLO II	AAA0027HHOM	KR 18Z 68D 37 SUR	SI	NO	NO
360	2552	03	01	JUAN PABLO II	AAA0027HHPA	KR 18Y 69B 39 SUR	SI	NO	NO
361	2552	03	41	JUAN PABLO II	AAA0027HKLW	KR 18Y 69B 37 SUR	SI	NO	NO
362	2552	05	01	JUAN PABLO II	AAA0027HMCX	KR 18X 69B 57 SUR	SI	NO	NO
363	2552	05	36	JUAN PABLO II	AAA0027HNSY	KR 18X 69B 51 SUR	SI	NO	NO
364	2552	32	01	JUAN PABLO II	AAA0171XARU	CL 68D SUR 19 05	NO	NO	NO
365	2552	32	02	JUAN PABLO II			NO	NO	NO
366	2552	53	01	JUAN PABLO II	AAA0027JZUH	KR 18U 69C 19 SUR	SI	NO	NO
367	2552	53	02	JUAN PABLO II	AAA0027JZWW	CL 69D SUR 18U 14	SI	NO	NO
368	2552	53	03	JUAN PABLO II	AAA0027JZXS	CL 69D SUR 18U 18	SI	NO	NO
369	2552	53	04	JUAN PABLO II	AAA0027JZYN	CL 69D SUR 18U 22	SI	NO	NO
370	2552	53	05	JUAN PABLO II	AAA0159YSXS	CL 69D SUR 18U 26	SI	NO	NO
371	2552	53	06	JUAN PABLO II	AAA0027KAAW	CL 69D SUR 18U 30	SI	NO	NO
372	2552	53	07	JUAN PABLO II	AAA0159UNNN	CL 69D SUR 18U 34	SI	NO	NO
373	2552	53	08	JUAN PABLO II	AAA0027KACN	CL 69D SUR 18U 38	SI	NO	NO
374	2552	53	09	JUAN PABLO II	AAA0027KADE	CL 69D SUR 18U 42	SI	NO	NO
375	2552	53	10	JUAN PABLO II	AAA0160EWMR	CL 69D SUR 18U 46	SI	NO	NO
376	2552	53	11	JUAN PABLO II	AAA0027KAFZ	CL 69D SUR 18U 50	SI	NO	NO
377	2552	53	12	JUAN PABLO II	AAA0027KAHK	CL 69D SUR 18U 54	SI	NO	NO
378	2552	53	13	JUAN PABLO II	AAA0160HCTO	CL 69D SUR 18U 58	SI	NO	NO
379	2552	53	14	JUAN PABLO II	AAA0154JBFT	CL 69D SUR 18U 62	SI	NO	NO
380	2552	53	15	JUAN PABLO II	AAA0027KALF	CL 69D SUR 18U 66	SI	NO	NO
381	2552	53	16	JUAN PABLO II	AAA0160ANWF	CL 69D SUR 18U 70	SI	NO	NO
382	2552	53	34	JUAN PABLO II	AAA0159NCMS	KR 18U 69C 13 SUR	SI	NO	NO

Ítem	Código del Barrio	Manzana Catastro	Lote Catastro	Barrio	Chip	Dirección	Predio Construido	Incluido al Programa de Reasentamiento	EAB
383	2552	54	08*	JUAN PABLO II	AAA0171XAUZ	CL 69I BIS SUR 18J 46	NO	NO	NO
384	2552	54	09	JUAN PABLO II	AAA0027KBOE	CL 69I BIS SUR 18J 52	NO	SI	NO
385	2552	54	10	JUAN PABLO II	AAA0027KBPP	CL 69I BIS SUR 18J 58	NO	SI	NO
386	2552	54	11	JUAN PABLO II	AAA0027KBRU	CL 69I BIS SUR 18J 70	NO	SI	NO
387	2552	54	12	JUAN PABLO II	AAA0027KBSK	CL 69I BIS SUR 18J 80	NO	SI	NO
388	2552	54	13	JUAN PABLO II	AAA0027KBTO	CL 69I BIS SUR 18J 84	NO	SI	NO
389	2552	54	14	JUAN PABLO II	AAA0027KBUZ	CL 69I BIS SUR 18J 86	NO	SI	NO
390	2552	54	15	JUAN PABLO II	AAA0027KBWF	CL 69I BIS SUR 18J 94	NO	SI	NO
391	2552	54	16	JUAN PABLO II			NO	NO	NO
392	2552	54	17	JUAN PABLO II	AAA0162DURU	KR 18L 69I 10 SUR	SI	NO	NO
393	2552	54	18	JUAN PABLO II	AAA0027KBYX	KR 18L 69I 06 SUR	SI	NO	NO
394	2552	54	19	JUAN PABLO II	AAA0160EKEP	KR 18L 69H 62 SUR	SI	NO	NO
395	2552	54	20	JUAN PABLO II	AAA0027KCAW	KR 18L 69H 58 SUR	SI	NO	NO
396	2552	54	21	JUAN PABLO II	AAA0027KCBS	DG 69H BIS A SUR 18J 81	SI	NO	NO
397	2552	54	22	JUAN PABLO II	AAA0027KCCN	DG 69H BIS A SUR 18J 79	NO	NO	NO
398	2552	54	23	JUAN PABLO II	AAA0027KCDE	DG 69H BIS A SUR 18J 75	SI	NO	NO
399	2552	54	24	JUAN PABLO II	AAA0027KCEP	DG 69H BIS A SUR 18J 73	SI	NO	NO
400	2552	54	25	JUAN PABLO II	AAA0027KCFZ	DG 69H BIS A SUR 18J 71 IN 6	SI	SI	NO
401	2552	54	26	JUAN PABLO II	AAA0027KCHK	DG 69H BIS A SUR 18J 71 IN 8	SI	SI	NO
402	2552	54	27	JUAN PABLO II	AAA0027KCJZ	DG 69H BIS A SUR 18J 67	SI	NO	NO
403	2552	54	28	JUAN PABLO II	AAA0027KCKC	DG 69H BIS A SUR 18J 63	SI	NO	NO
404	2552	54	29	JUAN PABLO II	AAA0027KCLF	DG 69H BIS A SUR 18J 71 IN 1	SI	NO	NO
405	2552	54	30	JUAN PABLO II			NO	NO	NO
406	2552	54	31	JUAN PABLO II	AAA0027KCMR	DG 69H BIS A SUR 18J 55	SI	NO	NO
407	2552	54	32	JUAN PABLO II	AAA0027KCNX	DG 69H BIS A SUR 18J 51	SI	NO	NO
408	2552	54	33	JUAN PABLO II	AAA0027KCOM	DG 69H BIS A SUR 18J 49	SI	NO	NO
409	2552	54	34	JUAN PABLO II	AAA0162RACX	DG 69H BIS A SUR 18J 37	NO	NO	NO
410	2552	54	35	JUAN PABLO II			NO	NO	NO
411	2552	54	36	JUAN PABLO II			NO	NO	NO
412	2552	54	37	JUAN PABLO II			NO	NO	NO
413	2552	54	38	JUAN PABLO II			NO	NO	NO
414	2552	54	39	JUAN PABLO II			NO	NO	NO
415	2552	54	40	JUAN PABLO II			NO	NO	NO
416	2552	54	41	JUAN PABLO II			NO	NO	NO
417	2552	54	42	JUAN PABLO II			NO	NO	NO
418	2552	54	43	JUAN PABLO II			NO	NO	NO
419	2552	54	44	JUAN PABLO II			NO	NO	NO
420	2552	54	45	JUAN PABLO II			NO	NO	NO
421	2552	54	46	JUAN PABLO II			NO	NO	NO
422	2552	54	47	JUAN PABLO II			NO	NO	NO
423	2552	54	48	JUAN PABLO II			NO	NO	NO
424	2552	54	49	JUAN PABLO II			NO	NO	NO
425	2552	54	50	JUAN PABLO II			NO	NO	NO
426	2552	54	59	JUAN PABLO II			NO	NO	NO
427	2552	54	60	JUAN PABLO II			NO	NO	NO
428	2552	84	01	JUAN PABLO II	AAA0027LOLW	KR 18R BIS 69B 76 SUR	NO	SI	NO
429	2552	84	02	JUAN PABLO II	AAA0027LOMS	KR 18R BIS 69B 70 SUR	SI	NO	NO
430	2552	84	03	JUAN PABLO II	AAA0027LONN	KR 18R BIS 69C 66 SUR	SI	NO	NO
431	2552	99	01	JUAN PABLO II			NO	NO	NO
432	2552	99	03	JUAN PABLO II	AAA0027MMNX	DG 69D SUR 18R 18	NO	NO	NO
433	2552	99	04	JUAN PABLO II	AAA0027MMOM	DG 69D SUR 18R 22	NO	SI	NO
434	2552	99	05	JUAN PABLO II	AAA0027MMPA	DG 69D SUR 18R 26	SI	NO	NO
435	2552	99	06	JUAN PABLO II	AAA0027MMRJ	DG 69D SUR 18R 30	NO	SI	NO

Ítem	Código del Barrio	Manzana Catastro	Lote Catastro	Barrio	Chip	Dirección	Predio Construido	Incluido al Programa de Reasentamiento	EAB
436	2552	99	07	JUAN PABLO II	AAA0027MMSY	DG 69D SUR 18R 34	NO	NO	NO
437	2552	99	08	JUAN PABLO II	AAA0027MMTD	DG 69D SUR 18R 38	NO	SI	NO
438	2552	99	09	JUAN PABLO II	AAA0027MMUH	DG 69D SUR 18R 42	NO	NO	NO
439	2552	99	10	JUAN PABLO II	AAA0027MMWW	DG 69D SUR 18R 46	NO	NO	NO
440	2552	99	11	JUAN PABLO II	AAA0027MMXS	DG 69D SUR 18R 50	NO	NO	NO
441	2552	99	12	JUAN PABLO II	AAA0027MMYN	KR 18U 69C 30 SUR	NO	NO	NO
442	2552	99	13	JUAN PABLO II	AAA0154CUTO	KR 18U 69C 24 SUR	SI	NO	NO
443	2552	99	14	JUAN PABLO II	AAA0027MNAF	KR 18U 69C 20 SUR	NO	SI	NO
444	2552	99	15	JUAN PABLO II	AAA0027MNBR	KR 18U 69C 14 SUR	SI	NO	NO
445	2552	99	20	JUAN PABLO II	AAA0027MMMR	DG 69D SUR 18R 14	NO	NO	NO
446	2557	93	01	JUAN JOSE RONDON	AAA0027YPXR	CL 68C SUR 20A 06	SI	NO	NO
447	2557	93	13	JUAN JOSE RONDON	AAA0027YRLW	CL 68A SUR 20A 29	SI	NO	NO
448	2557	93	14	JUAN JOSE RONDON	AAA0027YRMS	CL 68A SUR 20A 25	SI	NO	NO
449	2557	93	15	JUAN JOSE RONDON	AAA0027YRNN	CL 68A SUR 20A 21	SI	NO	NO
450	2557	93	16	JUAN JOSE RONDON	AAA0027YROE	TV 20A 68A 05 SUR	SI	NO	NO
451	2557	93	17	JUAN JOSE RONDON	AAA0027YRPP	TV 20A 68A 09 SUR	SI	NO	NO
452	2557	93	18	JUAN JOSE RONDON	AAA0027YRRU	TV 20A 68A 15 SUR	SI	NO	NO
453	2557	93	19	JUAN JOSE RONDON	AAA0027YRSK	TV 20A 68A 21 SUR	SI	NO	NO
454	2557	93	20	JUAN JOSE RONDON	AAA0027YRTO	TV 20A 68A 25 SUR	SI	NO	NO
455	2557	93	21	JUAN JOSE RONDON	AAA0027YRUZ	CL 68B SUR 20A 09	SI	NO	NO
456	2557	93	24	JUAN JOSE RONDON	AAA0164BBMR	DG 69 P SUR 22 26 MJ 1	NO	NO	NO
457	2558	02	01	VILLAS EL DIAMANTE	AAA0027YXOE	CL 69H BIS SUR 18R 12 MJ	NO	SI	NO
458	2558	02	02	VILLAS EL DIAMANTE			NO	SI	NO
459	2558	02	03	VILLAS EL DIAMANTE			NO	SI	NO
460	2558	02	04	VILLAS EL DIAMANTE			NO	SI	NO
461	2558	02	05	VILLAS EL DIAMANTE	AAA0027YXTO	CL 69H BIS SUR 18R 34	NO	NO	NO
462	2558	02	06	VILLAS EL DIAMANTE	AAA0027YXUZ	TV 18R 69H 07 SUR	NO	SI	NO
463	2558	03	01	VILLAS EL DIAMANTE	AAA0027YXWF	TV 18R 69H 27 SUR	SI	NO	NO
464	2558	03	02	VILLAS EL DIAMANTE	AAA0027YXXR	CL 69I BIS SUR 18R 24	SI	NO	NO
465	2558	03	03	VILLAS EL DIAMANTE	AAA0027YXYX	CL 69I BIS SUR 18R 32 MJ	SI	NO	NO
466	2558	03	04	VILLAS EL DIAMANTE	AAA0027YXZM	CL 69I BIS SUR 18R 38	SI	NO	NO
467	2558	03	05	VILLAS EL DIAMANTE			NO	SI	NO
468	2558	03	06	VILLAS EL DIAMANTE	AAA0027YYBS	CL 69H BIS SUR 18R 37	NO	SI	NO
469	2558	03	07	VILLAS EL DIAMANTE	AAA0027YYCN	CL 69H BIS SUR 18R 29 MJ	SI	NO	NO
470	2558	03	08	VILLAS EL DIAMANTE			SI	NO	NO
471	2558	03	09	VILLAS EL DIAMANTE	AAA0027YYEP	CL 69H BIS SUR 18R 15	SI	NO	NO
472	2558	03	10	VILLAS EL DIAMANTE	AAA0027YYFZ	CL 69H BIS SUR 18R 09 MJ	SI	NO	NO
473	2558	03	11	VILLAS EL DIAMANTE	AAA0027YYHK	CL 69H BIS SUR 18R 05	SI	NO	NO
474	2558	03	12	VILLAS EL DIAMANTE	AAA0027YYJZ	TV 18R 69H 19 SUR	SI	NO	NO
475	2558	03	13	VILLAS EL DIAMANTE	AAA0027YYKC	TV 18R 69H 23 SUR	SI	NO	NO
476	2558	05	01	VILLAS EL DIAMANTE	AAA0209TUAF	TV 18R 69J 17 S MJ	SI	SI	NO
477	2558	05	02	VILLAS EL DIAMANTE			NO	SI	NO
478	2558	05	03	VILLAS EL DIAMANTE	AAA0027YYUH	TV 19D 69I 08 SUR	SI	SI	NO
479	2558	05	04	VILLAS EL DIAMANTE			NO	SI	NO
480	2558	05	05	VILLAS EL DIAMANTE	AAA0027YYXS	CL 69I BIS SUR 18R 13	SI	NO	NO
481	2558	05	06	VILLAS EL DIAMANTE	AAA0027YYYN	CL 69I BIS SUR 18R 09 MJ	SI	NO	NO
482	2558	05	07	VILLAS EL DIAMANTE	AAA0027YYZE	CL 69I BIS SUR 18R 03	SI	NO	NO
483	2558	05	08	VILLAS EL DIAMANTE	AAA0209TUBR	TV 18R 69I 35 SUR MJ	NO	NO	NO
484	2558	05	09	VILLAS EL DIAMANTE	AAA0027YZAF	TV 18R 69I 23 SUR	SI	NO	NO
485	2558	05	10	VILLAS EL DIAMANTE	AAA0209TUCX	TV 18R 69I 35 SUR	SI	NO	NO
486	2558	05	11	VILLAS EL DIAMANTE	AAA0027YZBR	CL 69J SUR 18R 20 MJ	SI	NO	NO
487	2558	05	12	VILLAS EL DIAMANTE	AAA0027YZCX	TV 18R 69J 07 SUR	SI	SI	NO
488	2558	07	01	VILLAS EL DIAMANTE	AAA0209TUEA	TV 18R 69K 37 SUR	SI	SI	NO
489	2558	07	02	VILLAS EL DIAMANTE	AAA0027YZXR	TV 18R 69K 17 SUR	SI	SI	NO
490	2558	07	03	VILLAS EL DIAMANTE			NO	SI	NO
491	2570	12	01	EL MIRADOR			SI	SI	NO
492	2570	12	02	EL MIRADOR			SI	NO	NO
493	2570	12	05	EL MIRADOR			NO	NO	NO

Ítem	Código del Barrio	Manzana Catastro	Lote Catastro	Barrio	Chip	Dirección	Predio Construido	Incluido al Programa de Reasentamiento	EAB
494	2570	12	07	EL MIRADOR			NO	NO	NO
495	2570	12	08	EL MIRADOR			NO	NO	NO
496	2570	12	09	EL MIRADOR			NO	NO	NO
497	2570	12	12	EL MIRADOR			NO	NO	NO
498	2570	12	13	EL MIRADOR			NO	NO	NO
499	2570	12	18	EL MIRADOR			NO	NO	NO
500	2570	12	20	EL MIRADOR			NO	NO	NO
501	2570	12	21	EL MIRADOR			NO	NO	NO
502	2570	12	22	EL MIRADOR			NO	NO	NO
503	2570	12	23	EL MIRADOR			NO	NO	NO
504	2570	12	24	EL MIRADOR			NO	NO	NO
505	2570	12	25	EL MIRADOR			NO	NO	NO
506	2570	12	26	EL MIRADOR			NO	NO	NO
507	2570	12	27	EL MIRADOR			NO	NO	NO
508	2570	12	28	EL MIRADOR			NO	NO	NO
509	2570	12	29	EL MIRADOR			SI	NO	NO
510	2570	12	30	EL MIRADOR			NO	NO	NO
511	2570	12	31	EL MIRADOR			NO	SI	NO
512	2570	12	34	EL MIRADOR			NO	NO	NO
513	2570	12	37	EL MIRADOR			SI	NO	NO
514	2570	12	38	EL MIRADOR			NO	NO	NO
515	2570	12	39	EL MIRADOR			SI	NO	NO
516	2570	12	40	EL MIRADOR			SI	NO	NO
517	2570	12	41	EL MIRADOR			SI	SI	NO
518	2570	12	42	EL MIRADOR			SI	NO	NO
519	2570	12	43	EL MIRADOR			NO	SI	NO
520	2570	12	45	EL MIRADOR			NO	SI	NO
521	2570	12	46	EL MIRADOR			NO	NO	NO
522	204107	12	53	EL MIRADOR			NO	NO	NO
523	2570	12	54	EL MIRADOR			NO	SI	NO
524	2580	47	01	BELLA FLOR	AAA0147EZEP	KR 26C BIS 72G 29 SUR	SI	NO	NO
525	2580	47	12	BELLA FLOR			NO	NO	NO
526	2580	47	13	BELLA FLOR			SI	NO	NO
527	2580	47	14	BELLA FLOR	AAA0147EZPA	KR 26C BIS 72G 17 SUR	SI	NO	NO
528	2580	47	15	BELLA FLOR	AAA0172BKKC	KR 26C BIS 72G 23 SUR MJ	SI	NO	NO
529	2580	48	01	BELLA FLOR	AAA0147EZRJ	KR 26C BIS 72H 27 SUR	NO	SI	NO
530	2580	48	02	BELLA FLOR			NO	NO	NO
531	2580	48	03	BELLA FLOR	AAA0147EZSY	CL 72I SUR 26C 66	NO	NO	NO
532	2580	48	04	BELLA FLOR			NO	NO	NO
533	2580	48	05	BELLA FLOR			NO	NO	NO
534	2580	48	06	BELLA FLOR	AAA0147EZTD	CL 72H SUR 26C 79	NO	SI	NO
535	2580	48	07	BELLA FLOR	AAA0172BKLF	CL 72H SUR 26C 71 MJ	NO	NO	NO
536	2580	48	08	BELLA FLOR	AAA0162SACN	CL 72 SUR 26C 65	NO	SI	NO
537	2580	48	09	BELLA FLOR	AAA0172BKMR	CL 72H SUR 26C 61 MJ	NO	SI	NO
538	2580	48	10	BELLA FLOR	AAA0147EZUH	CL 72H SUR 26C 53	NO	SI	NO
539	2580	48	11	BELLA FLOR	AAA0147EZWW	KR 26C BIS 72H 07 SUR	NO	SI	NO
540	2580	48	12	BELLA FLOR	AAA0159NCDM	KR 26C BIS 72H 13 SUR	NO	SI	NO
541	2580	48	13	BELLA FLOR	AAA0172BKNX	KR 26C BIS 72H 21 SUR	NO	SI	NO

Ítem	Código del Barrio	Manzana Catastro	Lote Catastro	Barrio	Chip	Dirección	Predio Construido	Incluido al Programa de Reasentamiento	EAB
542	2580	49	01	BELLA FLOR	AAA0147EZXS	CL 72J SUR 26C 08	NO	SI	NO
543	2580	49	02	BELLA FLOR	AAA0172BKOM	CL 72J SUR 26C 14 MJ	NO	SI	NO
544	2580	49	03	BELLA FLOR	AAA0209WJWF	CL 72J SUR 26C 20 MJ 1	NO	SI	NO
545	2580	49	04	BELLA FLOR	AAA0209WJXR	CL 72 J SUR 26C 26 MJ 1	NO	SI	NO
546	2580	49	05	BELLA FLOR	AAA0172BKPA	CL 72J SUR 26C 30 MJ	NO	SI	NO
547	2580	49	06	BELLA FLOR			NO	NO	NO
548	2580	49	07	BELLA FLOR	AAA0147EZYN	CL 72I SUR 26C 27	NO	SI	NO
549	2580	49	08	BELLA FLOR	AAA0147EZZE	CL 72I SUR 26C 21	NO	SI	NO
550	2580	49	09	BELLA FLOR			NO	SI	NO
551	2580	49	10	BELLA FLOR			NO	SI	NO
552	2580	49	11	BELLA FLOR	AAA0147FAAW	KR 26C BIS 72I 11 SUR	NO	SI	NO
553	2580	49	12	BELLA FLOR	AAA0172BKRJ	KR 26C BIS 72I 17 SUR	NO	SI	NO
554	2580	50	01	BELLA FLOR	AAA0147FABS	KR 26C BIS 73 11 SUR	NO	SI	NO
555	2580	50	02	BELLA FLOR	AAA0147FACN	CL 73 BIS SUR 26C 18	NO	SI	NO
556	2580	50	03	BELLA FLOR	AAA0147FADE	CL 73 SUR 26C 17	NO	SI	NO
557	2580	50	04	BELLA FLOR	AAA0147FAEP	KR 26C BIS 73 05 SUR	NO	SI	NO
558	2580	51	01	BELLA FLOR	AAA0172BKSY	CL 73A SUR 26C 02	SI	SI	NO
559	2580	53	01	BELLA FLOR	AAA0147FAFZ	KR 26C BIS 72H 30 SUR	NO	SI	NO
560	2580	54	01	BELLA FLOR	AAA0147FAHK	KR 26C BIS 73 53 SUR	NO	SI	NO
561	2580	54	02	BELLA FLOR			NO	SI	NO
562	2580	54	03	BELLA FLOR	AAA0167HFKL	TV 26C 73 40 SUR	NO	NO	NO
563	2580	54	04	BELLA FLOR	AAA0147FAJZ	TV 26C 73 30 SUR	NO	NO	NO
564	2580	54	05	BELLA FLOR	AAA0147FAKC	CL 73 BIS SUR 26C 19	NO	SI	NO
565	2580	54	06	BELLA FLOR	AAA0147FALF	KR 26C BIS 73 23 SUR	NO	SI	NO
566	2580	54	07	BELLA FLOR	AAA0147FAMR	KR 26C BIS 73 29 SUR	NO	SI	NO
567	2580	54	08	BELLA FLOR	AAA0147FANX	KR 26C BIS 73 35 SUR	NO	SI	NO
568	2580	54	09	BELLA FLOR	AAA0147FAOM	KR 26C BIS 73 41 SUR	NO	SI	NO
569	2580	54	10	BELLA FLOR	AAA0147FAPA	KR 26C BIS 73 47 SUR	NO	SI	NO
570	2580	85	01	BELLA FLOR	AAA0147FJBR	KR 26D 73 02 SUR	NO	SI	NO
571	2580	91	01	BELLA FLOR	AAA0147FJCX	KR 26C BIS 72J 23 SUR	NO	SI	NO
572	2580	91	02	BELLA FLOR	AAA0172BOBS	CL 73 SUR 26C 16 MJ	NO	SI	NO
573	2580	91	03	BELLA FLOR	AAA0147FJDM	CL 73 SUR 26C 22	NO	SI	NO
574	2580	91	04	BELLA FLOR	AAA0172BOCN	CL 73 SUR 26C 28 MJ	NO	SI	NO
575	2580	91	05	BELLA FLOR	AAA0147FJEA	CL 72J SUR 26C 27	NO	SI	NO
576	2580	91	06	BELLA FLOR	AAA0147FJFT	CL 72J SUR 26C 21	NO	SI	NO
577	2580	91	07	BELLA FLOR	AAA0147FJHY	CL 72J SUR 26C 15	NO	SI	NO
578	2580	91	08	BELLA FLOR	AAA0147FJJH	KR 26C BIS 72J 05 SUR	NO	SI	NO
579	2580	91	09	BELLA FLOR	AAA0147FJKL	KR 26C BIS 72J 11 SUR	NO	SI	NO
580	2580	91	10	BELLA FLOR	AAA0209WKDE	KR 26C BIS 72J 17 SUR	NO	NO	NO
581	2581	99	01	LA TORRE	AAA0147DAWW	KR 26C 75C 98 SUR	NO	SI	NO
582	2582	01	07	BELLA FLOR SUR	AAA0143URJZ	DG 74B BIS A SUR 26C 12	NO	NO	NO
583	2582	01	08	BELLA FLOR SUR	AAA0143UXFZ	KR 26 C 73A 01 SUR MJ	SI	NO	NO
584	2582	01	09	BELLA FLOR SUR	AAA0156MZEP	CL 73D BIS SUR 26 F 07	NO	NO	NO
585	2582	02	03	BELLA FLOR SUR	AAA0156MZCN	DG 77 SUR 25A 13	NO	SI	NO
586	2582	02	04	BELLA FLOR SUR	AAA0143UEKL	DG 77 SUR 25A 13 IN 01	NO	SI	NO
587	2582	02	05	BELLA FLOR SUR	AAA0178JXAF	DG 77 SUR 25A 13 IN 02	SI	NO	NO
588	2582	02	06	BELLA FLOR SUR	AAA0014PLYN	DG 77 SUR 25A 13 IN 03	NO	NO	NO
589	2582	02	07	BELLA FLOR SUR	AAA0156NFBR	DG 77 SUR 25A 13 IN 4	SI	NO	NO
590	2582	02	08	BELLA FLOR SUR	AAA0156NFDM	DG 77 SUR 25A 13 IN 06	NO	SI	NO
591	2582	02	10	BELLA FLOR SUR	AAA0044ZDFT	DG 77 SUR 25A 13 IN 05	SI	NO	NO
592	2582	02	11	BELLA FLOR SUR	AAA0154ZERJ	DG 77 SUR 25A 13 IN 12	NO	NO	NO
593	2582	02	12	BELLA FLOR SUR	AAA0143UUPP	DG 77 SUR 25A 13 IN 11	NO	NO	NO
594	2582	02	14	BELLA FLOR SUR	AAA0143CNTD	DG 77 SUR 25A 13 IN 10	NO	NO	NO
595	2582	02	15	BELLA FLOR SUR	AAA0143CMFT	DG 77 SUR 25A 13 IN 07	NO	NO	NO
596	2582	02	19	BELLA FLOR SUR	AAA0156NASY	CL 70I BIS SUR 26 01	SI	SI	NO
597	2582	03	01	BELLA FLOR SUR	AAA0143UESK	KR 26C 72F 01 SUR	NO	SI	NO
598	2582	03	02	BELLA FLOR SUR	AAA0137MJEA	KR 26C 72D 25 SUR	SI	SI	NO
599	2582	03	03	BELLA FLOR SUR	AAA0137MCMR	KR 26C 71P 05 SUR	SI	SI	NO
600	2582	03	04	BELLA FLOR SUR	AAA0156NFAF	KR 26C 72D 15 SUR IN 01	NO	SI	NO
601	2582	03	05	BELLA FLOR SUR	AAA0156NCLF	KR 26C 72D 01 SUR	NO	NO	NO

Ítem	Código del Barrio	Manzana Catastro	Lote Catastro	Barrio	Chip	Dirección	Predio Construido	Incluido al Programa de Reasentamiento	EAB
602	2582	03	06	BELLA FLOR SUR	AAA0022WTRJ	KR 26C 71P 35 SUR	NO	SI	NO
603	2582	03	07	BELLA FLOR SUR	AAA0156NEZE	KR 26C 72D 15 SUR IN 02	SI	SI	NO
604	2582	03	08	BELLA FLOR SUR	AAA0156NCRJ	KR 26C 71N 15 SUR	NO	NO	NO
605	2582	03	09	BELLA FLOR SUR	AAA0209WNCX	KR 26C 71N 01 SUR MJ 1	SI	NO	NO
606	2582	03	10	BELLA FLOR SUR	AAA0156NCTD	KR 26C 71M 17 SUR	SI	SI	NO
607	2582	03	11	BELLA FLOR SUR			NO	SI	NO
608	2582	03	12	BELLA FLOR SUR	AAA0143FMJZ	KR 26C 71M 17 SUR IN 01	SI	NO	NO
609	2582	03	13	BELLA FLOR SUR	AAA0156NEYN	KR 26C 71M 17 SUR IN 02	SI	NO	NO
610	2582	03	14	BELLA FLOR SUR	AAA0156NEXS	KR 26C 71M 17 SUR IN 03	SI	NO	NO
611	2582	03	15	BELLA FLOR SUR	AAA0156NEWW	KR 26C 71M 17 SUR IN 04	SI	NO	NO
612	2582	03	16	BELLA FLOR SUR	AAA0156NERJ	KR 26C 71L 01 SUR IN 01	SI	NO	NO
613	2582	03	17	BELLA FLOR SUR	AAA0143UWAF	KR 26 71L 01 SUR	SI	SI	NO
614	2582	03	18	BELLA FLOR SUR			NO	NO	NO
615	2582	03	19	BELLA FLOR SUR			SI	NO	NO
616	2582	03	20	BELLA FLOR SUR	AAA0156NDJH	KR 26C 75J 45 SUR IN 01	NO	SI	NO
617	2582	03	21	BELLA FLOR SUR	AAA0156NDEA	KR 26C 71J 37 SUR	SI	SI	NO
618	2582	03	22	BELLA FLOR SUR	AAA0156NDHY	KR 26C 71J 31 SUR IN 01	SI	NO	NO
619	2582	03	23	BELLA FLOR SUR	AAA0156NDDM	KR 26C 71J 43 SUR	SI	NO	NO
620	2582	03	24	BELLA FLOR SUR	AAA0156NDWF	KR 26C 71J 19 SUR	NO	SI	NO
621	2582	03	25	BELLA FLOR SUR	AAA0209WNNN	KR 26C 71J 09 SUR MJ1	NO	SI	NO
622	2582	03	26	BELLA FLOR SUR	AAA0156NDKL	KR 26C 71J 01 SUR	NO	SI	NO
623	2582	03	27	BELLA FLOR SUR	AAA0156NDLW	KR 26C 71H 99 SUR	NO	SI	NO
624	2582	03	28	BELLA FLOR SUR	AAA0156NDPP	KR 26C 71H 83 SUR	NO	SI	NO
625	2582	03	29	BELLA FLOR SUR			SI	NO	NO
626	2582	03	30	BELLA FLOR SUR			NO	NO	NO
627	2582	03	31	BELLA FLOR SUR			NO	NO	NO
628	2582	03	32	BELLA FLOR SUR			SI	NO	NO
629	2582	03	33	BELLA FLOR SUR			NO	SI	NO
630	2582	03	34	BELLA FLOR SUR	AAA0209WNOE	KR 26C 71H 09 SUR MJ 02	SI	SI	NO
631	2582	03	36	BELLA FLOR SUR	AAA0156NDSK	KR 26C 71H 01 SUR	NO	NO	NO
632	2582	03	39	BELLA FLOR SUR	AAA0143ZOLF	KR 26C 71G 01 SUR	NO	NO	NO
633	2582	03	40	BELLA FLOR SUR	AAA0156NFFT	DG 70X SUR 26C 01	NO	NO	NO
634	2582	03	41	BELLA FLOR SUR	AAA0143TTFT	CL 69L SUR 20 01	NO	NO	NO
635	2582	03	45	BELLA FLOR SUR	AAA0156NCNX	KR 26C 71P 11 SUR	NO	SI	NO
636	2582	03	46	BELLA FLOR SUR	AAA0209WNSK	KR 26C 71P 05 IN 1 SUR	NO	SI	NO

5.5 ACLARACIÒN DE PREDIOS EN EL PROGRAMA DE REASENTAMEINTO CON ANTERIORIDAD A LA EMISIÓN DEL CT 7528

En la Tabla 16 del CT-7528, se relacionaron 294 predios incluidos en el programa de reasentamiento con anterioridad al CT-7528, de acuerdo a revisión de esta información catastral con Caja de Vivienda Popular se identificó la pertinencia de corregir un registro y a su vez adicionar un lote a este listado, estos registros son:

Corrección de información en la Tabla 16 del CT-7528.

N° en CT-7528-Tabla 16	EN CONCEPTO TÉCNICO CT-7528			MODIFICACIÓN DE INFORMACIÓN POR LA PRESENTE ADENDA ACLARATORIA CT-7980			
	BARRIO	MZ	LT	BARRIO	MZ	LT	OBSERVACIONES
27	2515	78	11	2515	78	13	LOTE RELACIONADO AL IDENTIFICADOR DE REASENTAMIENTO 2006-19-8122. DE ACUERDO A REUNION CON CAJA DE VICIENDA POPULAR DEL SE REQUIERE QUE ESTE IDENTIFICADOR SEA ASIGNADO A LA MANZANA 78 LOTE 13, QUE A SU VEZ CORRESPONDE A UN PREDIO FUERA DE LA ZONA DE AMENAZA POR AVENIDAS TORRENCIALES POR TANTO SE SUPRIME DE LA TABLA 16 DEL CT-7528
SIN REGISTRO	--	--	--	2582	3	17	SE ADICIONA REGISTRO A LA TABLA DE REASENTAMIENTOS ANTERIORES AL PRESENTAR EL IDENTIFICADOR DE REASENTAMIENTO 2007-19-10346.

De acuerdo a lo anterior la Tabla 16 queda con un total de 295 como se muestra a continuación:

Tabla 16 Predios incluidos en el programa de reasentamiento con anterioridad a la emisión del CT-7528

Ítem	Código de Barrio	MZ Catastro	LT Catastro	Identificador	Dirección	Apellidos y Nombre	Cédula de Ciudadanía	Documentos de Soporte
1	2570	12	31	2006-19-8098	CALLE 71 SUR # 24 - 18	Serrano J. Jaime	80368742 80095095	DI-2596
2	2570	12	31	2006-19-8095	CARRERA 25 # 71 - 12 SUR	Balseros Alonso José/Rodríguez Pinilla Mirta Jazmín	79463857 52458281	DI-2596
3	2570	12	41	2006-19-8099	CARRERA 25 # 70A - 07 SUR INTERIOR 01	Sánchez Manrique Carlos Julio / MEDINA LUIS MIGUEL / NIÑO MARIBEL	19403005/ 23533266	DI-2596, DI-4831
4	2570	12	41	2006-19-8102		Roa Yuri		DI-2596, CR-6186, CT-4829
5	2570	12	41	2006-19-8100	CARRERA 24A # 70A - 10 SUR	Díaz Ulloa Oscar Fernando	79798528	DI-2596, RO-24870, DI - 3344
6	2570	12	41	2006-19-8101		Terreros Jaime		DI-2596
7	2570	12	43	2006-19-8091	CARRERA 24 A # 71 - 04 SUR	DIAZ CLODY MERCEDES		DI-2596, RO - 24868, DI - 3342, DI-3342, DI-4831
8	2570	12	45	2006-19-8090	CARRERA 25 # 70A - 07 SUR	Restrepo Eucalis	601155	DI-2596, DI-4831
9	2570	12	54	2006-19-8094	CARRERA 25 # 71 - 20 SUR	Zambrano Mendoza Gustavo/Mora Rosalba	14270127/ 41509718	DI-2596, DI-4831
10	2570	12	54	2007-19-10339	CARRERA 25 # 71 - 20 SUR	MENDOZA GUSTAVO		CT-4829
11	2580	48	1	2010-19-12241	CARRERA 26C BIS # 72H-27 SUR	CHALA CASTILLO LUIS ALFONSO	4896744	DI-4831
12	2580	48	6	2010-19-12237	CALLE 72H SUR # 26C-79	AGUILAR BERMUDEZ JORGE ORLANDO	19313554	DI-4831
13	2580	48	8	2010-19-12244	CALLE 72H SUR # 26C-65 / CALLE 72 SUR # 26C - 55	MARTINEZ MARTINEZ ANA BEATRIZ	52127202	DI-4831
14	2580	48	9	2010-19-12238	CALLE 72H SUR # 26C-61	SOTO PULIDO MARTHA HELENA	51576413	DI-4831
15	2580	48	10	2010-19-12239	CALLE 72H SUR # 26C-53	ALVAREZ OYOLA REYNALDO / ALVAREZ GARCES AUGUSTO RAMIRO	79667162 / 5369173	DI-4831
16	2515	4	1	2004-19-5597	CARRERA 21 # 65-21 SUR	Enciso Luz Mery/Morales Javier		DI-2167
17	2515	4	9	2004-19-5598	CARRERA 21 # 65 -17/19 SUR	Roncancio Sinforosa		DI-2204
18	2515	11	29	2004-19-5600	CARRERA 20D # 65-86 SUR	Maldonado Guillermo		DI-2204
19	2515	48	32	2004-19-5601	CARRERA 19 G # 68-81 SUR	López Maria		DI-2204
20	2515	48	34	2004-19-5602	CARRERA 19 G # 68-83	Hernández José Tobías		DI-2204
21	2515	56	7	2004-19-5599	CARRERA 20 D # 65-91 SUR	Suárez Manolo		DI-2204
22	2515	78	04	2012-19-14173	CARRERA 18Z # 69A - 27 SUR	RINCON RODRIGO / BORDA LUIS ALBERTO		DI-5026, DI-6109
23	2515	78	5	2012-19-14176	DIAGONAL 69A SUR # 18Z - 39	CASTELLANOS BLANCA LILIA		DI-5026
24	2515	78	6	2012-19-14174	DIAGONAL 69A SUR # 18Z - 33	CASTRO SILVA MARIO		DI-5026
25	2515	78	7	2012-19-14154	DIAGONAL 69A SUR # 18Z - 27	GUARIN ROJAS OLIVA		DI-5026, DI-6109
26	2515	78	8	2012-19-14175	DIAGONAL 69A SUR # 18Z - 19	RINCON CARMEN NANCY		DI-5026, DI-6109
27	2552	2	1	1997-19-3126	SECTOR F	GONZALEZ DE FERREIRA ALCIRA		CT-2717
28	2552	54	9	2002-19-2357	CALLE 69 I Bis # 18 J - 52 SUR	RODRIGUEZ FAUSTINO	17191857	CT-3774, DI-1784, DI-2124
29	2552	54	10	2002-19-2360	CALLE 69 I Bis SUR # 18 J - 58	LIZARAZO DIAZ ALFONSO	19254981	CT-3774, DI-1784, DI-2124
30	2552	54	11	2002-19-2370	DIAGONAL 70 B # 18 J -79 INTERIOR 1	SOACHA BARRIOS MARIO	2895500	CT-3774, DI-1784, DI-2124, CR-6186, CT-3844
31	2552	54	11	2002-19-2361	CALLE 69 I Bis # 18 J - 70 SUR	MARCIALES MARTINEZ JOSE GABRIEL	19416036	CT-3774, DI-1784, DI-2124
32	2552	54	12	2002-19-2364	CALLE 69 I Bis # 18 J - 80 SUR	GONZALEZ GUTIERREZ RODRIGO / CIFUENTES JOSE REINEL	6186219	CT-3774, DI-1784, DI-2124
33	2552	54	13	2002-19-2365	CALLE 69 I Bis # 18 J - 84 SUR	MORENO ESPINOSA MAURICIO	79669815	CT-3774, DI-1784, DI-2124
34	2552	54	14	2002-19-2366	CALLE 69 I Bis # 18 J - 86 SUR	ARTUNDUAGA HERNANDEZ OLIVERIO	12127736	CT-3774, DI-1784, DI-2124
35	2552	54	15	2002-19-2368	CALLE 69 I BIS 18 J - 49 SUR	CORTES HURTADO LUZ ALLOLANY / PULIDO BURGOS WILSON EDUARDO	52131380	CT-3774, DI-2124, DI-1784, CT-3844
36	2552	54	25	2012-19-14191	DIAGONAL 69H BIS A SUR # 18J - 71 INT 6 (CHIP AAA0027KCFZ)	RODRIGUEZ JESSICA PATRICIA		DI-6247, DI-6571, DI-6776
37	2552	54	26	2011-19-13590	DIAGONAL 69H BIS A SUR # 18J - 71 INT 8 (CHIP AAA0027KCHK)	PEREZ ACEVEDO ROSELIA / TORRES JOSE CARLOS / ACEVEDO MARIA DEL CARMEN		DI-5642, DI-6247, DI-6571, DI-6776

Ítem	Código de Barrio	MZ Catastro	LT Catastro	Identificador	Dirección	Apellidos y Nombre	Cédula de Ciudadanía	Documentos de Soporte
38	2552	84	1	2003-19-3943	CARRERA 18R # 69B - 75 SUR	Forero Agudelo Abel / Menas Sandra Beatriz		DI-1851
39	2552	99	4	1999-19-2342	DIAGONAL 70 SUR # 18 Q - 20	CORREA HERNANDEZ GLORIA DEL CARMEN	51791480	CT-3164
40	2552	99	6	1999-19-2375	DIAGONAL 70 SUR # 18 Q - 68	NIÑO VARGAS SILVIA ELENA	23826812	CT-3164
41	2552	99	8	1999-19-2376	DIAGONAL 70 SUR # 18 Q - 60	PULIDO GONZALEZ SALATIEL	760353	CT-3164
42	2552	99	8	1998-19-2078	DIAGONAL 70 SUR # 18 Q - 60	Cruz Vargas Ángel María	19375206	CT-3164
43	2552	99	14	1998-19-1643	CARRERA 18 P # 69D - 25	Pulido González María Rosadelia	35486891	CT-3164
44	2558	2	1	2002-19-2340	CALLE 69 H Bis SUR # 18 R - 12	BELTRAN LIEVANO ROSALBINA E HIJOS	35492682	CT-3803, CT-5632
45	2558	2	2	1998-19-1381	CALLE 68A SUR # 18R - 18	Campos Reinelda / Garcia Luis E.	38241717	CT-3177
46	2558	2	3	1998-19-1383	CALLE 68A # 18R - 24	Hermanos Joya Peñaloza	23542655	CT-3177
47	2558	2	4	1998-19-1388	CALLE 68 SUR # 18R - 30	Santiesteban José Ramiro	13844700	CT-3177
48	2558	2	6	1998-19-2173	CARRERA 18 R # 68 - 07 SUR	Vargas Maria Nelsy	51561685	CT-3177
49	2558	3	5	1998-19-1379	TRANSVERSAL 18 T # 19C - 46 SUR	Arguello Díaz Pablo Emilio	79576399	CT-3177
50	2558	3	6	1998-19-1384	CALLE 70P # 19C - 37 SUR. NVA.	Meneses Flor Alba/Meneses Emperatriz	41548663	CT-3177
51	2558	5	1	2011-19-12837	TRANNSVERSAL 19C #69J - 07 SUR (ANTIGUA) / TRANSVERSAL 18R # 69J - 07 SUR (NUEVA)	CASTRO ALBA LUZ / FORERO ARTEGA JORGE	51760708 / 19350740	CR-11555, CT-5632
52	2558	5	2	1998-19-1387	TRANSVERSAL 18 T # 68B - 18 SUR	Quintero José Abdías	153516	CT-3177
53	2558	5	3	1999-19-3046	TRANSVERSAL 18 T # 68B - 12 SUR	GUTIERREZ BLANCA AYDE/VARGAS SALVADOR	51894620	CT-3177
54	2558	5	4	1999-19-2399	CALLE 69 I Bis SUR # 18 R - 35	GARCIA NARANJO RAFAEL	79051885	CT-3177, CT-5632
55	2558	5	12	2011-19-12835	TRANSVERSAL 18R #69R - 02 SUR	FORERO ARTEAGA FLORENCIO / BEJARANO TENZA GLADYS ESPERANZA		CR-11553, CT-5632
56	2558	7	01	2005-19-5817	TRANSVERSAL 19C # 69J - 35 SUR	Campos Martin Rosa Helena	39709858	DI-2359
57	2558	7	01	2012-19-14265	TRANSVERSAL 18R # 69K - 25 SUR	CASTAÑO DUQUE LUZ DARY / CASTAÑO DUQUE MARIA JUDITH / CASTAÑO DUQUE FREDY ALEXANDER	52447994 / 52039829 / 79632193	CT-5632
58	2558	7	01	2012-19-14259	TRANSVERSAL 18R # 69K - 21 SUR	CUEVAS RIAÑO NARCISO	4142129	CT-5632
59	2558	7	01	2012-19-14258	TRANSVERSAL 18R # 69K - 25 SUR	DUQUE DE CASTAÑO LUDY DEL SOCORRO	41606017	CT-5632
60	2558	7	01	2012-19-14261	TRANSVERSAL 18R # 69K - 13 SUR	RUIZ ARANDIA MARGOTH / MOTTA SANCHEZ ALEXANDER	52522680 / 79666624	CT-5632
61	2558	7	01	2012-19-14262	TRANSVERSAL 18R # 70A - 05 SUR	MOTTA QUIBANO MILLER / SANCHEZ CIFUENTES LILIA AURORA	17185761 / 41646740	CT-5632
62	2558	7	01	2012-19-14263	TRANSVERSAL 18R # 69J - 41 SUR	ANGARITA SALCEDO MARIA CONCEPCION	24076997	CT-5632
63	2558	7	01	2012-19-14264	TRANSVERSAL 18R # 69J - 17 SUR	RIOS ANGARITA LUZ AMPARO / OCHOA BOCANEGRA JIMMY ALBERTO	51921455	CT-5632
64	2558	7	01	2008-19-10866	TRANSVERSAL 18 R # 69 K - 13 SUR INTERIOR 3	GAONA HECTOR	80381627	CT-5258, CR-9091, DI-4325
65	2558	7	2	2012-19-14260	TRANSVERSAL 18R # 69K - 17 SUR	BALLESTEROS LUCILA	41320427	CT-5632
66	2558	7	3	2011-19-12832		MOJICA MANUEL		CT-5632
67	2558	7	3	2003-19-3954	CARRERA 21A # 65-47 SUR	Barrantes de Buitrago María Lucila		DI-1880
68	2570	12	1	2006-19-8096	CARRERA 25 # 71 - 08 SUR	Rodríguez Pinilla Wilson Lionel	79323719	DI-2596, DI-4831
69	2570	12	1	2006-19-8092	CARRERA 25 # 71 - 28 SUR	Morales Morales María del Rosario/Guerrero Arguello Héctor Gustavo	41658140/41183176	DI-2596, DI-4831
70	2570	12	1	2006-19-8093	CARRERA 25 # 71 - 28 SUR	Mendoza Mora Pedro/Rodríguez J. Alexander/Arenas Bermúdez Leidy	79769155/530089213	DI-2596, DI-4527, DI-4831
71	2570	12	1	2006-19-8097	CARRERA 26 C # 71 J - 75 SUR MJ 10 /(CARRERA 25 # 71 - 06 SUR)	Pinilla Sixta Rogelia	20323007	DI-2596, DI-4831
72	2580	48	11	2010-19-12245	CARRERA 26C BIS # 72H-07 SUR	ALVAREZ GARCES AUGUSTO RAMIRO / ULLOA FIDELIA	5369173	DI-4831
73	2580	48	12	2010-19-12240	CARRERA 26C BIS # 72H-13 SUR	OYALA ERCILIA / RIVERA OYOLA JHON JAIRO	66730598 / 1010188686	DI-4831
74	2580	48	13	2010-19-12246	CARRERA 26C BIS #72H-21 SUR	QUINTERO ARIAS JOHN FREDY	79672388	DI-4831
75	2580	49	1	2010-19-12258		SERRANO DIEGO FERNANDO	1633743020	DI-4831

Ítem	Código de Barrio	MZ Catastro	LT Catastro	Identificador	Dirección	Apellidos y Nombre	Cédula de Ciudadanía	Documentos de Soporte
76	2580	49	1	2010-19-11904		DAZA BENAVIDES FLOR MARLEN	35313459	DI-4643
77	2580	49	2	2010-19-11903	CALLE 72J SUR #26C - 14	QUINTANA MARQUEZ SANIRA	51776222	DI-4643
78	2580	49	3	2010-19-11911	CALLE 72J SUR # 26C - 18	RAMIREZ GONZALEZ LUS STELLA	52273212	DI-4643
79	2580	49	4	2010-19-11910	CALLE 72J SUR # 26C - 16	NOVOA REYES JAIME ALFONSO	79244048	DI-4643
80	2580	49	5	2002-19-2387	CALLE 72 J SUR # 26 C - 30 (CHIP AAA0172BKPA)	GUAYACUNDO BECERRA GLADYS MILENA / HUERTAS ARNULFO	46670361	DI-1613, RO-18086
81	2580	49	7	2002-19-2388	CALLE 72 I SUR # 26 C - 27 (CHIP AAA0147EZYN)	VELASQUEZ ROJAS MARIA LUCRECIA/ESPEJO GUILLERMO	51870088	DI-1613, RO-20824
82	2580	49	7	2010-19-11899	CALLE 72I SUR # 26C - 21	GONZALEZ ENCISO JAVIER	79333795	DI-4643
83	2580	49	8	2010-19-11896		VASQUEZ ROMERO MARIA INES	28863849	DI-4643
84	2580	49	9	2010-19-11917	CARRERA 26C BIS # 72I - 03 SUR	ZARATE CASTILLO ELVER PARMENIO	79576212	DI-4643
85	2580	49	10	2010-19-11919	CARRERA 26C BIS # 72I - 12 SUR	ZARATE CASTILLO NORGEHIÑY	52241249	DI-4643
86	2580	49	11	2010-19-11902	CARRERA 26C BIS #72I - 17 SUR	CUERVO JIMENEZ GLADYS	52326726	DI-4643
87	2580	49	12	2010-19-11916		SILVA DAZA YUBERY ANDREA	53010212	DI-4643
88	2580	50	1	2010-19-11934	CARRERA 26C BIS # 73 - 11 SUR	BELLO FREDY (ARRENDATARIO)	79496154	DI-4643
89	2580	50	2	2010-19-11918	CALLE 73 BIS SUR # 26C - 18	PAIVA CAÑON ADELAIDA	39527173	DI-4643
90	2580	50	3	1997-19-21		Bejarano Blanca Consuelo	20714185	CT-2717
91	2580	50	3	2010-19-11913	CALLE 73 SUR # 26C - 17 SUR	MORENO BOCANEGRA IRENE	41478056	DI-4643
92	2580	50	4	2010-19-11936	CARRERA 26C BIS #73 - 05 SUR	MALAMBO SANTA INES (ARRENDATARIA)	52251292	DI-4643
93	2580	50	4	1997-19-22		Beltran Castiblanco Francisco	79668161	CT-2717
94	2580	51	1	1997-19-68	CALLE 73 B SUR TRANSVERSAL 26C	Mora Alex / Reyes Diana	52479838	CT-2717
95	2580	51	1	1997-19-30	SECTOR A	Chaparro Lemus Mercedes	51973215	CT-2717
96	2580	51	1	1997-19-41		Dominguez Maria Eugenia	52297483	CT-2717
97	2580	51	1	1997-19-66		Melo Vargas Faustino	51998724	CT-2717
98	2580	51	1	1997-19-74	SECTOR A	Nieto Aviles Sandra Esperanza	52094195	CT-2717
99	2580	51	1	1997-19-79		Quevedo Reina Rosa Ema	39727856	CT-2717
100	2580	53	1	1997-19-65	SECTOR F	Mateus M. Luis Evelio-Pedraza Marina	3110969	CT-2717
101	2580	53	1	1997-19-73	SECTOR A	Muñoz Juan De Dios	355163	CT-2717
102	2580	53	1	1997-19-80		Quiasua Obdulio	2941185	CT-2717
103	2580	53	1	1997-19-76	CARRERA 26C Bis	Pedraza Camargo Ciro Adelmo	79139067	CT-2717
104	2580	53	1	1997-19-57		Lagos R. Mauricio/Riaño Carmen	79235356	CT-2717
105	2580	53	1	1997-19-24	SECTOR A	Caicedo Maria del Carmen/Sanchez Riaño Jose Vicente	35335339	CT-2717
106	2580	53	1	1997-19-3115	CALLE 62 SUR # 8-53	PULIDO URIEL	17324559	DI-2100, CT-2717, CT-3167, RO-18926
107	2580	53	1	1997-19-26		Cardenas Rengijo Beder-Herrera Maria Adiela	2559955	CT-2717
108	2580	53	1	1997-19-27		Castellanos Suarez Vicente/Saray Blanca	19428678	CT-2717
109	2580	53	1	1997-19-50	SECTOR A	Gonzalez Luz Marina/Martinez Alvaro	41626054	CT-2717
110	2580	53	1	1997-19-23	CALLE 74B Bis SUR # 26C-Bis-00	Bernal Moreno Miguel	2895843	CT-2717
111	2580	53	1	1997-19-87		Ruiz Soler Lilia Emilse	39720511	CT-2717
112	2580	53	1	1997-19-15		Avila Marin Jose Antonio	13790779	CT-2717
113	2580	53	1	1997-19-37		Cucunuba Albarracin Luis Saul	17141989	CT-2717
114	2580	53	1	1997-19-36		Cuchimba Suns Evangelina	36148305	CT-2717
115	2580	53	1	2004-19-5555	SECTOR F	Luna Oswaldo		DI-2100
116	2580	53	1	1997-19-77	CARRERA 26C Bis	Pinilla Bello Aura Rocio	51891722	CT-2717
117	2580	53	1	1997-19-55	SECTOR A	Herrera Albarracin Norberto	17548229	CT-2717
118	2580	53	1	1997-19-96	SECTOR A	Vargas Luis Enrique	6206960	CT-2717
119	2580	53	1	1997-19-59		Lozano Osorio Gilberto	2961297	CT-2717, CT-3746, CT-4021
120	2580	53	1	1997-19-58	SECTOR A	Lagos Rodriguez Wilma Yolanda	52562228	CT-2717
121	2580	53	1	1997-19-81		Quiasua Obdulio	2941186	CT-2717
122	2580	54	1	1997-19-20	LOTE 11 Y/O SECTOR A	Bautista De Suarez Gloria Nelly	23315132	CT-2717
123	2580	54	1	2010-19-11935	CARRERA 26C BIS # 73 - 53 SUR	MORALES JOSELYN (ARRENDATARIO)	2896180	DI-4643
124	2580	54	2	2010-19-11915	TRANSVERSAL 26C # 73 - 40 SUR	MALAVER SANGUINO MARIA SANDRA	52546626	DI-4643
125	2580	54	5	2010-19-11937	CALLE 73 BIS SUR #26C - 19	PADILLA ESTUPINAN JAIRO / GUTIERREZ ABELLO LEIDY JOHANA	79404402 / 1024463978	DI-4643
126	2580	54	6	2010-19-11897	CARRERA 26C BIS # 73 - 23 SUR	LOPEZ NOPE MARIA BETULIA	41411200	DI-4643
127	2580	54	7	2010-19-11909	CARRERA 26C BIS # 73 - 29 SUR	TOCA NUÑEZ MARIA ELIZABETH	52012967	DI-4643
128	2580	54	8	2010-19-11908	CARRERA 26C BIS # 73 - 35 SUR	GORDILLO QUITIAN LEONEL	79522743	DI-4643

Ítem	Código de Barrio	MZ Catastro	LT Catastro	Identificador	Dirección	Apellidos y Nombre	Cédula de Ciudadanía	Documentos de Soporte
129	2580	54	9	2010-19-11912	CARRERA 26C BIS # 73 - 41 SUR	GORDILLO QUITIAN ROSALBA	51940391	DI-4643
130	2580	54	10	2010-19-11914	CARRERA 26C BIS # 73 - 47 SUR	MOLINA PEDRO	79251576	DI-4643
131	2580	85	1	1997-19-49		Gomez Luis Adelmo	19201070	CT-2717
132	2580	85	1	1997-19-43		Ferreira Acevedo Myriam	41682536	CT-2717
133	2580	85	1	1997-19-47	LOTE NF 37 SECTOR F MANZANA 104 LT. 1	Garzon Sanchez Angel Maria/Bermudez Ofelia	455381	CT-2717
134	2580	85	1	1997-19-46		Garzon Ortega Florentino	17669187	CT-2717
135	2580	85	1	1997-19-19	SECTOR D	Barrera Cepeda Francisco	13955363	CT-2717
136	2580	85	1	1997-19-48		Gomez Luis Adelmo	19201070	CT-2717
137	2580	85	1	1997-19-9		Acevedo Rodriguez Maria Isabel	52297483	CT-2717
138	2580	85	1	1997-19-53		Hernandez De Moreno Carmen Irene	26640615	CT-2717
139	2580	85	1	2007-19-10486	DIAGONAL 74C SUR # 26C - 30	Garavito Guillermina		CT-4021, DI-3438, CR-3001
140	2580	85	1	1997-19-38	CALLE 74 Bis SUR # 26C Bis - 09	Cucunuba Josefina	33446389	CT-2717
141	2580	85	1	1997-19-45		Galvez Arroyo José Fernando	79919890	CT-2717
142	2580	85	1	1997-19-44		Ferreira Acevedo Rosa Elvira	52017156	CT-2717
143	2580	91	1	2010-19-11905	CARRERA 26C BIS #72J - 23 SUR	ZAPATA YURY ALEXANDRA / ORJUELA MONCAYO JAVIER ALBERTO	52098073 / 79814635	DI-4643
144	2580	91	2	2010-19-11900		DUQUE EDITH / DUQUE LUIS FRANCISCO	1033679704 / 80053234	DI-4643
145	2580	91	3	2010-19-11898	CALLE 73 SUR # 26C - 22	HUERTAS CANTOR JERZADI	93293766	DI-4643
146	2580	91	4	2010-19-11901	CALLE 73 SUR # 26C - 32	HUERTAS CANTOR RUBIELA / SALGADO JUAN MANUEL	/ 93374835	DI-4643
147	2580	91	5	2010-19-11906	CALLE 72J SUR #26C - 27	CIBIDES AGUDELO MARIA DEL ROSARIO	51674182	DI-4643
148	2580	91	6	2010-19-11907	CALLE 72J SUR #26C - 21	MORALES COJO RUDD HENDERSON	80050735	DI-4643
149	2580	91	7	2010-19-11929	CALLE 72J SUR #26C - 15	MORALES ERICSON STEVE	79098908	DI-4643
150	2580	91	8	2010-19-11933	CARRERA 26C BIS # 72 - 05 SUR	MELO VARGAS FAUSTINO(ARRENDATARIO)	19293334	DI-4643
151	2580	91	9	2010-19-11926	CARRERA 26 # 72J - 11 SUR (CARRERA 26C BIS # 72J - 11 SUR)	CANRRO MARTHA / MORALES ZAPATA MERCEDES MILENA	52133519 / 53006346	DI-4643
152	2581	99	1	1997-19-54	SECTOR F	Herrera Albarracín José Joaquín	19432883	CT-2717
153	2581	99	1	1997-19-33		Cojo Reina Ana Sofia	41509686	CT-2717
154	2581	99	1	1998-19-1639	DIAGONAL 70 SUR # 18Q - 52	Lamus Vidueñez Maria Belen	52473923	CT-3164
155	2581	99	1	1997-19-62		Martinez G. Nestor/Arevalo Sandra	79665795	CT-2717
156	2581	99	1	1997-19-34		Cortes Pedro Alfonso/Riascos Esperanza De Jesus	12914095	CT-2717
157	2581	99	1	1997-19-56		Jerez Herreño Rita/Herreño Jose A.	28031536	CT-2717
158	2581	99	1	1997-19-1194	SECTOR F	Vargas María Yolanda	52100049	CT-2717
159	2581	99	1	1997-19-63		Martínez Garcia Lorenzo Agustin	10957777	CT-2717
160	2581	99	1	1997-19-92	SECTOR F	Soto De Arredondo Ana Judith	24309436	CT-2717
161	2581	99	1	1997-19-90	SECTOR F	Sánchez Arango Guillermo	80402859	CT-2717
162	2581	99	1	1997-19-86	SECTOR F	Rubio Floresmiro	5874538	CT-2717
163	2581	99	1	1997-19-82	SECTOR F	Ramírez Alba Libia	38971021	CT-2717
164	2581	99	1	1997-19-72		Moreno Ortiz Eduardo Guillermo	138446	CT-2717
165	2581	99	1	1997-19-60	SECTOR F	Lozano Torres Ruben/Pinzon Clelia	11388483	CT-2717
166	2581	99	1	1997-19-70		Moreno Crispin Miguel	80361440	CT-2717
167	2581	99	1	1997-19-61	SECTOR F	Martínez Cantor Maria Eusebia	20037317	CT-2717
168	2581	99	1	1997-19-52		González Rosa Elvia	20120336	CT-2717
169	2581	99	1	1997-19-71	SECTOR F	Moreno Hernández Jorge William	80380923	CT-2717
170	2581	99	1	1997-19-64		Martínez Pedro Miguel	19404041	CT-2717
171	2581	99	1	1997-19-51		González Ricardo/Cifuentes Luz A.	79516692	CT-2717
172	2581	99	1	1997-19-17	SECTOR F	Baquero Ortiz Crispulo	11405969	CT-2717
173	2581	99	1	1997-19-78	SECTOR F	Pinzón Guerrero Angela	37875039	CT-2717
174	2581	99	1	1997-19-67	SECTOR F	MonguiTunaloza Luz/Pabón Montaño Euripides	51596237	CT-2717
175	2581	99	1	1997-19-29	SECTOR F	Chacon Bejarano Jairo M.	79610921	CT-2717
176	2581	99	1	1997-19-31	SECTOR F MANZANA 2 Y/O 94 LOTE 2	Cifuentes M. Martha/ Rodríguez Pedro	52035113	CT-2717
177	2581	99	1	1997-19-93		Soto Velásquez Orlando		CT-2717
178	2581	99	1	1997-19-99		Vera Rosabel	28678489	CT-2717
179	2581	99	1	1997-19-98	SECTOR F	Vera Juan Carlos/Moreno Sandra Milena	52243870	CT-2717
180	2581	99	1	1997-19-97		Vera Juan/Janeth Martínez	80353717	CT-2717

Ítem	Código de Barrio	MZ Catastro	LT Catastro	Identificador	Dirección	Apellidos y Nombre	Cédula de Ciudadanía	Documentos de Soporte
181	2581	99	1	1997-19-69	SECTOR F	Morales Lozano Horacio Antonio	19309955	CT-2717
182	2581	99	1	1997-19-35	SECTOR F	Cortes Ezequias	19914290	CT-2717
183	2581	99	1	1997-19-39	SECTOR F	Delgado Martínez Gladys Maria	20823783	CT-2717
184	2581	99	1	1997-19-12	SECTOR F	Amaya Fermin	2871839	CT-2717
185	2581	99	1	1997-19-11	SECTOR F	Alfonso Celis Jose Olegario/Pinzón Nelly	6031606	CT-2717
186	2581	99	1	1997-19-13	SECTOR F	Anzola Carlina	52090261	CT-2717
187	2581	99	1	1997-19-10	SECTOR F	Aldana Diaz Maria Yazmin	51871454	CT-2717
188	2581	99	1	1997-19-1188	SECTOR F	Castillo Bedoya Pedro Alejandro	94493539	CT-2717
189	2582	2	03	1997-19-1189		Chicadiza Blanca/Polidoro Forero	17021738	CT-2717
190	2582	2	03	1997-19-25		Cardenas Beltran Adolfo	19084090	CT-2717
191	2582	2	4	1997-19-2995		MORA LUIS ARIEL		CT-2717
192	2582	2	7	1997-19-2994	CARRERA 26 C SUR por 72 J SUR	LOAIZA DUCUARA TARCISIO		CT-2717
193	2582	2	7	1997-19-91		Sanchez Gabriel	9512479	CT-2717
194	2582	2	7	1997-19-85		Ropero Montaña Carlos Arturo	79667717	CT-2717
195	2582	2	7	1997-19-2993	SECTOR D	AGUIRRE HERNEY	80263430	CT-2717
196	2582	2	8	1997-19-84		Riascos Esperanza De Jesus	63339876	CT-2717
197	2582	2	8	1997-19-16		Bados Hernandez Abel	19368512	CT-2717
198	2582	2	8	1997-19-28		Castillo Oscar Manuel	14998059	CT-2717
199	2582	2	8	1997-19-95		Torres Maria Del Carmen	28483674	CT-2717
200	2582	2	8	1997-19-32	CARRERA 26 C Bis A	Cobos Miguel Angel	19148767	CT-2717
201	2582	2	8	1997-19-14		Arias Cuervo Ines	41636631	CT-2717
202	2582	2	8	1998-19-1610	Sin nomenCALLE atura SECTOR E Carretera que va a Quiba	Moreno Hernandez Olga Rocio	52382940	CT-3167
203	2582	2	10	1997-19-89		Sánchez Alirio	12091250	CT-2717
204	2582	2	10	1997-19-88		Sánchez Alirio	12091250	CT-2717
205	2582	2	10	1997-19-94		Suarez Pinilla José/Celis María Veronica	17165940	CT-2717
206	2582	2	10	1997-19-83	MANZANA 54 LOTE 6 Y 7	Redondo Sanabria Jose Francisco	17159997	CT-2717
207	2582	2	19	2010-19-12218	CALLE 70 I BIS SUR # 26-01	GALINDO GALINDO ADELA	51626173	DI-4831
208	2582	2	19	2010-19-12220	CALLE 70 I BIS SUR # 26-01	VALDES JIMENEZ CARLOS / REYES ELIAS	11442162 / 10220862	DI-4831
209	2582	2	19	2010-19-12207	DIAGONAL 77 SUR # 25A-13	MORENO FLORENTINA / AYALA BAUTISTA HECTOR	20408785 /	DI-4831
210	2582	2	19	2010-19-12222	CALLE 70 I BIS SUR # 26-01 MJ 128	GARCIA ARDILA ALEXANDER	79829563	DI-4831
211	2582	2	19	2010-19-12223	CALLE 70 I BIS SUR # 26-01 MJ 129	VALDES JIMENEZ CARLOS MAURICIO	11442162	DI-4831
212	2582	2	19	2010-19-12224	CALLE 70 I BIS SUR # 26-01	FONSECA ORTIZ MAURICIO EMILIO	79826746	DI-4831
213	2582	2	19	2010-19-12225	CALLE 70I BIS SUR # 26-01	PALOMEQUE MARTINEZ YINETH JULIETH / PALOMEQUE CORDOBA JESUS ANTONIO	3560455 / 15367417	DI-4831
214	2582	2	19	2010-19-12226	CALLE 70I BIS SUR # 26-01	BUENO PARRA JESUS ELID	11254724	DI-4831
215	2582	2	19	2010-19-12227		DUARTE GONZALEZ JOSE VICENTE	79298527	DI-4831
216	2582	2	19	2010-19-12228		MONTOYA QUINCENO JAVIER	16160604	DI-4831
217	2582	2	19	2010-19-12219	CALLE 70 I BIS SUR # 26-01	PINZON CALDERON MARIA ELVIRA / RODRIGUEZ ANGEL MARTHA	39545078 /	DI-4831
218	2582	2	19	2010-19-12217	CALLE 70 I BIS SUR # 26-01	GALINDO GALINDO ADELA	51626173	DI-4831
219	2582	2	19	2010-19-12221	CALLE 70 I BIS SUR # 26-01	LOZANO LAGUNA OVIDIO	3063218	DI-4831
220	2582	2	19	2010-19-12229	CALLE 74 SUR # 24-30	GIRALDO JAMES	6464864	DI-4831
221	2582	2	19	2010-19-12230	COSTADO OCCIDENTAL VIA QUIBA IN 2	VILLALBA GONZALEZ OMAR ANTONIO	15043759	DI-4831
222	2582	2	19	2010-19-12231	COSTADO OCCIDENTAL VIA A QUIBA IN 1	TENJO CHAPARRO JESUS BELARMINO	79668132	DI-4831
223	2582	2	19	2012-19-14601	CALLE 70I BIS SUR # 26 - 01	ARIAS SANCHEZ MARINA		DI-5150
224	2582	2	19	2010-19-12232	DIAGONAL 77 SUR # 25A-13 IN 13	CHAPARRO MOLINA LUZ MERY	52131490	DI-4831
225	2582	2	19	2010-19-12234	DIAGONAL 77 SUR # 25A-13 IN 1	CHAPARRO LEMUS ALFONSO	3174684	DI-4831
226	2582	2	19	2010-19-12216	CALLE 70I BIS SUR # 26-01	PEREA SANCHEZ GABRIEL	12239597	DI-4831
227	2582	2	19	2010-19-12208	DIAGONAL 77 SUR # 25A-13 IN 7	CHAPARRO MERCEDES	51973215	DI-4831
228	2582	2	19	2010-19-12212	CALLE 70I BIS # 26 - 01	BERMUDEZ ANA ELVIA	41505638	DI-4831
229	2582	2	19	2010-19-12213		PEREZ YANIRIS	50959038	DI-4831
230	2582	2	19	2010-19-12214		PINZON CALDERON MARIA ELVIA	39545078	DI-4831

Ítem	Código de Barrio	MZ Catastro	LT Catastro	Identificador	Dirección	Apellidos y Nombre	Cédula de Ciudadanía	Documentos de Soporte
231	2582	2	19	2010-19-12233	DIAGONAL 77 SUR # 25A-13 IN 3	CHAPARRO MOLINA ALCIRA	39707356	DI-4831
232	2582	2	19	2010-19-12215	CALLE 70 I BIS SUR # 26-01	GUALDRON NANCY STELLA	23789828	DI-4831
233	2582	3	1	1997-19-2398	(SECTOR F)(CARRERA 26C # 72F-01 SUR)	SILVA JAIME	19171680	CT-2717, CT-4829, DI-4831
234	2582	3	2	2005-19-5791	CARRERA 25 # 71 - 21 SUR	Vargas González Marcela		DI-2340, DI-4831
235	2582	3	3	2003-19-3951	CARRERA 28 # 70-57 SUR INTERIOR 1	Rojas Teatino Vida		DI-1889, CT-4829
236	2582	3	3	1997-19-75	SECTOR A	Padilla Estupiñan Jairo	79404402	CT-2717
237	2582	3	3	2007-19-10340	CARRERA 25 # 71 - 05 SUR	RUNZA MARTHA / ROJAS CALERO DIANA CAMILA / BERMUDEZ JOSE ALEXANDER	52306266	CT-4829, DI-6281
238	2582	3	3	2010-19-12298	CARRERA 25 # 70A-35 SUR IN 1	SILVA JULIO EDUARDO	19349560	DI-4831
239	2582	3	4	1997-19-2398	(SECTOR F)(CARRERA 26C # 72F-01 SUR)	SILVA JAIME	19171680	CT-2717, CT-4829, DI-4831
240	2582	3	4	2009-19-11246		SILVA VILLALBA MARIA FIDELIGNA	35485345	CT-4829, DI-4831
241	2582	3	4	2005-19-5792	CALLE 70 SUR # 25 - 07	Aguirre José Alberto/Martínez Edgar	10177321	DI-2340, DI-4831
242	2582	3	4	2004-19-5633	CARRERA 20 # 71 - 98 SUR	Silva Jaime / Silva Julio / Silva Maria Fidelina	19349560	DI-2266, CT-4829, DI-4831
243	2582	3	6	2004-19-5632	CARRERA 25 # 71 - 13 SUR	Peña Miryam Cecilia	39529071	DI-2266, CT-4829, DI-4831
244	2582	3	6	2004-19-5630	CARRERA 25 # 71 - 17 SUR	Socha Montañés Víctor Julio		DI-2266, CT-4829, DI-4831
245	2582	3	6	2004-19-5631	CARRERA 25 # 71 - 15 SUR	Velásquez de Galindo Maria Inés	41682162	DI-2266, CT-4829, DI-4831
246	2582	3	7	2005-19-5793	CALLE 70 SUR # 25 - 07	Alarcón Daza Fidela	52535042	DI-2340, DI-4831
247	2582	3	7	2007-19-10341		AGUIRRE ALBERTO / ANGULO LUZ ESTELLA		CT-4829
248	2582	3	10	2007-19-10345	CALLE 72 # 24A - 46 SUR	COLLAZOS MARIA LUISA		CT-4829
249	2582	3	10	2007-19-10344		SIN INFORMACION		CT-4829
250	2582	3	10	2010-19-12297	CARRERA 26 # 70-26 SUR	ORTIZ CARO TERESA	39698607	DI-4831
251	2582	3	10	2007-19-10343	CALLE 72 # 25 - 03 SUR	JUTIVA ERMINIA	41321868	CT-4829
252	2582	3	11	2010-19-12296	CARRERA 26 # 70S-26 IN 2	RONDON BLANCA	39701915	DI-4831
253	2582	3	17	2007-19-10346		MOYANO JOSE		CT-4829
254	2582	3	20	2012-19-14341	CALLE 70 SUR # 29 - 08	BONILLA ROJAS LUZ MARINA	51648672	DI-6449, DI-6675
255	2582	3	21	2007-19-10347	CARRERA 28 # 70 - 57 SUR	TEATINO OLIVOS ADELAIDA	37240189	CT-4829, DI-4569
256	2582	3	21	2012-19-14342	CALLE 70 SUR # 29 - 04	CASTELLANOS ROSA	52522223	DI-6449, DI-6675
257	2582	3	24	2010-19-12299		SARMIENTO MARTHA MAGNOLIA	52843610	DI-4831
258	2582	3	24	2010-19-12294	CARRERA 30 # 70-71 SUR	CECILIA ANDREA AROCA MORENO / AROCA LUZ MARINA	1033712303 / 28865679	DI-4831
259	2582	3	24	2010-19-12300	CALLE 70 SUR 49	CARDOSO LIZCANO JAIME	79653853	DI-4831
260	2582	3	24	2010-19-12304	CALLE 70 SUR # 29-36	BERNAL BERNAL JOSE ISIDORO	79811784	DI-4831
261	2582	3	24	2009-19-11252	CARRERA 28 # 70 - 54 Sur	TEATINO OLIVOS ROCIO		CT-4829
262	2582	3	24	2010-19-12292	CARRERA 30 # 70-50 SUR	RUBIO ARANGO YORGLADIS	52889351	DI-4831
263	2582	3	24	2010-19-12302	CARRERA 26C # 71H-11 SUR	CLAVIJO QUIROGA HONORIO	17059427	DI-4831
264	2582	3	24	2010-19-12293	CARRERA 30 # 70-69 SUR (EAAB)	CORTES JOSE LAURENCIO	19285497	DI-4831
265	2582	3	24	2010-19-12305		MOSQUERA PRECIADO SANDRA PATRICIA	31601341	DI-4831
266	2582	3	24	2010-19-12303	CARRERA 30 # 70-72 SUR	DIAZ MARIN ELICENIA	30386226	DI-4831
267	2582	3	25	2012-19-14338		BALANTA CORTES EULICER	10741890	DI-6449
268	2582	3	26	2007-19-10348	CALLE 72 # 28 - 15 SUR	BERNAL ROMAN MARIA INES	41543539	CT-4829, DI-3493
269	2582	3	27	2007-19-10349		BOHORQUEZ MENDOZA JOSE CIPRIANO		CT-4829
270	2582	3	27	2012-19-14343		ARANGO ELKIN DE JESUS	98615750	DI-6449
271	2582	3	28	2007-19-10360		ARISMENDI JOSE MIGUEL	4257679	CT-4829, DI-3916, RO-32517
272	2582	3	28	2011-19-12582	CARRERA 30 # 70-90 SUR	JIMENEZ RODOLFO / CALERO NUBIA MARIA	79972137 / 31036622	DI-5062
273	2582	3	28	2011-19-12583	CARRERA 30 # 70-78 SUR	BERMUDEZ GILBERTO / CORTES LAURENCIO		DI-5062
274	2582	3	28	2011-19-12584	CARRERA 26C # 71J-19 SUR	AMAYA ANA GRACIELA	37230009	DI-5062, DI-6449
275	2582	3	28	2007-19-10359		ARISMENDI JOSE MIGUEL	4257679	CT-4829
276	2582	3	28	2007-19-10342		PATIÑO ANA SILVA / PATIÑO POVEDA PATRICIA	52336583	CT-4829, DI-3916, RO-34973
277	2582	3	28	2012-19-14339		RODRIGUEZ LOPEZ LUZ ESTELLA	52950226	DI-6449
278	2582	3	33	2007-19-10357		MATAMORROS SIERRA ENRIQUE	4233998	CT-4829

Ítem	Código de Barrio	MZ Catastro	LT Catastro	Identificador	Dirección	Apellidos y Nombre	Cédula de Ciudadanía	Documentos de Soporte
279	2582	3	33	2007-19-10355		RODRIGUEZ LOPEZ MARISOL	1032382064	CT-4829
280	2582	3	33	2007-19-10356		MONROY BERNARDO		CT-4829
281	2582	3	33	2007-19-10358	CARRERA 26C # 71H - 61 SUR	SALAMANCA ALDANA LUIS FRANCISCO / CASTAÑEDA SARMIENTO GLORIA MARIA	2866701 / 41332690	CT-4829
282	2582	3	34	2007-19-10361		SIN INFORMACION		CT-4829
283	2582	3	34	2011-19-12585	CARRERA 30 # 70-88 SUR	MENDEZ JUAN / RODRIGUEZ JESUS		DI-5062
284	2582	3	34	2007-19-10362		OMAR / CONDE PERDOMO CECILIA	36158417	CT-4829, DI-3892
285	2582	3	34	2007-19-10363		RAMIREZ MONTERO REINALDO	71183960	CT-4829, DI-3892
286	2582	3	34	2012-19-14337		LONDOÑO VALENCIA JOSE OTONIEL	79751842	DI-6449
287	2582	3	34	2007-19-10351		ABELARDO		CT-4829
288	2582	3	34	2007-19-10353		PULIDO LUISA FERNANDA	52461705	CT-4829, DI-3916
289	2582	3	34	2012-19-14340		BECERRRA ABELARDO	19417694	DI-6449
290	2582	3	34	2007-19-10354		SOTO URIBE EUGENIO MANUEL		CT-4829, DI-3916
291	2582	3	34	2007-19-10350	CALLE 70 # 30 - 72 SUR	CASTELLANOS MARIA EUGENIA	37706171	CT-4829, DI-3817
292	2582	3	34	2012-19-14344		EN VERIFICACION		DI-6449
293	2582	3	34	2007-19-10352	CARRERA 31 # 69 - 15 SUR	PERDOMO ESCOBAR ENRIQUE	7693889	CT-4829, DI-3817
294	2582	3	45	2004-19-5629	CARRERA 25 # 71 - 21 SUR	Corrales de Calero Luz Marina	29303436	DI-2266, CT-4829, DI-4831
295	2582	3	46	2005-19-5794	CALLE 70 SUR # 25 - 07	Runza Martha		DI-2340, DI-4831

5.6 ACLARACION DE PREDIOS RECOMENDADOS AL PROGRAMA DE REASENTAMIENTO SEGÚN EL CT-7528

En la Tabla 31 del CT-7528 se recomendaron **423** viviendas al programa de reasentamiento de familias, pero considerando la revisión del documento (CT-7528) realizada con la Caja de Vivienda Popular – CVP, conforme a las modificaciones realizadas en las Tablas 15 y 16 del CT-7528, se adicionan 7 viviendas en la tabla de recomendados al programa de reasentamiento, estos registros son:

Registros a incorporar en el listado de viviendas recomendadas para inclusión al programa de reasentamiento Tabla 31 del CT-7528.

ITEM	BARRIO ADENDO	MZ EN ADENDO	LT EN ADENDO	FICHA TECNICA	OBSERVACIONES
1	2515	47	01	191462	REGISTRO INCLUIDO PORQUE EN EL CT-7528 SE HABÍA CITADO COMO PREDIO ADQUIRIDO POR EL ACUEDUCTO – PERO DE ACUERDO AL SOPORTE ANEXO AL PRESENTE (ANEXO 4) SE ACLARA QUE EL PREDIO NO HA SIDO ADQUIRIDO POR LA EAB. Y QUE EN LA FECHA DE DEL LEVANTAMIENTO DE LA FICHA TECNICA SE ENCONTRÓ CONSTRUIDO.
2	2515	47	17	191537	POR DIVISION MATERIAL EN EL LOTE 08 SE AGREGA NUEVO REGISTRO.
3	2515	78	10	191860	SE CORRIGE BARMANPRE Y SE LIBERA AFECTACION POR REASENTAMIENTOS ANTERIORES.
4	2515	78	11	191858	ADICIONAR A RECOMENDADOS PORQUE ESTABA AFECTADO POR REASENTAMIENTO ANTERIOR QUE ERA DEL PREDIO VECINO.
5	2549	27	02		EL PREDIO TIENE UNA CONSTRUCCION LA CUAL SE LOGRA EVIDENCIAR EN LA IMAGEN SATELITAL
6	2552	53	7	191485	CORRECCION DE BARMANPRE Y RECOMENDAR A REASENTAMIENTO.
7	2558	5	01	191537	PREDIO CON ÁREA PARCIAL CONSTRUIDA QUE NO SE ENCONTRABA RECOMENDADA AL PROGRAMA DE REASENTAMIENTO.

Por otro lado en el CT-7528 se asignó la ficha técnica 191475 para los predios 02 y 13 de la manzana 47 del barrio San Francisco, considerando que en los predios señalados se emplazan unidades familiares diferentes, se asigna la ficha 191475 únicamente al predio 02 y se asigna la ficha número 194412 al predio 13 de la manzana 47 del barrio San Francisco.

De igual forma para el predio 01 de la manzana 74 del barrio San Francisco, se identificaron las fichas técnicas 191931, 191933, 191934, 191935 y 191936, pero el proceso de reasentamiento fue iniciado para todo el predio con una única ficha técnica la 191931, por lo tanto considerando que en la Tabla 31 del CT-7528 estos registros contenían la nomenclatura alfabética (B, C, D y E), en el presente documento se excluyen 4 registros, quedando citado una única vez el predio 01 de la manzana 74 del barrio San Francisco.

Registros a excluir del listado de viviendas recomendadas para inclusión al programa de reasentamiento - Tabla 31 del CT-7528.

ITEM	BARRIO ADENDO	MZ EN ADENDO	LT EN ADENDO	FICHA TECNICA	OBSERVACIONES
1	2515	74	01B	191933	REGISTRO CON NOMENCLATURA ALFABETICA. SE ELIMINA PARA QUE EL REGISTRO DEL PREDIO 01 QUEDE CITADO UNA UNICA VEZ.
2	2515	74	01C	191934	REGISTRO CON NOMENCLATURA ALFABETICA. SE ELIMINA PARA QUE EL REGISTRO DEL PREDIO 01 QUEDE CITADO UNA UNICA VEZ.
3	2515	74	01D	191935	REGISTRO CON NOMENCLATURA ALFABETICA. SE ELIMINA PARA QUE EL REGISTRO DEL PREDIO 01 QUEDE CITADO UNA UNICA VEZ.
4	2515	74	01E	191936	REGISTRO CON NOMENCLATURA ALFABETICA. SE ELIMINA PARA QUE EL REGISTRO DEL PREDIO 01 QUEDE CITADO UNA UNICA VEZ.

De acuerdo a los ajustes expuestos anteriormente la Tabla 31 del CT-7528 registra **426** viviendas recomendadas al programa de reasentamiento como se muestra a continuación:

Tabla 31: Listado de Viviendas recomendadas al programa de reasentamiento.

Ítem	Código de Barrio	Manzana Catastro	Lote Catastro	Barrio	Dirección aportada en Campo	Dirección Catastral	Numero de Ficha Técnica	CHIP
1	2515	05	19	SAN FRANCISCO	CR 23 A # 65 - 96 SUR	KR 23A 65 96 SUR	191839	AAA0022SLLF
2	2515	05	20	SAN FRANCISCO	CR 23 A # 65 - 48	KR 23A 65 86 SUR	191841	AAA0022SLMR
3	2515	05	20	SAN FRANCISCO	CR 23 A # 65 - 50 SUR	KR 23A 65 86 SUR	191840	AAA0022SLMR
4	2515	06	11	SAN FRANCISCO	CR 22 A # 65 - 47 SUR	KR 22 A 65 42 S	192031	AAA0022SMLW
5	2515	06	21	SAN FRANCISCO	CR 22 # 65 - 31 SUR	KR 22 65 31 S	192029	AAA0022SMZM
6	2515	06	22	SAN FRANCISCO	CR 22 # 65 - 37 SUR	KR 22 65 37 S	192030	AAA0022SNAW
7	2515	07	29	SAN FRANCISCO	CR 21 A # 65 - 71 SUR	KR 21A 65 71 S	192005	AAA0022SOSK
8	2515	08	09	SAN FRANCISCO	CR 21 A # 65 - 58 SUR	KR 21 A 65-58 S	192004	AAA0022SPHK
9	2515	09	19	SAN FRANCISCO	CR 20 F # 65 - 33 SUR	KR 20 F 65-33 S	191822	AAA0022SSDM
10	2515	10	08	SAN FRANCISCO	CR 20 F # 65 - 60 SUR	KR 20F 65 60 S	191176	AAA0022SSZM
11	2515	10	09	SAN FRANCISCO	CR 20 F # 65 - 58 SUR	KR 20F 65 58 SUR	191175	AAA0022STAW
12	2515	10	26	SAN FRANCISCO	CR 20 D # 65 - 53 SUR	KR 20D 65 53 S	191177	AAA0022STUH
13	2515	10	27	SAN FRANCISCO	CR 20 D # 65 - 61 SUR	KR 20D 65 61 S	191179	AAA0022STWW
14	2515	10	28	SAN FRANCISCO	CR 20 D # 65 - 65 SUR	KR 20D 65 65 SUR	191178	AAA0022STXS
15	2515	11	02	SAN FRANCISCO	CR 20 D # 65 - 78 SUR	KR 20D 65 78 SUR	191925	AAA0022SUFT
16	2515	11	03	SAN FRANCISCO	CR 20 D # 65 - 72 SUR	KR 20D 65 72 S	191926	AAA0022SUHY
17	2515	11	25	SAN FRANCISCO	CR 20 C # 65 - 73 SUR	KR 20C 65 73 S	191920	AAA0022SWHY
18	2515	11	26	SAN FRANCISCO	CR 20 C # 65 - 83 SUR	KR 20C 65 81 SUR	191921	AAA0022SWJH
19	2515	11	27	SAN FRANCISCO	CR 20 C # 65 - 85 SUR	KR 20C 65 85 SUR	191922	AAA0022SWLW
20	2515	11	28	SAN FRANCISCO		CL 66 SUR 20C 16	191924	AAA0022SUCX
21	2515	11	30	SAN FRANCISCO	CR 20 C # 65 - 93 SUR	KR 20C 65 93 SUR	191923	AAA0022SUEA
22	2515	12	01	SAN FRANCISCO	CR 20 B # 65 - 97 SUR	KR 20B 65 97 SUR	191915	AAA0022SWMS
23	2515	12	02	SAN FRANCISCO	CL 66 SUR # 20 B - 18	CL 66 SUR 20B 18	191916	AAA0022SWNN
24	2515	12	03	SAN FRANCISCO	CR 20 C # 65 - 98 SUR	KR 20C 65 98 SUR	191917	AAA0022SWOE
25	2515	12	04	SAN FRANCISCO	CR 20 C # 65 - 88 SUR	KR 20C 65 88 SUR	191918	AAA0022SWPP
26	2515	12	05	SAN FRANCISCO	CR 20 C # 65 - 82 SUR	KR 20C 65 82 SUR	191919	AAA0022SWRU
27	2515	12	31	SAN FRANCISCO	CR 20 B # 65 - 89 SUR	KR 20B 65 89 S	191913	AAA0022SXWW
28	2515	12	32	SAN FRANCISCO	CR 20 B # 65 - 91 SUR	KR 20B 65 95 SUR	191914	AAA0022SXXS
29	2515	27	01	SAN FRANCISCO	CL 67 SUR # 20 B - 24	CL 67 SUR 20B 24	191900	AAA0022TWXS
30	2515	27	02	SAN FRANCISCO	CR 20 C # 66 - 98 SUR	KR 20 C 66-98 S	191901	AAA0022TWZE
31	2515	27	03	SAN FRANCISCO	CR 20 C # 66 - 92 SUR	KR 20C 66 92 SUR	191902	AAA0022TXAF
32	2515	27	04	SAN FRANCISCO	CR 20 C # 66 - 88 SUR	KR 20C 66 88 SUR	191208	AAA0022TXBR
33	2515	27	05	SAN FRANCISCO	CR 20 C # 66 - 80 SUR	KR 20C 66 80 SUR	191209	AAA0022TXCX
34	2515	27	06	SAN FRANCISCO	CR 20 C # 66 - 74 SUR	KR 20C 66 74 SUR	191210	AAA0022TXDM
35	2515	27	07	SAN FRANCISCO	CR 20 C # 66 - 66 SUR	KR 20C 66 66 SUR	191211	AAA0022TXEA
36	2515	27	08	SAN FRANCISCO	CR 20 C # 66 - 60 SUR	KR 20C 66 60 SUR	191212	AAA0022TXFT
37	2515	27	09	SAN FRANCISCO	CR 20 C # 66 - 50 SUR	KR 20C 66-50 S	191213	AAA0022TXHY
38	2515	27	10	SAN FRANCISCO	CR 20 C # 66 - 42 SUR	KR 20C 66 42 SUR	191214	AAA0022TXJH
39	2515	27	11	SAN FRANCISCO	CR 20 C # 66 - 38 SUR	KR 20C 66 38 SUR	191215	AAA0022TXKL
40	2515	27	12	SAN FRANCISCO	CR 20 C # 66 - 30 SUR	KR 20C 66 30 SUR	191216	AAA0022TXLW
41	2515	27	13	SAN FRANCISCO	CR 20 C # 66 - 24 SUR	KR 20C 66 24 SUR	191217	AAA0022TXMS
42	2515	27	14	SAN FRANCISCO	CR 20 C # 66 - 18 SUR	KR 20C 66 18 SUR	191218	AAA0022TXNN
43	2515	27	15	SAN FRANCISCO	CR 20 C # 66 - 12 SUR	KR 20C 66 12 SUR	191219	AAA0022TXOE
44	2515	27	16	SAN FRANCISCO	CR 20 C # 66 - 04 SUR	KR 20C 66 04 SUR	191220	AAA0022TXPP

Ítem	Código de Barrio	Manzana Catastro	Lote Catastro	Barrio	Dirección aportada en Campo	Dirección Catastral	Numero de Ficha Técnica	CHIP
45	2515	27	17	SAN FRANCISCO	CL 66 SUR # 20 B - 27	CL 66 S 20B-27	191821	AAA0022TXRU
46	2515	27	18	SAN FRANCISCO	CR 20 B # 66 - 11 SUR	KR 20B 66 11 SUR	191221	AAA0022TXSK
47	2515	27	21	SAN FRANCISCO	CL 67 # 20 B	CL 67 SUR 20B 24	191899	AAA0022TWXS
48	2515	28	02	SAN FRANCISCO	CL 67 SUR # 20 A - 38	CL 67S 20A 24	191802	AAA0022TXUZ
49	2515	28	03	SAN FRANCISCO	CR 20 B # 66 - 98 SUR	KR 20B 66 98 S	191803	AAA0022TXWF
50	2515	28	04	SAN FRANCISCO	CR 20 B # 66 - 94 SUR	KR 20B 66 94 S	191804	AAA0022TXXR
51	2515	28	05	SAN FRANCISCO	CR 20 B # 66 - 90 SUR	KR 20B 66 90 S	191805	AAA0022TXYX
52	2515	28	06	SAN FRANCISCO	CR 20 B # 66 - 82 SUR	KR 20B 66 82 S	191806	AAA0022TXZM
53	2515	28	07	SAN FRANCISCO	CR 20 B # 66 - 72 SUR	KR 20B 66 72 S	191807	AAA0022TYAW
54	2515	28	08	SAN FRANCISCO	CR 20 B # 66 - 66 SUR	KR 20B 66 66 SUR	191808	AAA0022TYBS
55	2515	28	09	SAN FRANCISCO	CR 20 B # 66 - 58 SUR	KR 20B 66 58 S	191809	AAA0022TYCN
56	2515	28	10	SAN FRANCISCO	CR 20 B # 66 - 52 SUR	KR 20B 66 52 S	191810	AAA0022TYDE
57	2515	28	11	SAN FRANCISCO	CR 20 B # 66 - 76 SUR	KR 20B 66 46 S	191811	AAA0022TYEP
58	2515	28	12	SAN FRANCISCO	CR 20 B # 66 - 38 SUR	KR 20B 66 38 SUR	191812	AAA0022TYFZ
59	2515	28	13	SAN FRANCISCO	CR 20 B # 66 - 34 SUR	KR 20B 66 34 S	191813	AAA0022TYHK
60	2515	28	14	SAN FRANCISCO	CR 20 B # 66 - 26 SUR	KR 20B 66 26 SUR	191814	AAA0022TYJZ
61	2515	28	15	SAN FRANCISCO	CR 20 B # 66 - 16 SUR	KR 20B 66 16 S	191815	AAA0022TYKC
62	2515	28	16	SAN FRANCISCO	CR 20 B # 66 - 10 SUR	KR 20B 66 10 S	191816	AAA0022TYLF
63	2515	28	17	SAN FRANCISCO	CR 20 B # 66 - 04 SUR	KR 20B 66 04 SUR	191817	AAA0022TYMR
64	2515	28	18	SAN FRANCISCO	CL 66 SUR # 20 A - 35	CL 66 SUR 20A 35	191818	AAA0022TYNX
65	2515	47	01	SAN FRANCISCO		KR 20 68 39 S	191462	AAA0022UYPP
66	2515	47	02	SAN FRANCISCO	CR 20 A # 68 - 26 SUR	KR 20 A 68 26 S	194412	AAA0022UYTO
67	2515	47	03	SAN FRANCISCO	CR 20 A # 68 - 22 SUR	KR 20A 68 22 S	191474	AAA0022UYUZ
68	2515	47	04	SAN FRANCISCO	CR 20 A # 68 - 18 SUR	KR 20A 68 18 S	191473	AAA0022UYWF
69	2515	47	05	SAN FRANCISCO	CR 20 A # 68 - 12 SUR	KR 20 A 68 12 S	191472	AAA0022UYXR
70	2515	47	06	SAN FRANCISCO	CR 20 A # 68 - 04 SUR	CL 68 SUR 20 41	191471	AAA0022UYYX
71	2515	47	07	SAN FRANCISCO	CL 63 SUR # 20 - 33	CL 68 SUR 20 25	191470	AAA0022UYZM
72	2515	47	09	SAN FRANCISCO	CR 20 # 68 - 09 SUR	KR 20 68 09 SUR	191466	AAA0022UZCN
73	2515	47	10	SAN FRANCISCO	CR 20 C # 68 - 17 SUR	KR 20 68-17 S	191465	AAA0022UZDE
74	2515	47	11	SAN FRANCISCO		KR 20 68 23 S	191464	AAA0022UZEP
75	2515	47	12	SAN FRANCISCO	CR 20 # 68 - 24 SUR	KR 20 68 29 SUR	191463	AAA0022UZFZ
76	2515	47	13	SAN FRANCISCO	CR 20 A # 68 - 26 SUR	KR 20A 68 26 IN1	191475	AAA0165UKLW
77	2515	47	14	SAN FRANCISCO	CL 68 SUR 20 17	CL 68 SUR 20 17	191469	AAA0240DMSY
78	2515	47	15	SAN FRANCISCO	CL 68 SUR 20 13	CL 68 SUR 20 13	191468	AAA0240DMRJ
79	2515	47	16	SAN FRANCISCO	CL 68 SUR 20 07	CL 68 SUR 20 07	191468	AAA0240DMUH
80	2515	47	17	SAN FRANCISCO	CL 68 SUR 20 03	CL 68 SUR 20 03	191467	AAA0240DMTD
81	2515	48	09	SAN FRANCISCO	CR 20 # 68 - 54 SUR	KR 20 68 50 SUR	191904	AAA0022UZSY
82	2515	48	10	SAN FRANCISCO	CR 20 # 68 - 46 SUR	KR 20 68 46 SUR	191905	AAA0022UZTD
83	2515	48	27	SAN FRANCISCO	CR 19 G # 68 - 43 SUR	KR 19G 68 43 SUR	191908	AAA0022WANN
84	2515	48	28	SAN FRANCISCO	CR 19 G # 68 - 49 SUR	KR 19G 68 53 SUR	191910	AAA0022WAOE
85	2515	48	29	SAN FRANCISCO	CR 19 G # 68 - 57 SUR	KR 19 G 68 61 S	191909	AAA0022WAPP
86	2515	48	30	SAN FRANCISCO	CR 19 G # 68 - 63 SUR	KR 19G 68 63 SUR	191911	AAA0022WARU
87	2515	48	31	SAN FRANCISCO	CR 19 G # 68 - 75 SUR	KR 19 G 68 75 S	191912	AAA0022WASK
88	2515	49	01	SAN FRANCISCO	CR 19 F # 68 D - 99 SUR	KR 19F 68 99 SUR	191765	AAA0022WAXR
89	2515	49	02	SAN FRANCISCO	CL 68 D SUR # 19 F - 28	CL 68D SUR 19F 28	191764	AAA0022WAZM
90	2515	49	03	SAN FRANCISCO	CR 19 G # 68 - 98 SUR	KR 19G 68 98 SUR	191763	AAA0022WBAW
91	2515	49	04	SAN FRANCISCO	CR 19 G # 68 - 96 SUR	KR 19G 68 96 SUR	191762	AAA0022WBCN
92	2515	49	06	SAN FRANCISCO	CR 19 G # 68 - 74 SUR	KR 19G 68 74 SUR	191761	AAA0022WBKC
93	2515	49	07	SAN FRANCISCO	CR 19 G # 68 - 64 SUR	KR 19G 68 64 SUR	191760	AAA0022WBLF
94	2515	49	08	SAN FRANCISCO	CR 19 G # 68 - 60 SUR	KR 19G 68 60 SUR	191759	AAA0022WBMR
95	2515	49	26	SAN FRANCISCO	CR 19 F # 68 - 57 SUR	KR 19F 68 57 S	191768	AAA0022WCJH
96	2515	49	27	SAN FRANCISCO	CR 19 F # 68 - 65 SUR	KR 19F 68 65 SUR	191767	AAA0022WCKL
97	2515	49	28	SAN FRANCISCO	CR 19 F # 68 - 73 SUR	KR 19F 68 73 S	191766	AAA0022WCLW
98	2515	54	02	SAN FRANCISCO	CR 19 F # 68 - 82 SUR	KR 19 F 68-90 S	191770	AAA0022WFWW
99	2515	54	03	SAN FRANCISCO	CR 19 F # 68 - 68 SUR	KR 19 F 68 82 SUR	191771	AAA0022WFXS
100	2515	54	04	SAN FRANCISCO	CR 19 F # 68 - 66 SUR	KR 19F 68 68 SUR	191772	AAA0022WFYN
101	2515	54	33	SAN FRANCISCO	CR 19 C # 68 - 63 SUR	KR 19C 68 63 SUR	191774	AAA0022WJFZ
102	2515	54	34	SAN FRANCISCO	CR 19 C # 68 - 91 SUR	KR 19 C 68 91 SUR	191773	AAA0022WJHK
103	2515	55	03	SAN FRANCISCO	TV 23 # 64 B - 28 SUR	TV 23 64B 28 SUR	191165	AAA0022WJMR
104	2515	55	08	SAN FRANCISCO	CR 23 A # 65 - 29 SUR	KR 23A 65 29 SUR	191167	AAA0022WJSY
105	2515	55	09	SAN FRANCISCO	CR 23 A # 65 - 39 SUR	KR 23A 65 39 SUR	191166	AAA0022WJTD
106	2515	56	01	SAN FRANCISCO	CL 66 SUR # 20 D - 06	CL 66 SUR 20D 06	191174	AAA0022SSPP

Ítem	Código de Barrio	Manzana Catastro	Lote Catastro	Barrio	Dirección aportada en Campo	Dirección Catastral	Numero de Ficha Técnica	CHIP
107	2515	56	02	SAN FRANCISCO	CL 66 SUR # 20 D - 16	CL 66 SUR 20D 16	191173	AAA0022SSRU
108	2515	56	03	SAN FRANCISCO	CL 66 SUR # 20 D - 40	KR 20F 65 98 SUR	191172	AAA0022SSSK
109	2515	56	04	SAN FRANCISCO	CR 20 F # 65 - 94 SUR	KR 20F 65 94 S	191171	AAA0022SSUZ
110	2515	56	05	SAN FRANCISCO	CR 20 F # 65 - 38 SUR	KR 20F 65 88 S	191170	AAA0022SSWF
111	2515	57	01	SAN FRANCISCO	CR 19 G # 68 - 97 SUR	KR 19G 68 97 SUR	191724	AAA0022UZHK
112	2515	57	02	SAN FRANCISCO	CL 68 D SUR # 19 G - 16	CL 68D SUR 19G 16	191725	AAA0022UZKC
113	2515	57	04	SAN FRANCISCO	CR 20 # 68 C - 32 SUR	KR 20 68C 32 SUR	191726	AAA0022UZMR
114	2515	72	01	SAN FRANCISCO	CR 19 B # 68 - 59 SUR	KR 19B 68 59 SUR	191949	AAA0022WLYN
115	2515	72	02	SAN FRANCISCO	CR 19 C # 68 - 58 SUR	KR 19C 68 58 S	191950	AAA0022WLZE
116	2515	72	03	SAN FRANCISCO	CR 19 C # 68 - 52 SUR	KR 19C 68 52 SUR	191951	AAA0022WMAF
117	2515	72	04	SAN FRANCISCO	CR 19 C # 68 - 46 SUR	KR 19C 68 46 SUR	191952	AAA0022WMBR
118	2515	72	21	SAN FRANCISCO	CR 19 B # 68 - 47 SUR	KR 19B 68B 47 S	191947	AAA0022WMUZ
119	2515	72	22	SAN FRANCISCO	CR 19 B # 68 - 53 SUR	KR 19B 68 53 SUR	191948	AAA0022WMWF
120	2515	73	01	SAN FRANCISCO	CR 19 A # 68 C - 55 SUR	KR 19A 68C 55 SUR	191942	AAA0022WMZM
121	2515	73	02	SAN FRANCISCO	CL 68 D SUR # 19 A - 20	CL 68D SUR 19A 20	191943	AAA0022WNAW
122	2515	73	03	SAN FRANCISCO	CR 19 B # 68 - 72 SUR	KR 19B 68 72 SUR	191944	AAA0022WNBS
123	2515	73	04	SAN FRANCISCO	CR 19 B # 68 - 64 SUR	KR 19B 68 64 SUR	191945	AAA0022WNCN
124	2515	73	05	SAN FRANCISCO	CR 19 B # 68 - 58 SUR	KR 19B 68 58 SUR	191946	AAA0022WNDE
125	2515	73	18	SAN FRANCISCO	CR 19 A # 68 C - 33 SUR	KR 19A 68C 33 SUR	191940	AAA0022WNSY
126	2515	73	19	SAN FRANCISCO	CR 19 A # 68 C - 39 SUR	KR 19A 68C 39 SUR	191941	AAA0022WNTD
127	2515	74	01	SAN FRANCISCO	TV 19 A # 68 C - 37 SUR	CL 68D SUR 19 04	191931	AAA0022WNXS
128	2515	74	02	SAN FRANCISCO	CR 19 A # 68 C - 42 SUR	KR 19A 68C 42 SUR	191937	AAA0022WNYN
129	2515	74	03	SAN FRANCISCO	CR 19 A # 68 C - 36 SUR	KR 19A 68C 36 SUR	191938	AAA0022WNZE
130	2515	74	04	SAN FRANCISCO	CR 19 A # 68 C - 32 SUR	KR 19A 68C 32 SUR	191939	AAA0022WOAF
131	2515	74	07	SAN FRANCISCO	TV 19 A # 68 C - 25 SUR	TV 19A 68C 25 SUR	191929	AAA0022WODM
132	2515	74	08	SAN FRANCISCO	TV 19 A # 68 C - 31 SUR	TV 19A 68C 37 SUR	191930	AAA0022WOEA
133	2515	75	01	SAN FRANCISCO	CL 68 D SUR # 19 A - 45	CL 68D SUR 19 45	191875	AAA0022WOFT
134	2515	75	02	SAN FRANCISCO	CL 68 D SUR # 19 A - 03	CL 68D SUR 19A 03	191876	AAA0022WOHY
135	2515	75	03	SAN FRANCISCO	CL 68 D SUR # 19 A - 11	CL 68D SUR 19A 11	191874	AAA0022WOJH
136	2515	75	04	SAN FRANCISCO	CL 68 D SUR # 19 A - 17	CL 68D SUR 19A 17	191873	AAA0022WOKL
137	2515	75	05	SAN FRANCISCO	CL 68 D SUR # 19 A - 23	CL 68D SUR 19 A 23	191872	AAA0022WOLW
138	2515	75	06	SAN FRANCISCO	CL 68 D SUR # 19 A - 33	CL 68D SUR 19A 33	191871	AAA0022WOMS
139	2515	76	01	SAN FRANCISCO	CL 68 D SUR # 19 B - 03	CL 68D SUR 19B 03	191887	AAA0022WONN
140	2515	76	11	SAN FRANCISCO	CR 19 F # 68 D - 04 SUR	KR 19F 68D 04 SUR	191878	AAA0022WOZM
141	2515	76	12	SAN FRANCISCO	CR 19 F # 68 D - 02 SUR	CL 68D SUR 19C 15	191879	AAA0022WPAW
142	2515	76	13	SAN FRANCISCO	CL 68 D SUR # 19 C - 07	CL 68D SUR 19C 07	191880	AAA0022WPBS
143	2515	76	14	SAN FRANCISCO	CL 68 D SUR # 19 B - 41	CL 68D SUR 19B 41	191881	AAA0022WPCN
144	2515	76	15	SAN FRANCISCO	CL 68 D SUR # 19 B - 33	CL 68D SUR 19B 33	191882	AAA0022WPDE
145	2515	76	16	SAN FRANCISCO	CL 68 D SUR # 19 B - 27	CL 68D SUR 19B 27	191883	AAA0022WPEP
146	2515	76	17	SAN FRANCISCO	CL 68 D SUR # 19 B - 21	CL 68D SUR 19B 21	191884	AAA0022WPFZ
147	2515	76	18	SAN FRANCISCO	CL 68 D SUR # 19 B - 15	CL 68D SUR 19B 15	191885	AAA0022WPHK
148	2515	76	19	SAN FRANCISCO	CL 68 D SUR # 19 B - 11	CL 68D SUR 19B 11	191886	AAA0022WPJZ
149	2515	76	20	SAN FRANCISCO	CR 19 B # 68 D - 15 SUR	KR 19B 68D 15 SUR	191889	AAA0153RTXS
150	2515	76	21	SAN FRANCISCO	CR 19 B # 68 D - 17 SUR	KR 19B 68D 17 SUR	191890	AAA0153YKNX
151	2515	76	22	SAN FRANCISCO	CR 19 B # 68 D - 13 SUR	KR 19B 68D 13 SUR	191888	AAA0162PZUH
152	2515	78	09	SAN FRANCISCO	DG 69 A # 18 Z - 15	DG 69A SUR 18Z 15	191861	AAA0022WRMR
153	2515	78	10	SAN FRANCISCO	CR 16 D # 60 A - 80 SUR	KR 18Z 69A 25 SUR	191860	AAA0022WRNX
154	2515	78	11	SAN FRANCISCO	CR 18 Z # 69 A - 31 SUR	KR 18Z 69A 31 SUR	191858	AAA0022WROM
155	2515	98	01	SAN FRANCISCO	CR 20 # 68 B - 25 SUR	KR 20 68B 25 SUR	191776	AAA0022WTKC
156	2515	98	02	SAN FRANCISCO	CL 68 C SUR # 20 - 14	CL 68C SUR 20 14	191827	AAA0022WTMR
157	2515	98	03	SAN FRANCISCO	CR 20 # 68 B - 17	KR 20 68B 17 SUR	191775	AAA0022WTOM
158	2515	99	12	SAN FRANCISCO	CR 19 B # 68 D - 78	CL 68D BIS SUR 19A 79	191891	AAA0195CYYN
159	2515	99	14	SAN FRANCISCO	CL 68 D SUR # 19 - 29	CL 68D BIS SUR 19 51	191870	AAA0195CYZE
160	2515	99	15	SAN FRANCISCO	CL 68 D SUR # 19 - 23	CL 68D SUR 19 39	191869	AAA0195CZOE
161	2515	99	16	SAN FRANCISCO	CL 68 D SUR # 19 - 19	CL 68D SUR 19 27	191868	AAA0195CZAF
162	2515	99	17	SAN FRANCISCO	CL 68 D SUR # 19 - 17	CL 68D SUR 19 17	191867	AAA0195CZLW
163	2515	99	21	SAN FRANCISCO	TV 19 # 69 - 11 SUR	DG 69A SUR 18Z 45	191866	AAA0195CZFT
164	2549	26	01	VILLA GLORIA	CR 18 M # 69 H - 29 SUR	KR 18M 69H 29 SUR	191667	AAA0027DMZM
165	2549	26	02	VILLA GLORIA	CL 69 I SUR # 18 M - 10	CL 69I SUR 18M 10	191666	AAA0027DNAW
166	2549	26	03	VILLA GLORIA	CL 69 I SUR # 18 M - 16	CL 69I SUR 18M 16	191665	AAA0027DNBS
167	2549	26	04	VILLA GLORIA	CL 69 I SUR # 18 M - 22	CL 69I SUR 18M 22	191675	AAA0027DNCN
168	2549	26	05	VILLA GLORIA	CL 69 I SUR # 18 M - 28	CL 69I SUR 18M 28	191674	AAA0027DNDE

Ítem	Código de Barrio	Manzana Catastro	Lote Catastro	Barrio	Dirección aportada en Campo	Dirección Catastral	Numero de Ficha Técnica	CHIP
169	2549	26	06	VILLA GLORIA	CL 69 I SUR # 18 M - 34	CL 69I SUR 18M 34	191676	AAA0027DNEP
170	2549	26	07	VILLA GLORIA	CR 18 M BIS A # 69 H - 34 SUR	KR 18M BIS A 69H 34 SUR	191664	AAA0027DNFZ
171	2549	26	09	VILLA GLORIA	CR 18 M BIS # 69 H - 20 SUR	KR 18M BIS 69H 20 SUR	191669	AAA0027DNJZ
172	2549	26	10	VILLA GLORIA	CR 18 M BIS # 69 H - 14 SUR	KR 18M BIS 69H 14 SUR	191670	AAA0027DNKC
173	2549	26	11	VILLA GLORIA	DG 69 H SUR # 18 M - 27	DG 69H SUR 18M 27	191365	AAA0027DNLF
174	2549	26	12	VILLA GLORIA	DG 69 H SUR # 18 M - 21	DG 69H SUR 18M 21	191366	AAA0027DNMR
175	2549	26	13	VILLA GLORIA	DG 69 H SUR # 18 M - 15	DG 69H SUR 18M 15	191367	AAA0027DNNX
176	2549	26	14	VILLA GLORIA	DG 69 H SUR # 18 M - 09	DG 69H SUR 18M 09	191368	AAA0027DNOM
177	2549	26	15	VILLA GLORIA	DG 69 H SUR # 18 M - 03	DG 69H SUR 18M 03	191369	AAA0027DNPA
178	2549	26	16	VILLA GLORIA	CR 18 M # 69 H - 05 SUR	KR 18M 69H 05 SUR	191370	AAA0027DNRJ
179	2549	26	17	VILLA GLORIA	CR 18 M # 69 H - 11 SUR	KR 18M 69H 11 SUR	191371	AAA0027DNSY
180	2549	26	18	VILLA GLORIA		KR 18M 69H 17 SUR	191372	AAA0027DNTD
181	2549	26	19	VILLA GLORIA	CR 18 M # 69 H - 23 SUR	KR 18M 69H 23 SUR	191668	AAA0027DNUH
182	2549	27	01	VILLA GLORIA	CR 18 L # 69 H - 89 SUR	KR 18L 69H 89 SUR	191704	AAA0027DNWW
183	2549	27	02	VILLA GLORIA	CL 69I SUR 18L-12	CL 69I SUR 18L-12	sin ficha	AAA0027DNXS
184	2549	27	03	VILLA GLORIA	CL 69 I SUR # 18 L - 18		194250	AAA0027DNYN
185	2549	27	04	VILLA GLORIA	CL 69 I SUR # 18 L - 24		194249	AAA0027DNZE
186	2549	27	05	VILLA GLORIA	CL 69 I SUR # 18 L - 30		194248	AAA0027DOAF
187	2549	27	06	VILLA GLORIA	CL 69 I SUR # 18 L - 36		194247	AAA0027DOBR
188	2549	27	07	VILLA GLORIA	CL 69 SUR # 18 L - 42		194246	AAA0027DOCX
189	2549	27	08	VILLA GLORIA	CL 69 SUR # 18 L - 48		194245	AAA0027DODM
190	2549	27	09	VILLA GLORIA	CR 18 M # 69 H - 60 SUR		194244	AAA0027DOEA
191	2549	27	10	VILLA GLORIA	CR 18 M # 69 H - 52 SUR	KR 18M 69H 52 SUR	191266	AAA0027DOFT
192	2549	27	11	VILLA GLORIA	CR 18 M # 69 H - 48 SUR	KR 18M 69H 48 SUR	191267	AAA0027DOHY
193	2549	27	12	VILLA GLORIA	CR 18 M # 69 H - 40 SUR	KR 18M 69H 40 SUR	191268	AAA0027DOJH
194	2549	27	13	VILLA GLORIA	CL 69 H BIS SUR # 18 L - 33	CL 69H BIS SUR 18L 33	191269	AAA0027DOKL
195	2549	27	14	VILLA GLORIA	CL 69 H BIS SUR # 18 L - 27	CL 69H BIS SUR 18L 27	191270	AAA0027DOLW
196	2549	27	15	VILLA GLORIA	CL 69 H BIS SUR # 18 L - 21	CL 69H BIS SUR 18L 21	191271	AAA0027DOMS
197	2549	27	16	VILLA GLORIA	CL 69 H BIS SUR # 18 L - 15	CL 69H BIS SUR 18L 15	191272	AAA0027DONN
198	2549	27	17	VILLA GLORIA	CL 69 H BIS SUR # 18 L - 11	CL 69H BIS SUR 18L 11	191273	AAA0027DOOE
199	2549	27	18	VILLA GLORIA	CR 18 L # 69 H - 41 SUR	KR 18L 69H 41 SUR	191274	AAA0027DOPP
200	2549	27	19	VILLA GLORIA	CR 18 L # 69 H - 51 SUR	KR 18L 69H 51 SUR	191275	AAA0027DOSK
201	2549	27	20	VILLA GLORIA	CR 18 L # 69 H - 55 SUR	KR 18L 69H 55 SUR	191276	AAA0027DORU
202	2549	27	21	VILLA GLORIA	CR 18 L # 69 H - 61 SUR	KR 18L 69H 61 SUR	191277	AAA0027DOTO
203	2549	27	22	VILLA GLORIA	CR 18 L # 69 H - 69 SUR	KR 18L 69H 69 SUR	191278	AAA0027DOUZ
204	2549	27	23	VILLA GLORIA	CR 18 L # 69 H - 81 SUR	KR 18L 69H 81 SUR	191279	AAA0027DOWF
205	2549	28	01	VILLA GLORIA	CR 18 L # 69 H - 29 SUR	KR 18L 69H 29 SUR	191261	AAA0027DOXR
206	2549	28	02	VILLA GLORIA	CL 69 H BIS SUR # 18 L - 06	CL 69H BIS SUR 18L 06	191262	AAA0027DOYX
207	2549	28	03	VILLA GLORIA	CL 69 H BIS SUR # 18 L - 12	CL 69H BIS SUR 18L 12	191263	AAA0027DOZM
208	2549	28	04	VILLA GLORIA	CL 69 H BIS SUR # 18 L - 18	CL 69H BIS SUR 18L 18	191264	AAA0027DPAW
209	2549	28	05	VILLA GLORIA	CL 69 H BIS SUR # 18 L - 24	CL 69H BIS SUR 18L 24	191265	AAA0027DPBS
210	2549	28	06	VILLA GLORIA	CL 69 H BIS SUR # 18 L - 30	CL 69H BIS SUR 18L 30	191550	AAA0027DPCN
211	2549	28	07	VILLA GLORIA	CL 70 H SUR # 18 L - 36	CL 69H BIS SUR 18L 36	191549	AAA0027DPDE
212	2549	28	08	VILLA GLORIA	CL 70 H SUR # 18 L - 40	CL 69H BIS SUR 18L 42	191548	AAA0027DPEP
213	2549	28	09	VILLA GLORIA	DG 69 H SUR # 18 L - 15	DG 69H SUR 18L 15	191551	AAA0027DPFZ
214	2549	28	10	VILLA GLORIA	CL 70 H SUR # 18 L - 09	DG 69H SUR 18L 09	191552	AAA0027DPHK
215	2549	28	11	VILLA GLORIA	DG 69 H SUR # 18 L - 03	DG 69H SUR 18L 03	191256	AAA0027DPJZ
216	2549	28	12	VILLA GLORIA	CR 18 L # 69 H - 05 SUR	KR 18L 69H 05 SUR	191257	AAA0027DPKC
217	2549	28	13	VILLA GLORIA	CR 18 L # 69 H - 11 SUR	KR 18L 69H 11 SUR	191258	AAA0027DPLF
218	2549	28	14	VILLA GLORIA	CR 18 L # 68 H - 17 SUR	KR 18L 69H 17 SUR	191259	AAA0027DPMR
219	2549	28	15	VILLA GLORIA	CR 18 L # 69 H - 23 SUR	KR 18L 69H 23 SUR	191260	AAA0027DPNX
220	2549	29	01	VILLA GLORIA		CL 69I SUR 18M 48	191661	AAA0027DPOM
221	2549	29	01	VILLA GLORIA	CL 69 I SUR # 18 M - 48	CL 69I SUR 18M 48	191662	AAA0027DPOM
222	2549	29	01	VILLA GLORIA		CL 69I SUR 18M 48	191663	AAA0027DPOM
223	2549	29	02	VILLA GLORIA	TV 18 R # 69 H - 62 SUR	TV 18R 69H 62 SUR	191652	AAA0027DPPA
224	2549	29	03	VILLA GLORIA	TV 18 R # 69 H - 42 SUR	TV 18R 69H 42 SUR	191576	AAA0027DPRJ
225	2549	29	04	VILLA GLORIA	TV 18 R # 69 H - 36 SUR	TV 18R 69H 36 SUR	191577	AAA0027DPSY
226	2549	29	05	VILLA GLORIA	TV 18 R # 69 H - 30 SUR	TV 18R 69H 30 SUR	191653	AAA0027DPTD
227	2549	29	06	VILLA GLORIA	DG 69 H SUR # 18 M - 57	DG 69H SUR 18M 57	191655	AAA0027DPUH
228	2549	29	07	VILLA GLORIA	DG 69 H SUR # 18 M - 51	DG 69H SUR 18M 51	191654	AAA0027DPWW
229	2549	29	08	VILLA GLORIA	DG 69 H SUR # 18 M - 45	DG 69H SUR 18M 45	191656	AAA0027DPXS

Ítem	Código de Barrio	Manzana Catastro	Lote Catastro	Barrio	Dirección aportada en Campo	Dirección Catastral	Numero de Ficha Técnica	CHIP
230	2549	29	09	VILLA GLORIA	DG 69 H SUR # 18 M - 39	DG 69H SUR 18M 39	191657	AAA0027DPYN
231	2549	29	10	VILLA GLORIA	DG 69 H SUR # 18 M - 33	DG 69H SUR 18M 33	191658	AAA0027DPZE
232	2549	29	11	VILLA GLORIA	CR 18 M BIS # 69 H - 21 SUR	KR 18M BIS 69H 21 SUR	191660	AAA0027DRAW
233	2549	29	13	VILLA GLORIA		KR 18M BIS 69H 15 SUR	191659	AAA0171WXTO
234	2552	01	01	JUAN PABLO II	CR 19 # 68 C - 39 SUR	KR 19 68C 39 SUR	191719	AAA0027HENN
235	2552	01	02	JUAN PABLO II	CR 19 BIS # 68 C - 40 SUR	KR 19 BIS 68C 40 SUR	191721	AAA0027HEOE
236	2552	01	03	JUAN PABLO II	CR 19 BIS # 68 C - 38 SUR	KR 19 BIS 68C 38 SUR	191722	AAA0027HEPP
237	2552	01	20	JUAN PABLO II	CR 19 # 68 C - 37 SUR	KR 19 68C 37 SUR	191720	AAA0027HFKC
238	2552	02	26	JUAN PABLO II	CR 18 Z # 68 D - 37 SUR	KR 18Z 68D 37 SUR	191715	AAA0027HHOM
239	2552	03	01	JUAN PABLO II	CR 18 Y # 68 B - 39 SUR	KR 18Y 69B 39 SUR	191708	AAA0027HHPA
240	2552	03	41	JUAN PABLO II	CR 18 Y # 69 B - 37 SUR	KR 18Y 69B 37 SUR	191709	AAA0027HKLW
241	2552	05	01	JUAN PABLO II	CR 18 X # 68 B - 57 SUR	KR 18X 69B 57 SUR	191705	AAA0027HMCX
242	2552	05	36	JUAN PABLO II	CR 18 X # 69 B - 51 SUR	KR 18X 69B 51 SUR	191706	AAA0027HNSY
243	2552	53	01	JUAN PABLO II	CR 18 U # 69 C - 19 SUR	KR 18U 69C 19 SUR	191479	AAA0027JZUH
244	2552	53	02	JUAN PABLO II	CL 69 D SUR # 18 U - 14	CL 69D SUR 18U 14	191480	AAA0027JZWW
245	2552	53	03	JUAN PABLO II	CL 69 D SUR # 18 U - 18	CL 69D SUR 18U 18	191481	AAA0027JZXS
246	2552	53	04	JUAN PABLO II	CL 69 D SUR # 18 U - 22	CL 69D SUR 18U 22	191482	AAA0027JZYN
247	2552	53	05	JUAN PABLO II	CL 69 D SUR # 18 U - 26	CL 69D SUR 18U 26	191483	AAA0159YSXS
248	2552	53	06	JUAN PABLO II	CL 69 D SUR # 18 U - 30	CL 69D SUR 18U 30	191484	AAA0027KAAW
249	2552	53	07	JUAN PABLO II	CL 69 D SUR # 18 U - 34	CL 69D SUR 18U 34	191485	AAA0159UNNN
250	2552	53	08	JUAN PABLO II	CL 69 D SUR # 18 U - 38	CL 69D SUR 18U 38	191486	AAA0027KACN
251	2552	53	09	JUAN PABLO II	CL 69 D SUR # 18 U - 42	CL 69D SUR 18U 42	191487	AAA0027KADE
252	2552	53	10	JUAN PABLO II	CL 69 D SUR # 18 U - 46	CL 69D SUR 18U 46	191489	AAA0160EWMR
253	2552	53	11	JUAN PABLO II	CL 69 D SUR # 18 U - 50	CL 69D SUR 18U 50	191490	AAA0027KAFZ
254	2552	53	12	JUAN PABLO II	CL 69 D SUR # 18 U - 54	CL 69D SUR 18U 54	191488	AAA0027KAHK
255	2552	53	13	JUAN PABLO II	CL 69 D SUR # 18 U - 58	CL 69D SUR 18U 58	191491	AAA0160HCTO
256	2552	53	14	JUAN PABLO II	CL 69 D SUR # 18 U - 62	CL 69D SUR 18U 62	191492	AAA0154JBFT
257	2552	53	15	JUAN PABLO II	DG 69 D SUR # 18 U - 66	CL 69D SUR 18U 66	191493	AAA0027KALF
258	2552	53	16	JUAN PABLO II	DG 69 D SUR # 18 U - 70	CL 69D SUR 18U 70	191494	AAA0160ANWF
259	2552	53	34	JUAN PABLO II	CR 18 U # 69 C - 13 SUR	KR 18U 69C 13 SUR	191478	AAA0159NCMS
260	2552	54	17	JUAN PABLO II	CR 18 L # 69 I - 10 SUR	KR 18L 69I 10 SUR	191741	AAA0162DURU
261	2552	54	18	JUAN PABLO II		KR 18L 69I 06 SUR	191738	AAA0027KBYX
262	2552	54	19	JUAN PABLO II	CR 18 L # 69 H - 62 SUR	KR 18L 69H 62 SUR	191739	AAA0160EKEP
263	2552	54	20	JUAN PABLO II	CR 18 L # 69 H - 58 SUR	KR 18L 69H 58 SUR	191740	AAA0027KCAW
264	2552	54	21	JUAN PABLO II	DG 69 H SUR # 18 J - 81	DG 69H BIS A SUR 18J 81	191737	AAA0027KCBS
265	2552	54	23	JUAN PABLO II	CL 69 H BIS A SUR # 18 J - 75	DG 69H BIS A SUR 18J 75	191736	AAA0027KCDE
266	2552	54	24	JUAN PABLO II	CL 69 H BIS A SUR # 18 J - 73	DG 69H BIS A SUR 18J 73	191734	AAA0027KCEP
267	2552	54	27	JUAN PABLO II	CL 69 H BIS A SUR # 18 J - 67	DG 69H BIS A SUR 18J 67	191731	AAA0027KCJZ
268	2552	54	28	JUAN PABLO II	CL 69 H BIS A SUR # 18 J - 63	DG 69H BIS A SUR 18J 63	191730	AAA0027KCKC
269	2552	54	29	JUAN PABLO II		DG 69H BIS A SUR 18J 71 IN 1	191735	AAA0027KCLF
270	2552	54	31	JUAN PABLO II	CL 69 H BIS A SUR # 18 J - 51	DG 69H BIS A SUR 18J 55	191729	AAA0027KCMR
271	2552	54	32	JUAN PABLO II	CL 69 H BIS A SUR # 18 J - 51	DG 69H BIS A SUR 18J 51	191728	AAA0027KCNX
272	2552	54	33	JUAN PABLO II	CL 69 H BIS A SUR # 18 J - 49	DG 69H BIS A SUR 18J 49	191727	AAA0027KCOM
273	2552	84	02	JUAN PABLO II	CR 18 Q # 69 B - 70	KR 18R BIS 69B 70 SUR	191702	AAA0027LOMS
274	2552	84	03	JUAN PABLO II	CR 18 Q # 69 B - 66 SUR	KR 18R BIS 69C 66 SUR	191703	AAA0027LONN
275	2552	99	05	JUAN PABLO II	DG 69 SUR # 18 R - 30	DG 69D SUR 18R 26	191477	AAA0027MMPA
276	2552	99	13	JUAN PABLO II	CR 18 U # 69 C - 24 SUR	KR 18U 69C 24 SUR	191400	AAA0154CUTO
277	2552	99	15	JUAN PABLO II	CR 18 U BIS # 69 C - 14 SUR	KR 18U 69C 14 SUR	191476	AAA0027MNBR
278	2557	93	01	JUAN JOSE RONDON	CL 68 C SUR # 20 A - 06	CL 68C SUR 20A 06	191837	AAA0027YPXR
279	2557	93	13	JUAN JOSE RONDON	CL 68 SUR # 20 A - 29	CL 68A SUR 20A 29	191828	AAA0027YRLW
280	2557	93	14	JUAN JOSE RONDON	CL 68 SUR # 20 A - 25	CL 68A SUR 20A 25	191829	AAA0027YRMS
281	2557	93	15	JUAN JOSE RONDON	CL 68 A SUR # 20 A - 21	CL 68A SUR 20A 21	191830	AAA0027YRNN
282	2557	93	16	JUAN JOSE RONDON	CR 20 A # 68 A - 05 SUR	TV 20A 68A 05 SUR	191831	AAA0027YROE
283	2557	93	17	JUAN JOSE RONDON	CR 20 A # 68 A - 09 SUR	TV 20A 68A 09 SUR	191832	AAA0027YRPP
284	2557	93	18	JUAN JOSE RONDON	CR 20 A # 68 A - 15 SUR	TV 20A 68A 15 SUR	191833	AAA0027YRRU
285	2557	93	19	JUAN JOSE RONDON	CR 20 A # 68 A - 21 SUR	TV 20A 68A 21 SUR	191834	AAA0027YRSK
286	2557	93	20	JUAN JOSE RONDON	CR 20 A # 68 - 25	TV 20A 68A 25 SUR	191835	AAA0027YRTO
287	2557	93	21	JUAN JOSE RONDON	CR 20 A # 68 A - 35 SUR	CL 68B SUR 20A 09	191836	AAA0027YRUZ
288	2558	03	01	VILLAS EL DIAMANTE	TV 18 R # 69 H - 27 SUR	TV 18R 69H 27 SUR	191357	AAA0027YXWF
289	2558	03	02	VILLAS EL DIAMANTE	CL 69 I BIS SUR # 18 R - 24	CL 69I BIS SUR 18R 24	191356	AAA0027YXXR

Ítem	Código de Barrio	Manzana Catastro	Lote Catastro	Barrio	Dirección aportada en Campo	Dirección Catastral	Numero de Ficha Técnica	CHIP
290	2558	03	03	VILLAS EL DIAMANTE	CL 69 I BIS SUR # 18 R - 32	CL 69I BIS SUR 18R 32 MJ	191355	AAA0027YXYX
291	2558	03	04	VILLAS EL DIAMANTE	CL 69 I BIS # 18 R - 38	CL 69I BIS SUR 18R 38	191354	AAA0027YXZM
292	2558	03	07	VILLAS EL DIAMANTE	CL 69 H BIS SUR # 18 R - 29	CL 69H BIS SUR 18R 29 MJ	191364	AAA0027YYCN
293	2558	03	08	VILLAS EL DIAMANTE	CL 69 H BIS SUR # 18 R - 23		191363	
294	2558	03	09	VILLAS EL DIAMANTE	CL 69 H BIS SUR # 18 R - 15	CL 69H BIS SUR 18R 15	191362	AAA0027YYEP
295	2558	03	10	VILLAS EL DIAMANTE	CL 69 H BIS SUR # 18 R - 09	CL 69H BIS SUR 18R 09 MJ	191361	AAA0027YYFZ
296	2558	03	11	VILLAS EL DIAMANTE	CL 69 H BIS SUR # 18 R - 05	CL 69H BIS SUR 18R 05	191360	AAA0027YYHK
297	2558	03	12	VILLAS EL DIAMANTE	TV 18 R # 69 H - 19 SUR	TV 18R 69H 19 SUR	191359	AAA0027YYJZ
298	2558	03	13	VILLAS EL DIAMANTE	TV 18 R # 69 H - 23 SUR	TV 18R 69H 23 SUR	191358	AAA0027YYKC
299	2558	05	05	VILLAS EL DIAMANTE	CL 69 I BIS # 18 R - 13	CL 69I BIS SUR 18R 13	191352	AAA0027YYXS
300	2558	05	06	VILLAS EL DIAMANTE	CL 69 I BIS # 18 R - 09	CL 69I BIS SUR 18R 09 MJ	191303	AAA0027YYYN
301	2558	05	07	VILLAS EL DIAMANTE	CL 69 I BIS H # 18 R - 03	CL 69I BIS SUR 18R 03	191302	AAA0027YYZE
302	2558	05	09	VILLAS EL DIAMANTE	TV 18 R # 69 I - 23 SUR	TV 18R 69I 23 SUR	191540	AAA0027YZAF
303	2558	05	10	VILLAS EL DIAMANTE	TV 18 R # 69 I - 35 SUR	TV 18R 69I 35 SUR	191539	AAA0209TUCX
304	2558	05	11	VILLAS EL DIAMANTE	CL 69 J SUR # 18 R - 20	CL 69J SUR 18R 20 MJ	191541	AAA0027YZBR
305	2570	12	54	EL MIRADOR		KR 26C 71J 75 SUR MJ 5	191323	AAA0147AMCX
306	2570	12	01	EL MIRADOR		KR 26C 71J 75 SUR MJ 1	191320	AAA0147ALYN
307	2570	12	01	EL MIRADOR		KR 26C 71J 75 SUR MJ 15	191321	AAA0240LCKC
308	2570	12	01	EL MIRADOR		KR 26C 71J 75 SUR MJ 6	191322	AAA0147AMDM
309	2570	12	01	EL MIRADOR		CL 72D S 2D 02 MJ 15	191315	
310	2570	12	02	EL MIRADOR		KR 26C 71J 85 SUR	191319	AAA0147AMNN
311	2570	12	29	EL MIRADOR		KR 26C 71G 45 SUR	194190	AAA0147ANUH
312	2570	12	29	EL MIRADOR		KR 26C 71G 45 SUR	194191	AAA0147ANUH
313	2570	12	29	EL MIRADOR		KR 26C 71G 45 SUR	194192	AAA0147ANUH
314	2570	12	29	EL MIRADOR		KR 26C 71G 45 SUR	194193	AAA0147ANUH
315	2570	12	37	EL MIRADOR		KR 26C 71J 75 SUR IN 12	191313	AAA0147AMLW
316	2570	12	39	EL MIRADOR	CR 26 C BIS # 72 C - 02 SUR	KR 26D 72C 02 S	191318	AAA0147DUZE
317	2570	12	40	EL MIRADOR		KR 26D 72C 04S	191317	AAA0147DWAW
318	2570	12	42	EL MIRADOR		KR 26D 72C 16 SUR	191312	AAA0147DWCN
319	2570	12	42	EL MIRADOR		CL 71 P SUR 27A 91 MJ 193	191314	
320	2570	12	43	EL MIRADOR		CL 71 P SUR 27A 91 MJ 193	191311	
321	2570	12	43	EL MIRADOR			191310	
322	2580	47	01	BELLA FLOR	CR 62 C BIS # 26 - 29 SUR	KR 26C BIS 72G 29 SUR	191306	AAA0147EZEP
323	2580	47	13	BELLA FLOR	CL 72 F SUR # 26 C - 03	CL 72G SUR 26C 03	191309	AAA0223ORAF
324	2580	47	14	BELLA FLOR	CR 26 C BIS # 72 G - 17 SUR	KR 26C BIS 72G 17 SUR	191308	AAA0147EZPA
325	2580	47	15	BELLA FLOR	CR 26 C BIS # 72 G - 23 SUR	KR 26C BIS 72G 23 SUR MJ	191307	AAA0172BKKC
326	2582	01	08	BELLA FLOR SUR		KR 26 C 73A 01 SUR MJ	191123	AAA0209WLRU
327	2582	02	05	BELLA FLOR SUR	DG 61 SUR # 19 A - 14, IN 7	DG 77 SUR 25A 13 IN 02	191085	AAA0156NFCX
328	2582	02	07	BELLA FLOR SUR		DG 77 SUR 25A 13 IN 4	191086	AAA0156NFBR
329	2582	02	10	BELLA FLOR SUR		DG 77 SUR 25A 13 IN 05	191087	AAA0044ZDFT
330	2582	02	19	BELLA FLOR SUR		CL 70I BIS SUR 26 01	191305	
331	2582	02	19	BELLA FLOR SUR		CL 70I BIS SUR 26 01	191304	
332	2582	03	03	BELLA FLOR SUR		KR 26C 71P 05 SUR	191697	AAA0137MCMR
333	2582	03	07	BELLA FLOR SUR		KR 26C 72D 15 SUR IN 02	191604	AAA0156NEZE
334	2582	03	07	BELLA FLOR SUR		KR 26C 72D 15 SUR IN 02	191605	AAA0156NEZE
335	2582	03	07	BELLA FLOR SUR		KR 26C 72D 15 SUR IN 02	191606	AAA0156NEZE
336	2582	03	07	BELLA FLOR SUR		KR 26C 72D 15 SUR IN 02	191607	AAA0156NEZE
337	2582	03	07	BELLA FLOR SUR		KR 26C 72D 15 SUR IN 02	191608	AAA0156NEZE

Ítem	Código de Barrio	Manzana Catastro	Lote Catastro	Barrio	Dirección aportada en Campo	Dirección Catastral	Numero de Ficha Técnica	CHIP
338	2582	03	07	BELLA FLOR SUR		KR 26C 72D 15 SUR IN 02	191609	AAA0156NEZE
339	2582	03	07	BELLA FLOR SUR		KR 26C 72D 15 SUR IN 02	191610	AAA0156NEZE
340	2582	03	07	BELLA FLOR SUR		KR 26C 72D 15 SUR IN 02	191696	AAA0156NEZE
341	2582	03	09	BELLA FLOR SUR		KR 26C 71N 01 SUR MJ 1	191695	AAA0209WNCX
342	2582	03	09	BELLA FLOR SUR		KR 26C 71N 01 SUR MJ 1	191694	AAA0209WNCX
343	2582	03	09	BELLA FLOR SUR		KR 26C 71N 01 SUR MJ 1	191693	AAA0209WNCX
344	2582	03	09	BELLA FLOR SUR		KR 26C 71N 01 SUR MJ 1	191692	AAA0209WNCX
345	2582	03	10	BELLA FLOR SUR		KR 26C 71M 17 SUR	191613	AAA0156NCTD
346	2582	03	10	BELLA FLOR SUR		KR 26C 71M 17 SUR	191614	AAA0156NCTD
347	2582	03	10	BELLA FLOR SUR		KR 26C 71M 17 SUR	191615	AAA0156NCTD
348	2582	03	10	BELLA FLOR SUR		KR 26C 71M 17 SUR	191616	AAA0156NCTD
349	2582	03	10	BELLA FLOR SUR	CR 18 Y # 69 B - 52 SUR	KR 26C 71M 17 SUR	191701	AAA0156NCTD
350	2582	03	10	BELLA FLOR SUR		KR 26C 71M 17 SUR	191777	AAA0156NCTD
351	2582	03	10	BELLA FLOR SUR		KR 26C 71M 17 SUR	191778	AAA0156NCTD
352	2582	03	12	BELLA FLOR SUR		KR 26C 71M 17 SUR IN 01	191698	AAA0143FMJZ
353	2582	03	12	BELLA FLOR SUR		KR 26C 71M 17 SUR IN 01	194242	AAA0143FMJZ
354	2582	03	12	BELLA FLOR SUR		KR 26C 71M 17 SUR IN 01	191699	AAA0143FMJZ
355	2582	03	12	BELLA FLOR SUR		KR 26C 71M 17 SUR IN 01	191700	AAA0143FMJZ
356	2582	03	13	BELLA FLOR SUR		KR 26C 71M 17 SUR IN 02	194240	AAA0156NEYN
357	2582	03	14	BELLA FLOR SUR	CR 70 # 26 - 07 SUR	KR 26C 71M 17 SUR IN 03	194239	AAA0156NEXS
358	2582	03	15	BELLA FLOR SUR		KR 26C 71M 17 SUR IN 04	194238	AAA0156NEWW
359	2582	03	16	BELLA FLOR SUR	CR 27 # 70 - 05 SUR	KR 26C 71L 01 SUR IN 01	194207	AAA0156NERJ
360	2582	03	16	BELLA FLOR SUR	CR 26 C # 71 - 17 SUR, IN 4	KR 26C 71L 01 SUR MJ 1	194236	AAA0156NESY
361	2582	03	16	BELLA FLOR SUR	CR 26 H # 70 - 09 SUR	KR 26C 71L 01 SUR MJ 4	194237	AAA0190ASUZ
362	2582	03	16	BELLA FLOR SUR	CR 27 # 70 - 07 SUR	KR 26C 71L 01 SUR MJ 3	194205	AAA0156NEUH
363	2582	03	17	BELLA FLOR SUR	CR 27 # 70 - 09 SUR	KR 26 71L 01 SUR	194203	AAA0143UWAF
364	2582	03	17	BELLA FLOR SUR	CR 26 # 71 L - 01 SUR	KR 26 71L 01 SUR	194202	AAA0143UWAF
365	2582	03	17	BELLA FLOR SUR	CR 27 # 70 - 15 SUR	KR 26 71L 01 SUR	194201	AAA0143UWAF
366	2582	03	17	BELLA FLOR SUR	CR 27 # 70 - 17 SUR	KR 26 71L 01 SUR	194200	AAA0143UWAF
367	2582	03	17	BELLA FLOR SUR		KR 26 71L 01 SUR	191617	AAA0143UWAF
368	2582	03	17	BELLA FLOR SUR	CR 27 # 70 - 25 SUR	KR 26 71L 01 SUR	191782	AAA0143UWAF
369	2582	03	17	BELLA FLOR SUR		KR 26 71L 01 SUR	191611	AAA0143UWAF
370	2582	03	17	BELLA FLOR SUR	CR 27 # 70 - 33 SUR	KR 26 71L 01 SUR	191781	AAA0143UWAF
371	2582	03	17	BELLA FLOR SUR	CR 27 # 70 - 39 SUR	KR 26 71L 01 SUR	191780	AAA0143UWAF
372	2582	03	17	BELLA FLOR SUR		KR 26 71L 01 SUR	191779	AAA0143UWAF
373	2582	03	19	BELLA FLOR SUR			194226	
374	2582	03	19	BELLA FLOR SUR	CR 28 # 70 - 01	KR 26C 71J 31 SUR MJ 14	194228	
375	2582	03	19	BELLA FLOR SUR	CL 70 SUR # 25 - 21		194210	
376	2582	03	19	BELLA FLOR SUR			194211	
377	2582	03	19	BELLA FLOR SUR	CR 27 # 70 - 06 SUR		194206	
378	2582	03	19	BELLA FLOR SUR	CR 27 # 70 - 12 SUR		194209	
379	2582	03	19	BELLA FLOR SUR			194208	
380	2582	03	19	BELLA FLOR SUR	CR 27 # 70 - 18 SUR		194204	
381	2582	03	19	BELLA FLOR SUR	CR 27 # 70 - 28 SUR		194198	
382	2582	03	19	BELLA FLOR SUR	CR 28 # 70 - 33 SUR		194214	
383	2582	03	19	BELLA FLOR SUR	CR 28 # 70 - 27 SUR		194217	
384	2582	03	19	BELLA FLOR SUR	CR 28 # 70 - 21 SUR		194218	
385	2582	03	19	BELLA FLOR SUR	CR 28 # 70 - 15 SUR		194221	
386	2582	03	19	BELLA FLOR SUR	CR 28 # 70 - 09 SUR		194222	
387	2582	03	19	BELLA FLOR SUR	CR 28 # 70 - 03 SUR		194224	
388	2582	03	22	BELLA FLOR SUR		KR 26C 71J 31 SUR IN 01	194212	AAA0156NDHY

Ítem	Código de Barrio	Manzana Catastro	Lote Catastro	Barrio	Dirección aportada en Campo	Dirección Catastral	Numero de Ficha Técnica	CHIP
389	2582	03	23	BELLA FLOR SUR	CR 26 C # 71 J - 37 SUR	KR 26C 71J 43 SUR	191619	AAA0156NDDM
390	2582	03	23	BELLA FLOR SUR	CR 26 C # 71 J - 43 SUR	KR 26C 71J 43 SUR	191620	AAA0156NDDM
391	2582	03	24	BELLA FLOR SUR	CL 70 SUR # 28 - 20		194231	
392	2582	03	24	BELLA FLOR SUR			194230	
393	2582	03	24	BELLA FLOR SUR	CL 70 SUR # 28 - 12		194229	
394	2582	03	24	BELLA FLOR SUR			194227	
395	2582	03	24	BELLA FLOR SUR	CR 28 # 70 - 04 SUR		194225	
396	2582	03	24	BELLA FLOR SUR	CR 28 # 70 - 20 SUR		194223	
397	2582	03	24	BELLA FLOR SUR	CR 28 # 70 - 24 SUR		194220	
398	2582	03	24	BELLA FLOR SUR	CR 28 # 70 - 22 SUR		194219	
399	2582	03	24	BELLA FLOR SUR	CR 28 # 70 - 28 SUR		194216	
400	2582	03	24	BELLA FLOR SUR	CR 28 # 70 - 32 SUR		194215	
401	2582	03	24	BELLA FLOR SUR			194213	
402	2582	03	24	BELLA FLOR SUR			191621	
403	2582	03	24	BELLA FLOR SUR	CR 28 # 70 - 44 SUR		192010	
404	2582	03	24	BELLA FLOR SUR	CR 26 C # 71 J - 19 SUR		191783	
405	2582	03	24	BELLA FLOR SUR			191784	
406	2582	03	24	BELLA FLOR SUR			194235	
407	2582	03	29	BELLA FLOR SUR			194196	
408	2582	03	32	BELLA FLOR SUR			194195	
409	2582	03	34	BELLA FLOR SUR		KR 26C 71H 09 SUR MJ 02	194185	AAA0209WNOE
410	2582	03	34	BELLA FLOR SUR		KR 26C 71H 09 SUR MJ 02	194186	AAA0209WNOE
411	2582	03	34	BELLA FLOR SUR		KR 26C 71H 09 SUR MJ 02	194187	AAA0209WNOE
412	2582	03	34	BELLA FLOR SUR		KR 26C 71H 09 SUR MJ 02	194188	AAA0209WNOE
413	2582	03	34	BELLA FLOR SUR		KR 26C 71H 09 SUR MJ 02	194189	AAA0209WNOE
414	2582	03	34	BELLA FLOR SUR		KR 26C 71H 09 SUR MJ 02	194194	AAA0209WNOE
415	2582	03	34	BELLA FLOR SUR	CR 26 C # 71 - 09 SUR	KR 26C 71H 09 SUR MJ 02	194233	AAA0209WNOE
416	2582	03	34	BELLA FLOR SUR	CR 30 # 70 - 68 SUR	KR 26C 71H 09 SUR MJ 02	194234	AAA0209WNOE
417	2582	03	34	BELLA FLOR SUR	CR 26 C # 71 H - 09 SUR	KR 26C 71H 09 SUR MJ 02	194232	AAA0209WNOE
418	2515	48	35	SAN FRANCISCO	CR 20 # 68 - 58 SUR	KR 20 68 56 SUR	191903	AAA0204CXYN
419	2515	48	36	SAN FRANCISCO	CR 20 # 68 - 58 SUR	KR 20 68 58 SUR	191903	AAA0204CXXS
420	2558	05	01	VILLAS EL DIAMANTE	TV 18 R # 69 J - 17 SUR	TV 18R 69J 17 S MJ	191537	AAA0209TUAF
421	2558	07	01	VILLAS EL DIAMANTE	TV 18 R # 69 K - 25 SUR	TV 18R 69K 37 SUR	191565	AAA0209TUEA
422	2558	07	01	VILLAS EL DIAMANTE	TV 18 R # 69 K - 25 SUR	TV 18R 69K 37 SUR	191565	AAA0209TUEA
423	2558	07	01	VILLAS EL DIAMANTE	TV 18 R # 69 K - 25 SUR	TV 18R 69K 37 SUR	191565	AAA0209TUEA
424	2558	07	01	VILLAS EL DIAMANTE	TV 18 R # 69 K - 25 SUR	TV 18R 69K 37 SUR	191565	AAA0209TUEA
425	2558	07	01	VILLAS EL DIAMANTE		TV 18R 69K 37 SUR	191573	AAA0209TUEA
426	2558	07	01	VILLAS EL DIAMANTE		TV 18R 69K 37 SUR	191574	AAA0209TUEA

De acuerdo a lo anterior también se complementa en este sentido el Anexo 2 del CT- 7528, correspondiente al mapa de viviendas evaluadas y vulnerabilidad Física de la quebrada Limas (Anexo **2** del presente documento).

Por último se adiciona en el **Anexo 3** del presente documento, el Mapa de Riesgo de los predios priorizados en Amenaza Alta por avenidas torrenciales e Inundación de la quebrada Limas, con el cual se complementa el CT-7528.

6 CONCLUSIONES

- Con la emisión del presente documento se modifican las tablas 15, 16, 17 y 31 del CT-7528. Para la Tabla 15 se excluyen 48 registros, se complementa la información en 31 registros y se suprimen 136 registros citados inicialmente con

nomenclatura alfabética, quedando en total 636 predios en el polígono priorizado como zona de amenaza alta por avenidas torrenciales e inundación de la quebrada Limas. En la Tabla 16 correspondiente a los predios incluidos en el programa de reasentamiento con anterioridad al CT-7528, se modifica un registro y se adiciona uno por lo tanto la Tabla 16 queda con un total 295 registros, al igual en la Tabla 17 "*predios en proceso de negociación o comprados por la Empresa de Agua, Alcantarillado y Aseo de Bogotá*", se excluye un registro quedando con un total de 99 predios; por último en la Tabla 31 que corresponde al listado de predios recomendados al programa de reasentamiento se incorporan siete registros no incluidos inicialmente en el CT-7528, quedando con un total de 426 viviendas recomendadas al programa de reasentamiento de familias en alto riesgo por avenidas torrenciales e inundación de la quebrada Limas.

- El presente documento mantienen el contenido técnico y las conclusiones indicadas en el CT-7528.

7 RECOMENDACIONES

- Mantener las recomendaciones indicadas en el CT-7528.

8 ANEXOS

Anexo 1. Mapa de predios priorizados en Amenaza Alta por avenidas torrenciales e inundación de la quebrada Limas.
Anexo 2.Mapa de Vulnerabilidad física de los predios priorizados en Amenaza Alta por avenidas torrenciales e inundación de la quebrada Limas.
Anexo 3. Mapa de Riesgo de los predios priorizados en Amenaza Alta por avenidas torrenciales e inundación avenidas torrenciales e inundación de la quebrada Limas.
Anexo 4. Documento soporte de **NO** adquisición de predio por parte de EAB- Radicado 201519121.
Anexo 5. Comunicación Interna 2016IE1003.

9. APROBACIONES

9.1 Elaboró/ Revisó	
Firma: **Nombre: SANDRA CUEVAS GOMEZ** **Profesional Especializado 222 Grado 23**	Firma: **Nombre: JENNY ANDREA LEITON LINARES** **Profesional Universitario 219 Grado 12**
Profesional de Conceptos y Certificaciones de Riesgo	*Profesional Subdirección Corporativa*
9.2 Avaló	
Firma: **Nombre: JESÚS ENRIQUE ROJAS OCHOA** **Profesional Especializado 222 Grado 29**	
Responsable de Conceptos y Certificaciones de Riesgo	

ANEXO 4

Radicado 2015ER19121

acueducto
AGUA, ALCANTARILLADO Y ASEO DE BOGOTÁ

Estoy comprometido con nuestros usuarios

INSTITUTO DISTRITAL DE GESTION DE RIESGOS Y CAMBIO CLIMATICO 29-10-2015 0
2015ER19121 O 1 Fol:1 Anex:0
Origen : EMPRESA DE ACUEDUCTO DE BOGOTA/FABIO DE LA PAVA AMAYA
Destino: SUBD. DE PARTICIPACION PARA LA GESTION DE RIESGOS/GOYENECHE OSCAR BERNA
Asunto: RESPUESTA SOLICITUD INFORMACION
Observ.:

S-2015-266434
Bogotá D.C., 26 de octubre de 2015

Doctor
OSCAR BERNARDO GOYENECHE DURAN
Subdirector de Participación para la Gestión de Riesgos y
Adaptación al Cambio Climático
Diagonal 47 No. 77A – 09 Int. 11
Tel. 4292801
Ciudad

Asunto: Derecho de Petición Radicado E-2015-095985 del 8/10/2015

Respetado Doctor:

De la manera más atenta me permito dar respuesta a la solicitud del asunto, en la cual pide se le informe sobre la adquisición del predio denominado "Lote 01 Manzana 41" ubicado en la Carrera 20 No. 68 – 39 Sur sector San Francisco Ciudad Bolivar, identificado con CHIP AAA0022UYPP y teniendo en cuenta la información suministrada por la División Técnica Predial de la Dirección de Bienes Raíces de la EAB-ESP., el predio del asunto se encuentra dentro de la Zona de Ronda del proyecto "CONSTRUCCIÓN DE LAS OBRAS DE ADECUACIÓN HIDRAULICA Y REHABILITACIÓN DE LA ZONA DE RONDA Y ZONA DE MANEJO Y PRESERVACION AMBIENTAL DE LA QUEBRADA LIMAS", pero a la fecha esta Dirección no adelanta proceso de adquisición del predio en mención.

Cordialmente,

FABIO DE LA PAVA AMAYA
Director Administrativo de Bienes Raíces

Elaboró: Patricia Contreras Lopez –Profesional División Jurídica Predial
Revisó: Eugenio Castilla - Coordinador Juridica Dirección de Bienes Raices
Aprobó: Claudia Milena Alfonso Rodriguez – Jefe División Juridica Predial

Formato: M4FD0605F02-02

ANEXO 5

Comunicación Interna

2016IE1003

INSTITUTO DISTRITAL DE GESTION DE RIESGOS Y CAMBIO CLIMATICO 05-04-2016 0
Al Contestar Cite este Nro.:2016IE1003 O 1 Fol:1 Anex:0
Origen: Sd:223 - SUBD. CORPORATIVA Y ASUNTOS DISCIPLINARIOS/BUNCH JORGE MARIO
Destino: SUBD. DE ANALISIS DE RIESGOS Y EFECTOS DE C./AREVALO SANCHEZ DIANA PATRI
Asunto: TABLAS PARA ADENDA CONCEPTO CT-7528-QUEBRADA LIMAS
Observ.:

ALCALDÍA MAYOR DE BOGOTÁ D.C.
AMBIENTE
Instituto Distrital de Gestión de Riesgos y Cambio Climático

COMUNICACIÓN INTERNA

PARA : **DIANA PATRICIA ARÉVALO SÁNCHEZ**
Subdirectora de Análisis de Riesgos y Efectos de Cambio Climático

DE : **JORGE MARIO BUNCH HIGUERA**
Subdirector Corporativo y Asuntos Disciplinarios

ASUNTO : Tablas para adenda al Concepto Técnico CT-7528 Quebrada Limas

Fecha : 04 de Abril de 2016

Cordial saludo,

Luego de realizar la verificación de la identificación catastral de los predios que se encuentran al interior de la zona de amenaza por avenidas torrenciales de la Quebrada Limas, se evidenciaron inconsistencias en la identificación catastral de los predios recomendados y los predios al interior de la zona de amenaza por avenidas torrenciales, por tanto se anexa CD donde se establece la correcta identificación con el fin de que sea considerado para la realización de una adenda al Concepto Técnico CT-7528 Quebrada Limas.

JORGE MARIO BUNCH HIGUERA
Subdirector Corporativo y Asuntos Disciplinarios

C.C. Dra. Olga Lucia Torres Becerra
Subdirectora de Participación para la Gestión de Riesgos y Adaptación al Cambio Climático

Realizó: Nicolas Cuellar - Contratista
Revisó: Andrea Laiton Linares – Profesional Universitario Grado 219 – 12
Anexo: Un CD

Diagonal 47 No. 77A - 09 Interior 11
Conmutador: 4292801 Fax:4292833
www.idiger.gov.co

Código Postal: 111071

ISO 14001 Icontec SA - CER366134
IQNet CO - SA CER366134
Certificado N° SA - CER366134
Certificado N° CO - SA CER366134
Coordinación, orientación y consolidación del Sistema Distrital de Gestión de Riesgos y Cambio Climático -SDGR-CC y promoción, gestión y ejecución de políticas, normas, planes, programas y proyectos de gestión de riesgos y cambio climático para la transformación cultural, social y territorial del Distrito Capital.

BOGOTÁ MEJOR PARA TODOS