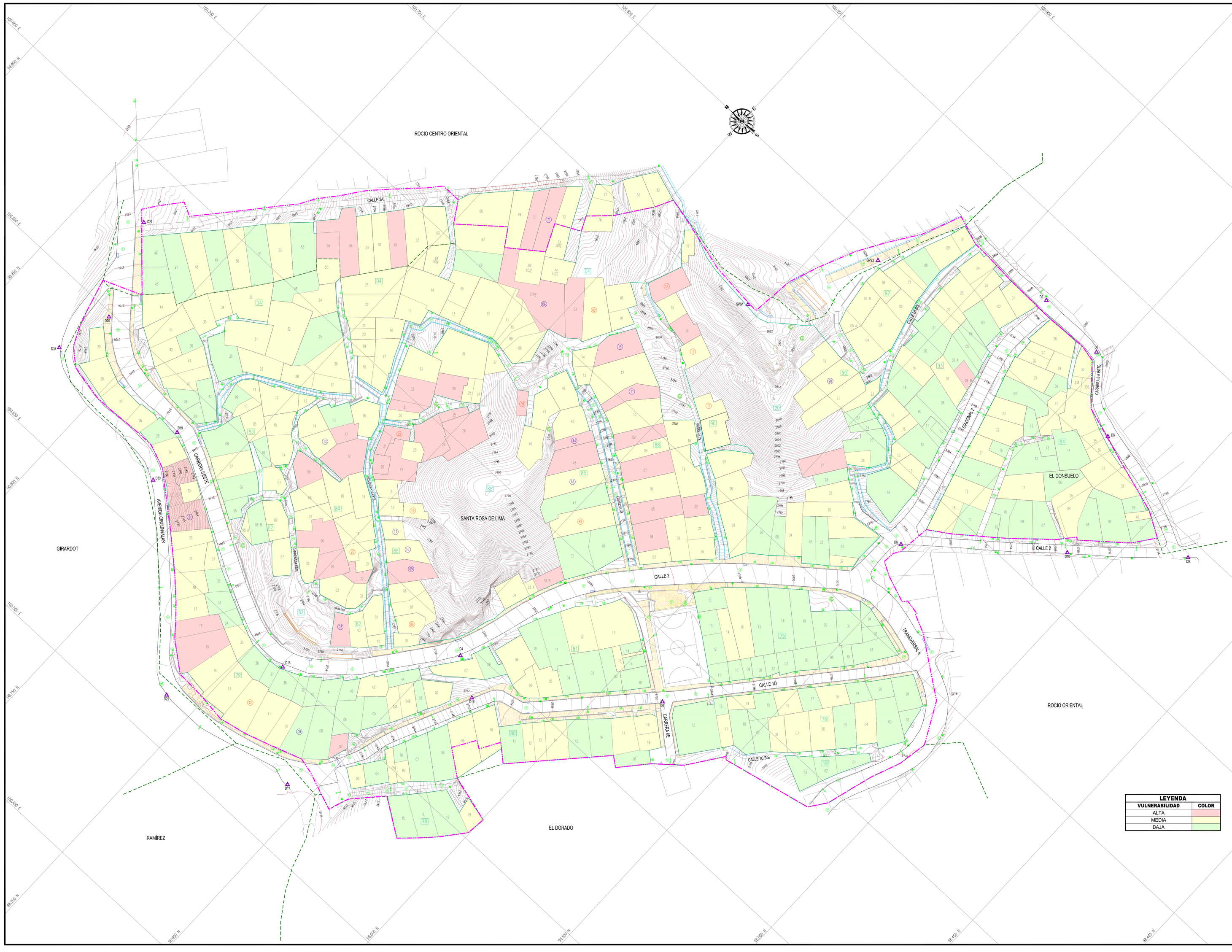

LEYENDA	
VULNERABILIDAD	COLOR
ALTA	
MEDIA	
BAJA	

ALCALDIA MAYOR DE BOGOTA D.C.
GOBIERNO SEGURIDAD Y CONVIVENCIA
Fondo de prevención y Atención de Emergencias

FUENTE:
LEVANTAMIENTO TOPOGRÁFICO: OCTUBRE DE 2010

ELABORÓ:
CONSORCIO GIA-INGERCIVIL

SUPERVISIÓN:
GEODINÁMICA INGENIERÍA S.A.

ESCALA GRÁFICA:
0 m 5 10 15 20 25 30 m
ESCALA 1:500

OBSERVACIONES:

CONVENCIONES

- Curva de nivel índice
- Curva de nivel secundaria
- Área de estudio
- Límite de barrio (DPAE, 2010)
- Predio
- 03 Código de predio (UACD,2010)
- 05 Predio reasentado (DPAE, 2010)
- 05 Predio con diagnóstico (DPAE, 2010)
- 01 Código de manzana (UACD, 2010)
- Límite de manzana (UACD, 2010)
- Zona dura
- Escalera
- Escalera en piedra
- Vía pavimentada
- Vía sin pavimentar
- Camino-Sendero peatonal
- Vía-Sendero en adoquín
- Meteo
- Árbol
- Referencia topográfico
- Poligonal de cierre
- Delta de topografía
- Contador de agua
- Poste telefónico
- Poste de energía
- Poste de energía Transformador
- Poste de iluminación
- Caja
- Pozo de alcantarillado
- Sumidero
- Cañuela
- Cuneta
- Muro
- Muro de gavión

DISEÑO: Ing. Jairo Lozano	FECHA: Marzo de 2011
DIBUJO: Ing. Omar Cagua	FECHA: Marzo de 2011
REVISO: Ing. Jairo Lozano	FECHA: Marzo de 2011
APROBÓ: Ing. Gloria I. Castillo	FECHA: Marzo de 2011
Vo. SUPERVISIÓN: Ing. Mauricio Camargo	FECHA:
ARCHIVO: 11.Vulnerabilidad FRM.dwg	FECHA: Marzo de 2011

PROYECTO:
"ESTUDIO DE RIESGOS SOCIO - NATURALES Y ANTRÓPICOS NO INTENCIONALES Y EVALUACIÓN DE ALTERNATIVAS DE MITIGACIÓN PARA EL BARRIO SANTA ROSA DE LIMA DE LA LOCALIDAD DE SANTA FE, EN BOGOTÁ D.C"

PLANO 11
VULNERABILIDAD FRM
CONDICIÓN ACTUAL