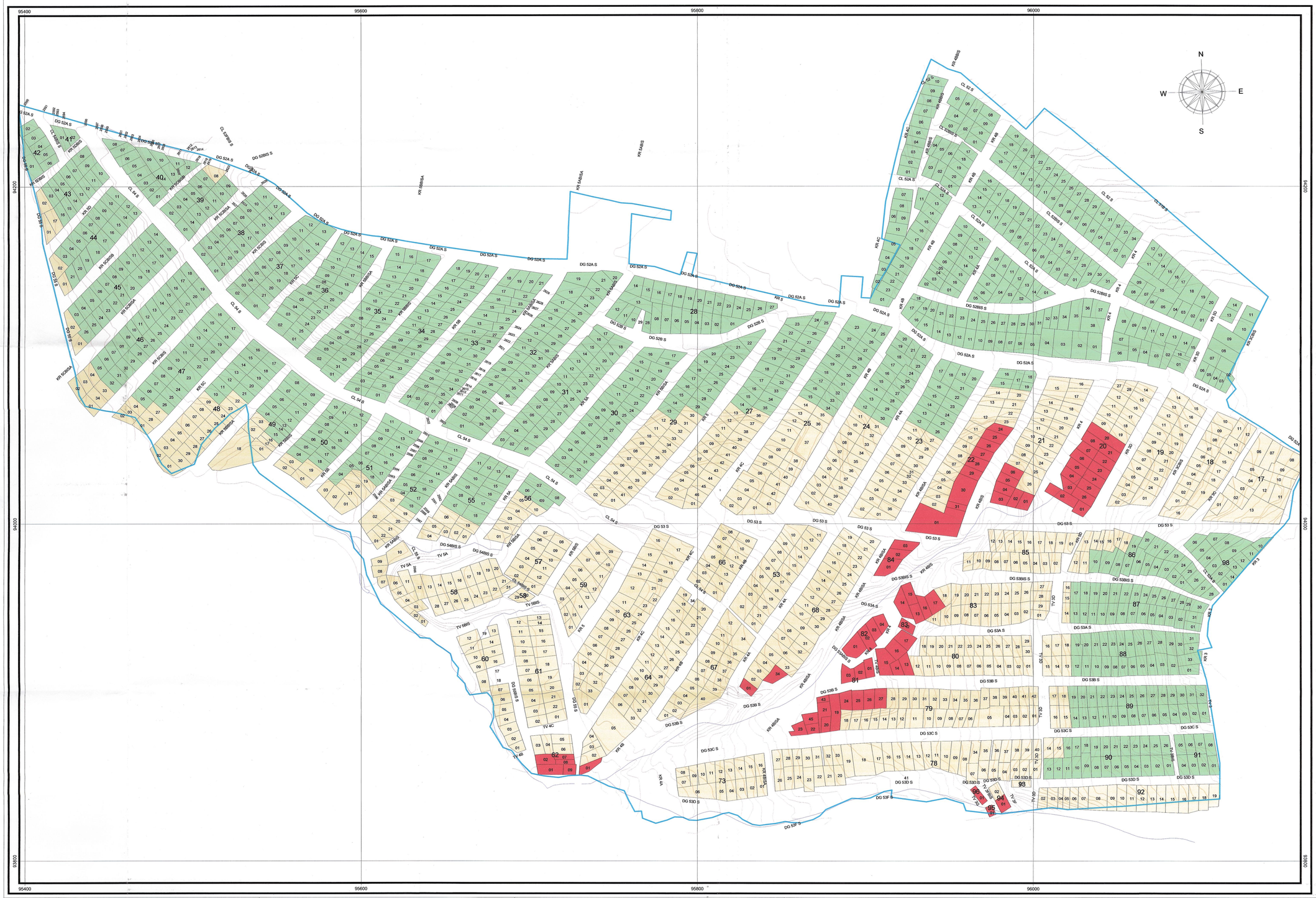

NOTAS

1. BASE CARTOGRAFICA SUMINISTRADA POR EL CONTRATANTE

CONVENCIONES ESPECIFICAS

RIESGO
- ALTO
- MEDIO
- BAJO

CONVENCIONES

- LOTES
- LMA
- LIMITE BARRIO
- Hidrografia
- CURVAS DE NIVEL

Secretaría
GOBIERNO
Dirección de Prevención y
ATENCIÓN DE EMERGENCIAS

CONSULTOR:

UNIÓN TEMPORAL
CRC

INTERVENTORIA: Fondo de Prevención y Atención de Emergencias - FOPAE

ESCALA

10 0 10 20 30

1:1000

FUENTE: ANALISIS TECNICO

ELABORO:	ING. CARLOS CANTILLO	FECHA:	DICIEMBRE DE 2005
DIBUJO:	WILLIAN LEON QUEVEDO	FECHA:	DICIEMBRE DE 2005
REVISÓ:	Ing. JORGE ALBERTO RODRÍGUEZ	FECHA:	DICIEMBRE DE 2005
APROBÓ:	GEÓL PILAR GARCIA - FOPAE	FECHA:	DICIEMBRE DE 2005
VERSIÓN:	1.0	FECHA:	DICIEMBRE DE 2005
NOMBRE ARCHIVO:	LP-RIESGO-10.apr		

PROYECTO:
CONSULTORÍA PARA LA EMISIÓN DE CONCEPTOS TÉCNICOS DE RIESGO POR MOVIMIENTO EN MASA PARA LEGALIZACIÓN DE DESARROLLOS EN LA CIUDAD DE BOGOTÁ D.C.
CONTRATO DE CONSULTORÍA No. CONS - 526 - 2005

DESARROLLO: LA PAZ (RAFAEL URIBE URIBE)

CONTENIDO: RIESGO

PLANO No.: 4