ALCALDÍA MAYOR
DE BOGOTÁ D.C.
Secretaría
GOBIERNO

DIRECCIÓN DE PREVENCIÓN Y ATENCIÓN DE EMERGENCIAS

DIAGNÓSTICO TÉCNICO DE EMERGENCIA No. DI- 2268
COORDINACIÓN TÉCNICA

1. DATOS GENERALES DEL EVENTO

ATENDIÓ : DULFAY ORTIZ

REPORTÓ
COOB

EQT: 8 MOVIL:
FECHA: 15-11-2004 HORA: 11:00

DIRECCIÓN: Transversal 9 # 163ª - 26
BARRIO: Arauquita
UPZ: 11 San Cristóbal Norte
LOCALIDAD: 1 Usaquén

ÁREA DIRECTA: 100 m²
POBLACIÓN ATENDIDA:
FAMILIAS 1 ADULTOS 5 NIÑOS 1
PREDIOS EVALUADOS 1

2. EVENTO

TIPO: REMOCIÓN EN MASA [X] INUNDACIÓN [ ] ESTRUCTURAL [ ]

DESCRIPCIÓN Y CAUSAS:

Pequeño desprendimiento de material orgánico y relleno de la parte alta de un talud subvertical de aproximadamente 12m de altura. El desprendimiento afectó el costado norte del predio con nomenclatura Transversal 9 # 163A – 26 en donde se localiza el paso peatonal interno de la vivienda. Las causas fueron el inadecuado manejo de las aguas lluvias, así como la ausencia de protección del talud.

3. FOTOGRAFIAS



Fotografía 1. Vista del talud en donde se presentó el desprendimiento

ALCALDÍA MAYOR
DE BOGOTÁ D.C.
Secretaria
GOBIERNO

DIRECCIÓN DE PREVENCIÓN Y ATENCIÓN DE EMERGENCIAS

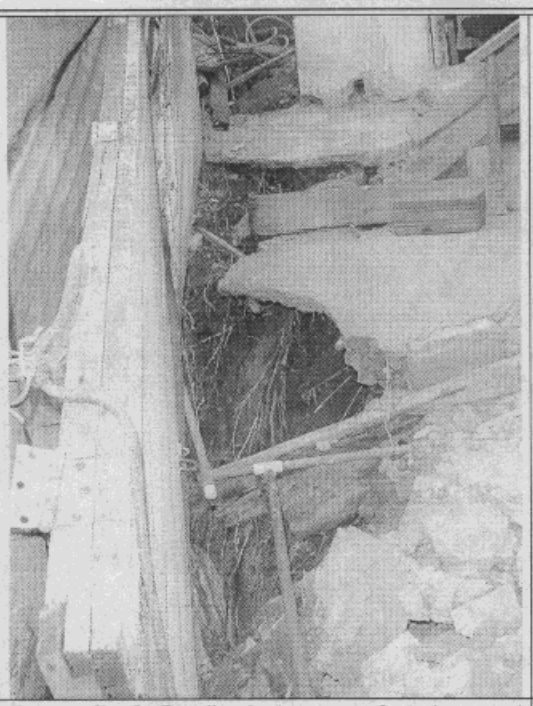

Fotografía 2. Detalle de la zona afectada por el desprendimiento

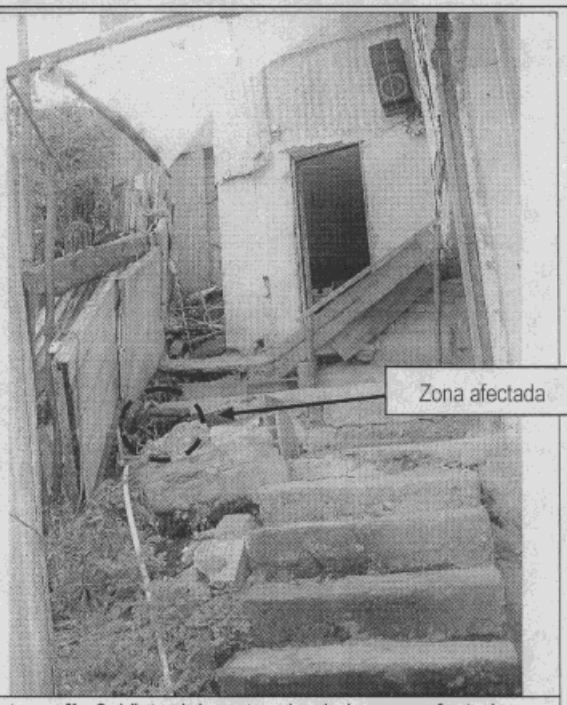

Fotografía 3. Vista del peatonal y de la zona afectada

4. AFECTACIÓN:

#	NOMBRE(Cabeza Hogar)	DIRECCIÓN	TELÉFONO	P	A	N	DAÑOS EN VIVIENDA
1	María Mercedes López	Transversal 9 # 163A - 26	5270063	6	5	1	Pérdida de soporte un sector del paso peatonal interno

P: Total Personas A: Adultos N: Niños

INFRAESTRUCTURA: SI [ ] NO [X] CUAL? _____

5. RIESGOS ASOCIADOS (Potenciales daños que se esperarían de no implementar las recomendaciones)

Si no se implementan las medidas de manejo aguas de la vivienda, se pueden presentar nuevos desprendimientos de material.

6. REQUERIMIENTOS

FAMILIA #	EVACUACIÓN				AYUDAS	
	SI	NO	DEF.	TEMP.	HUMANITARIAS	MITIGACIÓN TEMPORAL(Enunciar)
1		X			NO	5 m de plástico para cubrir el sector.

ALCALDÍA MAYOR
DE BOGOTÁ D.C.
Secretaría
GOBIERNO

DIRECCIÓN DE PREVENCIÓN Y ATENCIÓN DE EMERGENCIAS

7. ACCIONES ADELANTADAS

- Evaluación Técnica de lo sector
- Entrega de 5 m de plástico para cubrir el sector afectado, reduciendo así la infiltración de agua.

8. RECOMENDACIONES

- Los propietarios de la vivienda deben realizar un adecuado manejo de las aguas lluvias y de escorrentía.

9. ADVERTENCIA

El presente diagnóstico, sus conclusiones y recomendaciones están basadas en el reconocimiento de campo efectuado durante la atención de la emergencia; por tal razón, pueden existir situaciones no previstas en él y que se escapan de su alcance.

NOMBRE: DULFAY PATRICIA ORTIZ ABAUNZA
PROFESIÓN: INGENIERA CIVIL – MSC GEOTECNIA
MATRICULA: 25202-82450 CND

Dulfay P. Ortiz
ELABORO

NOMBRE: DIANA PATRICIA AREVALO SÁNCHEZ
PROFESIÓN: INGENIERA CIVIL – ESP. GEOTECNIA
MATRICULA: 25202-54965 CND

Diana Arévalo S
REVISO

Vo. Bo.: **ING. JAVIER PAVA SANCHEZ**
COORDINADOR TECNICO