DIAGNÓSTICO TÉCNICO - DI-12131
SUBDIRECCIÓN DE ANÁLISIS DE RIESGOS Y EFECTOS DE CAMBIO CLIMÁTICO
GRUPO ASISTENCIA TÉCNICA
RADICADO IDIGER 2018ER12199

1. DATOS GENERALES DEL EVENTO

ATENDIÓ: Laura Ángela González Ortiz				**SOLICITANTE:** Anónimo
CAT	11	**MOVIL:**	Contratada	
FECHA:	03 de agosto de 2018	**HORA:**	10:00 a.m.	**VIGENCIA:** Temporal mientras no se modifique significativamente las condiciones físicas del sector

DIRECCIÓN:	Calle 41 Sur No. 3C-85 Este	**COORDENADAS AREA INSPECCIONADA**			X1: 98313.82 Y1: 94842.51		
BARRIO/SECTOR CATASTRAL:	La Victoria	**ÁREA DIRECTA AFECTADA:**			50 m^2		
UPZ:	50 – La Gloria	**POBLACIÓN ATENDIDA:**			-		
LOCALIDAD:	04 – San Cristóbal	**FAMILIAS**	-	**ADULTOS**	-	**MENORES**	-
CHIP:	AAA0003OEDE	**PREDIOS EVALUADOS**			1		
AREA INSPECCIONADA	875 m^2	**DOCUMENTO REMISORIO**			CR-31111		

2. ALCANCE

El Instituto Distrital de Gestión de Riesgos y Cambio Climático – IDIGER, en cumplimiento de sus funciones, en especial las establecidas en el Decreto 173 de 2014, realiza la verificación de asistencia técnica con base en una inspección visual, aplicando la metodología para este tipo de procedimiento (Identificación y valoración cualitativa de la afectación del hábitat a nivel urbano y rural), con el objeto de valorar el grado de afectación de las edificaciones y/o infraestructura, que permite establecer el compromiso de estabilidad y funcionalidad de las mismas, a fin de identificar predios, y/o edificaciones y/o infraestructura inseguras, para analizar y determinar las acciones pertinentes a que haya lugar.

3. ACLARACIONES

Las conclusiones y recomendaciones impartidas durante la visita realizada están basadas en la inspección visual realizada, por tal razón pueden existir situaciones no previstas en él y que se escapan de su alcance, así mismo la información sobre el predio corresponde a la información suministrada en campo por los habitantes del sector. Se aclara que dichas inspecciones no hacen las veces de dictamen pericial que sirva de soporte para reclamaciones.

La vigencia de las conclusiones y recomendaciones impartidas mediante el presente documento técnico es temporal, y se mantienen hasta tanto se modifiquen de manera significativa las condiciones del sector visitado.

Diagonal 47 No. 77A - 09 Interior 11
Conmutador: 4292801 Fax:4292833
www.idiger.gov.co

Código Postal: 111071

GP-CER453497 CO-SC-CER453496 CO-SC-CER453496 CO-SA-CER366134

Certificado N° CO-SC-CER453496
Certificado N° CO-SA-CER366134
Certificado N° GP-CER453497

Diseño de políticas para el proceso de Coordinación del Sistema Distrital de Gestión del Riesgo y el Cambio Climático, gestión del conocimiento y análisis de los riesgos de desastres y efectos del cambio climático, gestión para el reasentamiento de la población en alto riesgo, diseño y gestión de la construcción de obras e implementación de acciones dirigidas a la mitigación de riesgos de desastres y de emergencias, promoción, educación y comunicación para la apropiación de los procesos de reducción de riesgos y adaptación al cambio climático, dirección, coordinación y desarrollo de actividades operativas e institucionales y del Sistema Distrital de Gestión del Riesgo y Cambio Climático (SDGR-CC), relacionadas con la planificación, preparación y logística para la activación de los sistemas de alerta temprana y respuesta integral de emergencias en la ciudad de Bogotá, D.C.

BOGOTÁ MEJOR PARA TODOS

4. ADVERTENCIAS

No es competencia del Instituto Distrital de Gestión de Riesgos y Cambio Climático – IDIGER, adelantar estudios de detalle de carácter cuantitativo, que permitan deducir las causas reales y/o precisas de los daños que pudiesen ser identificados en infraestructura pública y/o privada, ni el comportamiento esperado de una edificación ante algún tipo de solicitación (como por ejemplo un sismo), ni aprobar, diseños, acciones o procedimientos encaminados a mitigar condiciones de riesgo que hayan sido identificadas, además los informes técnicos que se hayan generado por parte del IDIGER, para los predios y/o sector involucrado, no hacen las veces de dictamen pericial que sirva de soporte para reclamaciones; a su vez el IDIGER no tiene dentro de su competencia, la de establecer juicios de responsabilidades sobre afectaciones en edificaciones y/o el terreno en general, ni pronunciamientos en relación al cumplimiento de normatividad actual de diseño y construcción en cuanto a reforzamientos, mantenimientos, reparaciones y/o mejoramientos desarrollados en predios privados.

Antes de realizar cualquier intervención en el predio, se debe consultar la reglamentación urbanística definida en el sector por la Secretaría Distrital de Planeación – SDP, con el fin de establecer aspectos que no son competencia del IDIGER, relacionados con las restricciones y/o condicionamientos al uso del suelo. Adicionalmente, las intervenciones a realizar deberán contar con el apoyo de personal idóneo, garantizando que se cumplan los requerimientos establecidos en la normatividad vigente, para lo cual deberán tramitarse los permisos y licencias respectivas.

Es obligación de los propietarios y/o responsables de los inmuebles propiciar y efectuar el adecuado mantenimiento de sus instalaciones como lo dispone el Código de Construcción para Bogotá D.C. (Acuerdo 20/95).

5. ESCENARIO DE RIESGO: Construcciones (Mantenimiento / Operación de Edificaciones).

6. ANTECEDENTES:

El Sector Barrio La Victoria de la localidad de San Cristóbal, donde se localiza el predio de la Calle 41 Sur No. 3C-85 Este, fue legalizado mediante Acto Administrativo No. 22 del 07 de febrero de 1963, para lo cual el Instituto Distrital de Gestión de Riesgos y Cambio Climático - IDIGER, no emitió Concepto Técnico. En este sentido, cualquier intervención que se realice tanto en el predio evaluado como en el Barrio, debe considerar las restricciones en el uso del suelo establecidas en el Plan de Ordenamiento Territorial – POT de la ciudad de Bogotá.

De acuerdo con la Resolución 0751 de 2018 por la cual se actualiza el Mapa No 3 "Amenaza por Remoción en Masa" del Plan de Ordenamiento Territorial de Bogotá - POT (Decreto 190 de 2004), el predio objeto de consulta presenta categorización de amenaza media – alta por movimientos en masa, lo cual no genera restricción para ocupación o desarrollo urbano.

Diagonal 47 No. 77A - 09 Interior 11
Conmutador: 4292801 Fax:4292833
www.idiger.gov.co

Código Postal: 111071

GP-CER453497 CO-SC-CER453496 CO-SC-CER453496 CO-SA-CER366134

Certificado N° CO-SC-CER453496
Certificado N° CO-SA-CER366134
Certificado N° GP-CER453497

Diseño de políticas para el proceso de Coordinación del Sistema Distrital de Gestión del Riesgo y el Cambio Climático, gestión del conocimiento y análisis de los riesgos de desastres y efectos del cambio climático, gestión para el reasentamiento de la población en alto riesgo, diseño y gestión de la construcción de obras e implementación de acciones dirigidas a la mitigación de riesgos de desastres y de emergencias, promoción, educación y comunicación para la apropiación de los procesos de reducción de riesgos y adaptación al cambio climático, dirección, coordinación y desarrollo de actividades operativas e institucionales y del Sistema Distrital de Gestión del Riesgo y Cambio Climático (SDGR-CC), relacionadas con la planificación, preparación y logística para la activación de los sistemas de alerta temprana y respuesta integral de emergencias en la ciudad de Bogotá, D.C.

BOGOTÁ MEJOR PARA TODOS

7. LOCALIZACIÓN

La Figura 1 presenta la ubicación del Predio de la Calle 41 Sur No. 3C-85 Este, Barrio La Victoria de la Localidad de San Cristóbal.

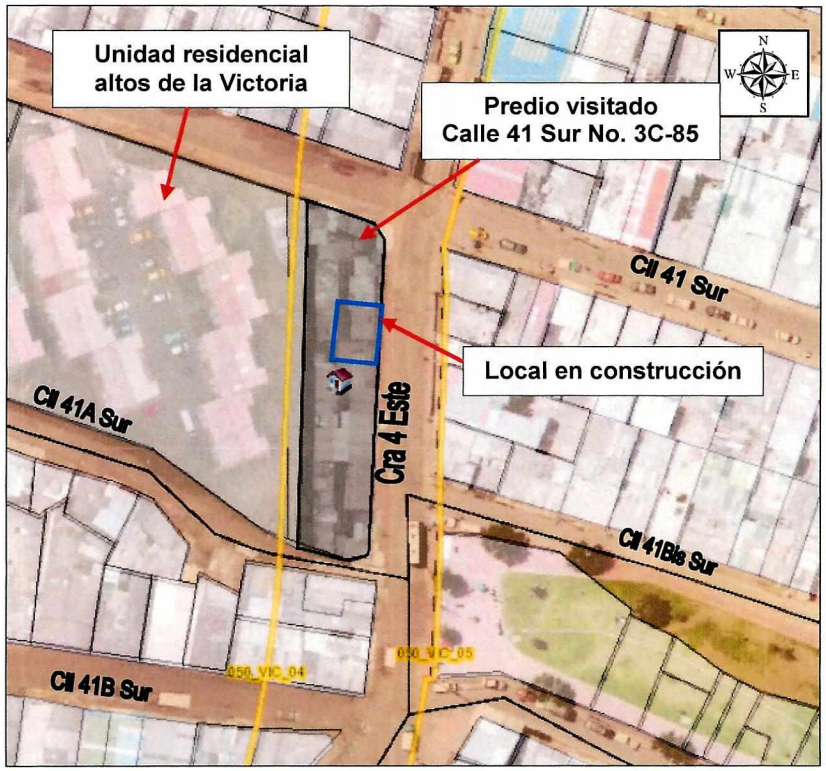

Figura 1. Ubicación del Predio de la Calle 41 Sur No. 3C-85 Este, Barrio La Victoria de la Localidad de San Cristóbal.

8. DESCRIPCIÓN

En atención al Radiado IDIGER No. 2018ER12199, el día 03 de agosto de 2018, personal del Instituto Distrital de Gestión de Riesgos y Cambio Climático - IDIGER, realizó visita técnica al predio de la referencia encontrando una unidad comercial, formada por locales de un (1) nivel que al parecer están construidos con particiones livianas, con cubiertas de zinc y asbesto-cemento (ver Fotografías 1 a 3). Actualmente, al costado oriental del predio se está construyendo un nuevo local comercial, en donde se están empleando elementos metálicos. Los muros de cerramiento y divisorios del local están elaborados en láminas de zinc y vidrio, y la cubierta corresponde a tejas de asbesto-cemento soportadas por perfiles metálicos (ver Fotografías 4 y 5). Al respecto, se debe mencionar que una inspección visual hecha desde el exterior no permite hacer una verificación de la obra que se está adelantando.

Diagonal 47 No. 77A - 09 Interior 11
Conmutador: 4292801 Fax:4292833
www.idiger.gov.co

Código Postal: 111071

GP-CER453497 CO-SC-CER453496 CO-SC-CER453496 CO-SA-CER366134

Certificado N° CO-SC-CER453496
Certificado N° CO-SA-CER366134
Certificado N° GP-CER453497

Diseño de políticas para el proceso de Coordinación del Sistema Distrital de Gestión del Riesgo y el Cambio Climático, gestión del conocimiento y análisis de los riesgos de desastres y efectos del cambio climático, gestión para el reasentamiento de la población en alto riesgo, diseño y gestión de la construcción de obras e implementación de acciones dirigidas a la mitigación de riesgos de desastres y de emergencias, promoción, educación y comunicación para la apropiación de los procesos de reducción de riesgos y adaptación al cambio climático, dirección, coordinación y desarrollo de actividades operativas e institucionales y del Sistema Distrital de Gestión del Riesgo y Cambio Climático (SDGR-CC), relacionadas con la planificación, preparación y logística para la activación de los sistemas de alerta temprana y respuesta integral de emergencias en la ciudad de Bogotá D.C.

BOGOTÁ MEJOR PARA TODOS

9. POSIBLES CAUSAS:

- Ninguna al momento de la visita técnica.

10. REGISTRO FOTOGRAFICO:



Fotografía 1. Vista exterior del predio de la Calle 41 Sur No. 3C-85 Este. Costado norte.



Fotografía 2. Vista interior del predio de la Calle 41 Sur No. 3C-85 Este. Costado sur.



Fotografía 3. Vista interior del predio de la Calle 41 Sur No. 3C-85 Este.



Fotografía 4. Local en construcción, ubicado al costado oriental del predio.

Diagonal 47 No. 77A - 09 Interior 11
Conmutador: 4292801 Fax:4292833
www.idiger.gov.co

Código Postal: 111071

GP-CER453497 CO-SC-CER453496 CO-SC-CER453496 CO-SA-CER366134

Certificado N° CO-SC-CER453496
Certificado N° CO-SA-CER366134
Certificado N° GP-CER453497

Diseño de políticas para el proceso de Coordinación del Sistema Distrital de Gestión del Riesgo y el Cambio Climático; gestión del conocimiento y análisis de los riesgos de desastres y efectos del cambio climático; gestión para el reasentamiento de la población en alto riesgo; diseño y gestión de la construcción de obras e implementación de acciones dirigidas a la mitigación de riesgos de desastres y de emergencias, promoción, educación y comunicación para la apropiación de los procesos de reducción de riesgos y adaptación al cambio climático, dirección, coordinación y desarrollo de actividades operativas e institucionales y del Sistema Distrital de Gestión del Riesgo y Cambio Climático (SDGR-CC), relacionadas con la planificación, preparación y logística para la activación de los sistemas de alerta temprana y respuesta integral de emergencias en la ciudad de Bogotá, D.C.

BOGOTÁ MEJOR PARA TODOS



Fotografía 5. Local en construcción, ubicado al costado oriental del predio.

11. DAÑOS:

Tabla No. 2. Daños observados sobre el predio evaluado en el presente informe.

No.	DIRECCIÓN	RESPONSABLE (DATO TOMADO EN CAMPO)	TIPO DE ESTRUCTURA	USO	N° DE PISOS	DAÑO
1	Calle 41 Sur No. 3C-85 Este	--	Edificación	Comercial	1	Ninguno

AFECTACIÓN EN INFRAESTRUCTURA PÚBLICA:

SI		NO	X	¿CUAL?	

12. RIESGOS ASOCIADOS (Potenciales daños que se esperarían de no implementar las recomendaciones)

- Ninguno al momento de la visita.

13. ACCIONES ADELANTADAS

- Inspección visual y cualitativa de las condiciones físicas del predio de la Calle 41 Sur No. 3C-85 Este, Barrio La Victoria de la Localidad de San Cristóbal.

14. CONCLUSIONES

- La estabilidad estructural y funcionalidad de la Unidad Comercial ubicada en la Calle 41 Sur No. 3C-85 Este, Barrio La Victoria de la Localidad de San Cristóbal, actualmente **no** se encuentran comprometidas ante cargas normales de servicio, ya que en el momento de la visita no se

Diagonal 47 No. 77A - 09 Interior 11
Conmutador: 4292801 Fax:4292833
www.idiger.gov.co
Código Postal: 111071

GP-CER453497 CO-SC-CER453496 CO-SC-CER453496 CO-SA-CER366134
Certificado N° CO-SC-CER453496
Certificado N° CO-SA-CER366134
Certificado N° GP-CER453497
Diseño de políticas para el proceso de Coordinación del Sistema Distrital de Gestión del Riesgo y el Cambio Climático, gestión del conocimiento y análisis de los riesgos de desastres y efectos del cambio climático, gestión para el reasentamiento de la población en alto riesgo, diseño y gestión de la construcción de obras e implementación de acciones dirigidas a la mitigación de riesgos de desastres y de emergencias, promoción, educación y comunicación para la apropiación de los procesos de reducción de riesgos y adaptación al cambio climático, dirección, coordinación y desarrollo de actividades operativas e institucionales y del Sistema Distrital de Gestión del Riesgo y Cambio Climático (SDGR-CC), relacionadas con la planificación, preparación y logística para la activación de los sistemas de alerta temprana y respuesta integral de emergencias en la ciudad de Bogotá, D.C.
BOGOTÁ MEJOR PARA TODOS

evidenciaron daños; sin embargo, la estructura puede ser vulnerable ante solicitaciones dinámicas (sismos).

- En lo referente a la denuncia sobre la "*falta de licencia para la construcción del nuevo local comercial*" , se debe aclarar que no es competencia del IDIGER desarrollar acciones de control sobre la ejecución de intervenciones en predios privados (Decreto 173 de 2014), dicha competencia corresponde a las Alcaldías Locales según lo dispuesto en los numerales 6, 9 y 11 del Articulo 86 Capítulo IV del Decreto 1421 de 1993 y en el Artículo 63 del decreto 1469 de 2010:

  "Numeral 6, Articulo 86, Decreto 1421 de 1993. Vigilar el cumplimiento de las normas vigentes sobre desarrollo urbano, uso del suelo y reforma urbana. De acuerdo con esas mismas normas expedir o negar los permisos de funcionamiento que soliciten los particulares. Sus decisiones en esta materia serán apelables ante el jefe del departamento distrital de planeación, o quien haga sus veces."

  "9, Articulo 86, Decreto 1421 de 1993. Conocer de los procesos relacionados con violación de las normas sobre construcción de obras y urbanismo e imponer las sanciones correspondientes. El Concejo Distrital podrá señalar de manera general los casos en que son apelables las decisiones que se dicten con base en esta atribución y ante quién."

  "11, Articulo 86, Decreto 1421 de 1993. Vigilar y controlar la prestación de servicios, la construcción de obras y el ejercicio de funciones públicas por parte de las autoridades distritales o de personas particulares."

  "Artículo 63, Decreto 1469 de 2010. Competencia del control urbano. Corresponde a los alcaldes municipales o distritales directamente o por conducto de sus agentes, ejercer la vigilancia y control durante la ejecución de las obras, con el fin de asegurar el cumplimiento de las licencias urbanísticas y de las normas contenidas en el Plan de Ordenamiento Territorial, sin perjuicio de las facultades atribuidas a los funcionarios del Ministerio Público y de las veedurías en defensa tanto del orden jurídico, del ambiente y del patrimonio y espacios públicos, como de los intereses colectivos y de la sociedad en general.

- Con respecto a la denuncia sobre la "*falta de señalización de salidas, entradas, baños, etc., dentro de la Unidad Comercial*", se debe mencionar que no es competencia del IDIGER revisar la señalización de edificaciones y establecimientos, dicha competencia corresponde al Cuerpo Oficial de Bomberos de Bogotá, que dentro de sus funciones tiene la emisión de Conceptos Técnicos para la revisión de sistemas de protección contra incendios (SPCI) y de las condiciones de seguridad humanas (SH) en edificaciones y establecimientos.

15. RECOMENDACIONES

- A la Alcaldía Local de San Cristóbal, desde sus respectivas competencias, adelantar el control urbanístico de la obra que se está ejecutando en el predio de la referencia, de acuerdo con lo estipulado en el Artículo 63 del Decreto 1469 de 2010.

Diagonal 47 No. 77A - 09 Interior 11
Conmutador: 4292801 Fax:4292833
www.idiger.gov.co

Código Postal: 111071

GP-CER453497 CO-SC-CER453496 CO-SC-CER453496 CO-SA-CER366134

Certificado N° CO-SC-CER453496
Certificado N° CO-SA-CER366134
Certificado N° GP-CER453497

Diseño de políticas para el proceso de Coordinación del Sistema Distrital de Gestión del Riesgo y el Cambio Climático, gestión del conocimiento y análisis de los riesgos de desastres y efectos del cambio climático, gestión para el reasentamiento de la población en alto riesgo, diseño y gestión de la construcción de obras e implementación de acciones dirigidas a la mitigación de riesgos de desastres y de emergencias, promoción, educación y comunicación para la apropiación de los procesos de reducción de riesgos y adaptación al cambio climático, dirección, coordinación y desarrollo de actividades operativas e institucionales y del Sistema Distrital de Gestión del Riesgo y Cambio Climático (SDGR-CC), relacionadas con la planificación, preparación y logística para la activación de los sistemas de alerta temprana y respuesta integral de emergencias en la ciudad de Bogotá , D.C.

BOGOTÁ MEJOR PARA TODOS

- Al Cuerpo Oficial de Bomberos de Bogotá, desde sus respectivas competencias, realizar visita técnica y emitir el Concepto Técnico correspondiente sobre las condiciones de señalización y seguridad contra incendios en las que se encuentra el inmueble donde funciona la Unidad Comercial.

- Al responsable y/o responsables de la Unidad comercial ubicada en la Calle 41 Sur No. 3C-85 Este, Barrio La Victoria de la Localidad de San Cristóbal, implementar acciones para el mantenimiento rutinario del inmueble allí existente; con el fin de garantizar condiciones adecuadas de uso durante la vida útil del mismo.

16. APROBACIONES

16.1 Elaboró
Firma:_____ Nombre: Laura Ángela González Ortiz Profesión: Ingeniera Civil Magíster en Ingeniería - Geotecnia Contratsista
Profesional de la Coordinación de Asistencia Técnica
16.2 Reviso
Firma:_____ Jairo William Torres Becerra. Responsable de la Coordinación de Asistencia Técnica Subdirección de Análisis de Riesgos y Efectos de Cambio Climático

Diagonal 47 No. 77A - 09 Interior 11
Conmutador: 4292801 Fax:4292833
www.idiger.gov.co

Código Postal: 111071

GP-CER453497 CO-SC-CER453496 CO-SC-CER453496 CO-SA-CER366134

Certificado N° CO-SC-CER453496
Certificado N° CO-SA-CER366134
Certificado N° GP-CER453497

Diseño de políticas para el proceso de Coordinación del Sistema Distrital de Gestión del Riesgo y el Cambio Climático, gestión del conocimiento y análisis de los riesgos de desastres y efectos del cambio climático, gestión para el reasentamiento de la población en alto riesgo, diseño y gestión de la construcción de obras e implementación de acciones dirigidas a la mitigación de riesgos de desastres y de emergencias, promoción, educación y comunicación para la apropiación de los procesos de reducción de riesgos y adaptación al cambio climático, dirección, coordinación y desarrollo de actividades operativas e institucionales y del Sistema Distrital de Gestión del Riesgo y Cambio Climático (SDGR-CC), relacionadas con la planificación, preparación y logística para la activación de los sistemas de alerta temprana y respuesta integral de emergencias en la ciudad de Bogotá, D.C.

BOGOTÁ MEJOR PARA TODOS