ALCALDÍA MAYOR
DE BOGOTÁ D.C.
Secretaría
GOBIERNO

DIRECCIÓN DE PREVENCIÓN Y ATENCIÓN DE EMERGENCIAS DI-3520

DIAGNÓSTICO TECNICO No. 3520
COORDINACIÓN DE GESTION TERRITORIAL

1. DATOS GENERALES

DIRECCIÓN:	Calle 80 # 17C – 39- sur	**SOLICITUD GENERADORA**	2007ER15861
BARRIO:	BUENOS AIRES II	**POBLACIÓN BENEFICIADA:**	
UPZ:	68 El Tesoro	FAMILIAS 1 PERSONAS	
LOCALIDAD:	19 Ciudad Bolívar	**PREDIOS EVALUADOS:**	1
NOMBRE:	Díaz Contreras Rafael Antonio/Cano Guerrero Maria Oliva	**PRIORIDAD:**	1
FECHA DE VISITA:	05-12-2007	**IDENTIFICADOR SIRE**	2006-19-8539

2. ANTECEDENTES

Soporte Técnico	Fecha	Descripción	Prioridad
CT- 4472	11 -08 - 2006	El Concepto Técnico recomendó incluir en el programa de reasentamiento localizadas en Zona de Alto Riesgo No Mitigable, a la familia de la señora Maria Oliva Cano Guerrero propietaria del predio con nomenclatura Calle 80 # 17 C – 39 sur	1

3. SITUACIÓN ACTUAL

En la visita se observó que el terreno donde se encuentra la vivienda presenta procesos de inestabilidad, lo cual ha influido en la estabilidad y habitabilidad de la vivienda con nomenclatura Calle 80 # 17 C – 39 sur, en la cual se presentan actualmente asentamientos y desprendimientos de material del talud ubicado hacia la parte posterior de la vivienda, se evidencia procesos de anegacion de la vivienda producto del desbordamiento de la quebrada El Infierno. Dado lo anterior, se concluye que en el corto plazo se puede ver comprometida la seguridad tanto de la vivienda como de los habitantes de la misma y del sector en general por lo cual a la fecha se presenta un deterioro mayor, que modifica las condiciones de estabilidad establecidas en el diagnóstico técnico CT-4472.

13-12-07 Rm

ALCALDÍA MAYOR
DE BOGOTÁ D.C.
Secretaría
GOBIERNO

DIRECCIÓN DE PREVENCIÓN Y ATENCIÓN DE EMERGENCIAS DI-3520

4. REGISTRO FOTOGRÁFICO.



Fotografía No. 1. Fachada de la vivienda con nomenclatura Calle 80 # 17 C – 39 sur



Fotografía No. 2. Caída de material en la parte lateral derecha de la vivienda con nomenclatura Calle 80 # 17 C – 39 sur

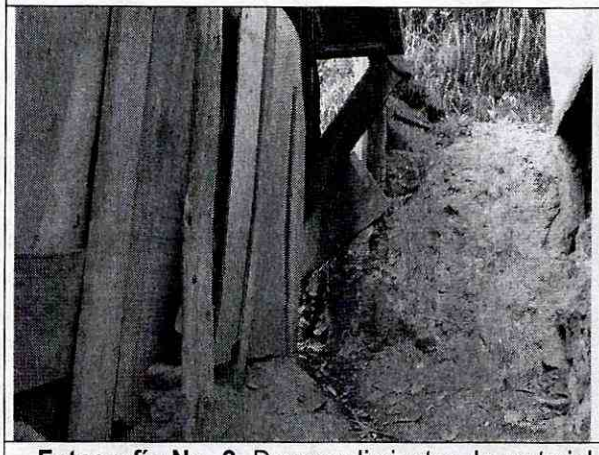

Fotografía No. 3. Desprendimientos de material del talud posterior de la vivienda con nomenclatura Calle 80 # 17 C – 39 sur

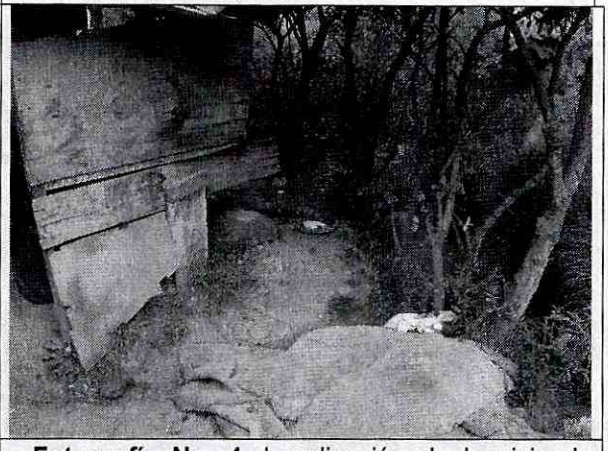

Fotografía No. 4. Localización de la vivienda respecto al cauce de la quebrada El Infierno, con nomenclatura Calle 80 # 17C – 39 sur

Diagonal 47 # 77B-09 Interior 11 PBX **4292801** y el **Fax 4292833**
Web www.fopae.gov.co. E-mail: fopae@fopae.gov.co

ALCALDÍA MAYOR
DE BOGOTÁ D.C.
Secretaría
GOBIERNO

DIRECCIÓN DE PREVENCIÓN Y ATENCIÓN DE EMERGENCIAS DI-3520

5. RECOMENDACIONES

Descripción	Prioridad
Teniendo en cuenta que a la fecha se han modificado las condiciones establecidas en el Concepto técnico CT-4472 y que se han presentado cambios significativos que podrían comprometer la habitabilidad en el corto plazo, se recomienda evacuar el predio con nomenclatura Calle 80 # 17C – 39- sur habitado por la familia de la señora Maria Oliva Cano Guerrero	1

6. NOTA

Las conclusiones y recomendaciones expuestas están basadas en las características externas, por lo tanto, pueden presentarse situaciones no previstas que se escapan del alcance del presente diagnóstico. La información sobre la familia habitante en el predio corresponde a la suministrada al momento de la visita por quien la atendió.

PREPARO:
NOMBRE: MAYRA ALEJANDRA PLAZAS BERNAL

NOMBRE: JUAN FERNANDO PALACIO PEMBERTY
PROFESIÓN: INGENIERO GEÓLOGO
MATRICULA: 522376338 ANT

ELABORO - REVISO

Vo. Bo.: ING. DORIS SUAZA ESPAÑOL
COORDINADORA GESTION TERRITORIAL

Vo. Bo.: DIANA MARCELA RUBIANO
DIRECTORA

Diagonal 47 # 77B-09 Interior 11 PBX **4292801** y el **Fax 4292833**
Web www.fopae.gov.co. E-mail: fopae@fopae.gov.co