

IDIGER REPORTA RETIRO DE RESIDUOS EN CUERPOS DE AGUA

Tras torrenciales aguaceros y época de lluvias en la capital, IDIGER, le cuenta a los bogotanos el trabajo que se ha adelantado de Sistemas Urbanos de Drenaje Sostenible - SUDS en la ciudad.

Bogotá, Noviembre 23 de 2015; La Administración Distrital ante la preocupación por las inundaciones y desbordamientos ocurridos en temporadas de ola invernal de años anteriores, ha gestionado acciones para la reducción de este tipo de riesgos y a su vez la construcción de territorios que trabajen por el mejoramiento de la calidad de vida de los habitantes y la protección del medio ambiente.

El Instituto Distrital de Gestión de Riesgos y Cambio Climático – IDIGER, junto con la Empresa de Acueducto de Bogotá y mediante la operación de Aguas de Bogotá S.A. E.S.P, ha aunado recursos para realizar el retiro de residuos sólidos y actividades complementarias en canales y quebradas para la reducción de riesgos de inundaciones en diferentes sitios de la ciudad.

Como resultado de estas intervenciones se han retirado en Bogotá al 31 de Octubre 70.595 m3 de residuos en canales y quebradas gracias al trabajo realizado en los 302.58 kilómetros de las diferentes cuencas. Estos volúmenes de residuo han dejado de obstaculizar las fuentes hídricas y reducen riesgos a la población, infraestructura, bienes y servicios de la ciudad.

Es importante mencionar que en el marco del Convenio 430 también se han desarrollado acciones ambientales tales como cuarteo de residuos sólidos, caracterización lodos con el propósito de conocer la carga contaminante de estos residuos y adicionalmente indagar sobre las características y parámetros que permitan establecer las propiedades de aprovechamiento, así como actividades de compostaje para la generación de un abono. Así mismo, acciones sociales de reconciliación frente a las fuentes hídricas de Bogotá, fortaleciendo la participación ciudadana, la sostenibilidad ambiental y el cambio climático.



A continuación se relacionan el consolidado para cada una de las cinco cuencas del Distrito:

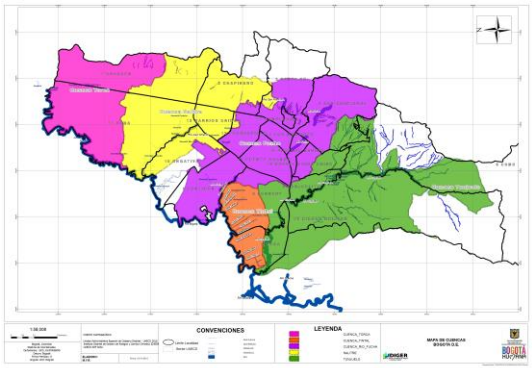

*** Se adjunta PDF legible del mapa

CUENCA	KM Intervención	Residuos m3
Fucha	57,68	16585
Salitre	102,09	21325
Tintal	39,99	18558
Torca	18,20	3692
Tunjuelo	121,75	10435
TOTAL	**339,71**	**70595**

El IDIGER, envía un mensaje de tranquilidad a los bogotanos ya que a pesar de las fuertes lluvias que le esperan a la ciudad los cuerpos de agua no presentarán inconvenientes o desbordamientos.

El Director del IDIGER, Javier Pava Sánchez, puntualizó: “los trabajos de limpieza y drenaje en los cuerpos de agua de la ciudad han sido en aras de prevenir inundaciones en la ola invernal. De igual manera, envío un mensaje de tranquilidad a los bogotanos, porque sé que nos hemos preparado para esta temporada”.

Se hace un llamado a la ciudadanía para cuidar y preservar las intervenciones que se continúan realizando en las diferentes cuencas, ya que esto permitirá la preservación de los trabajos realizados y reducirá los riesgos de futuras inundaciones.

www.idiger.gov.co
@IDIGER