Boletín de Prensa
ALCALDÍA MAYOR DE BOGOTÁ D.C.
BOGOTÁ MEJOR PARA TODOS
IDIGER
Instituto Distrital de Gestión de Riesgos y Cambio Climático

Balance por lluvias de las últimas horas en Bogotá

- *Tras la presencia de fuertes lluvias en la capital, el IDIGER realiza monitoreos en varias localidades de Bogotá y atiende los eventos reportados al sistema de emergencias.*

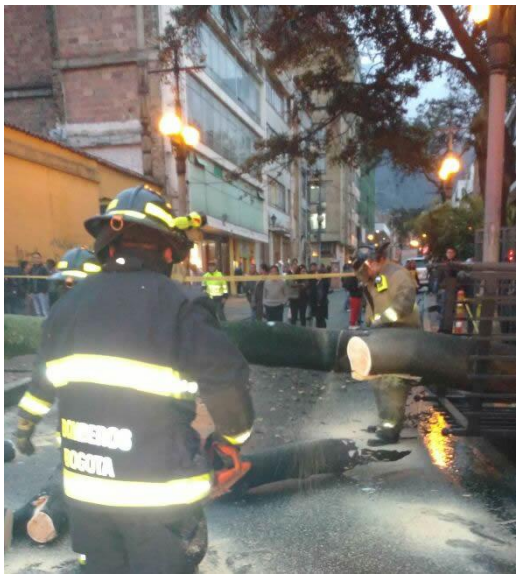

Bogotá, Marzo de 2017. En la tarde – noche de ayer martes 28 de febrero, tras las fuertes precipitaciones se registraron varios eventos a causa de encharcamientos y daños en redes de alcantarillado. No se tuvieron reportes de afectación a personas, ni viviendas.

Debido a las lluvias se presentaron dos eventos por Fenómeno de Remoción en Masa - FRM, el primero en la Localidad de Chapinero, barrio Ingemar, en la Transversal 1 ESTE por calle 56, donde no hubo afectación en viviendas, ni personas, solo afectación en vía principal, donde la Alcaldía Local, realizará acciones de recolección del material para atender la situación que se presentó en esta zona de la ciudad.

Así mismo, en la madrugada de este miércoles llegó un reporte para atención de FRM en la localidad de Ciudad Bolívar en el barrio Divino Niño, sector La Colina, exactamente, en la CL 79 SUR 14A 09, donde se presentó afectación en una vivienda subnormal, para lo cual IDIGER y Alcaldía Local atendieron el evento.



Tras el acumulado de lluvias de la última semana en la capital se mantiene monitoreo y priorización en las localidades de Chapinero y Usaquén por susceptibilidad a la generación de movimientos en masa, sin embargo, en función de la evolución de las lluvias que puedan presentarse en los próximos días es posible que sea necesario priorizar otras localidades.

El IDIGER, continúa realizando monitoreos y acompañamiento en diferentes zonas de la ciudad para así identificar y atender oportunamente los posibles riesgos que puedan presentar tras las continuas lluvias en Bogotá.