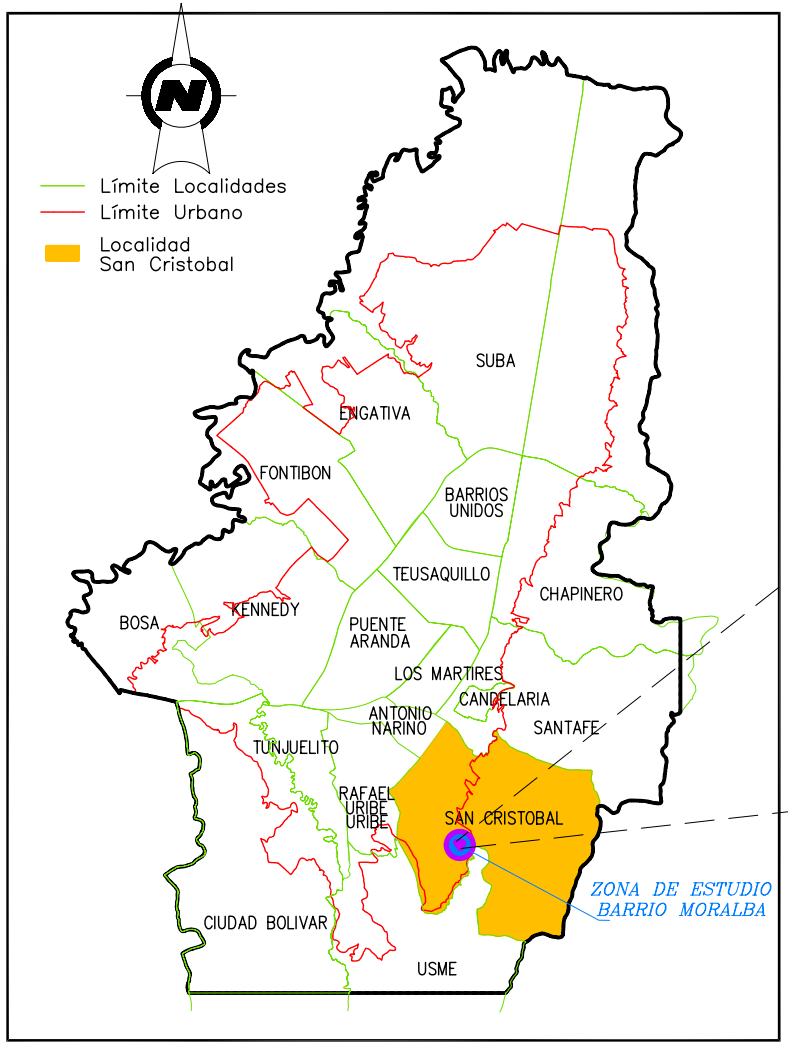

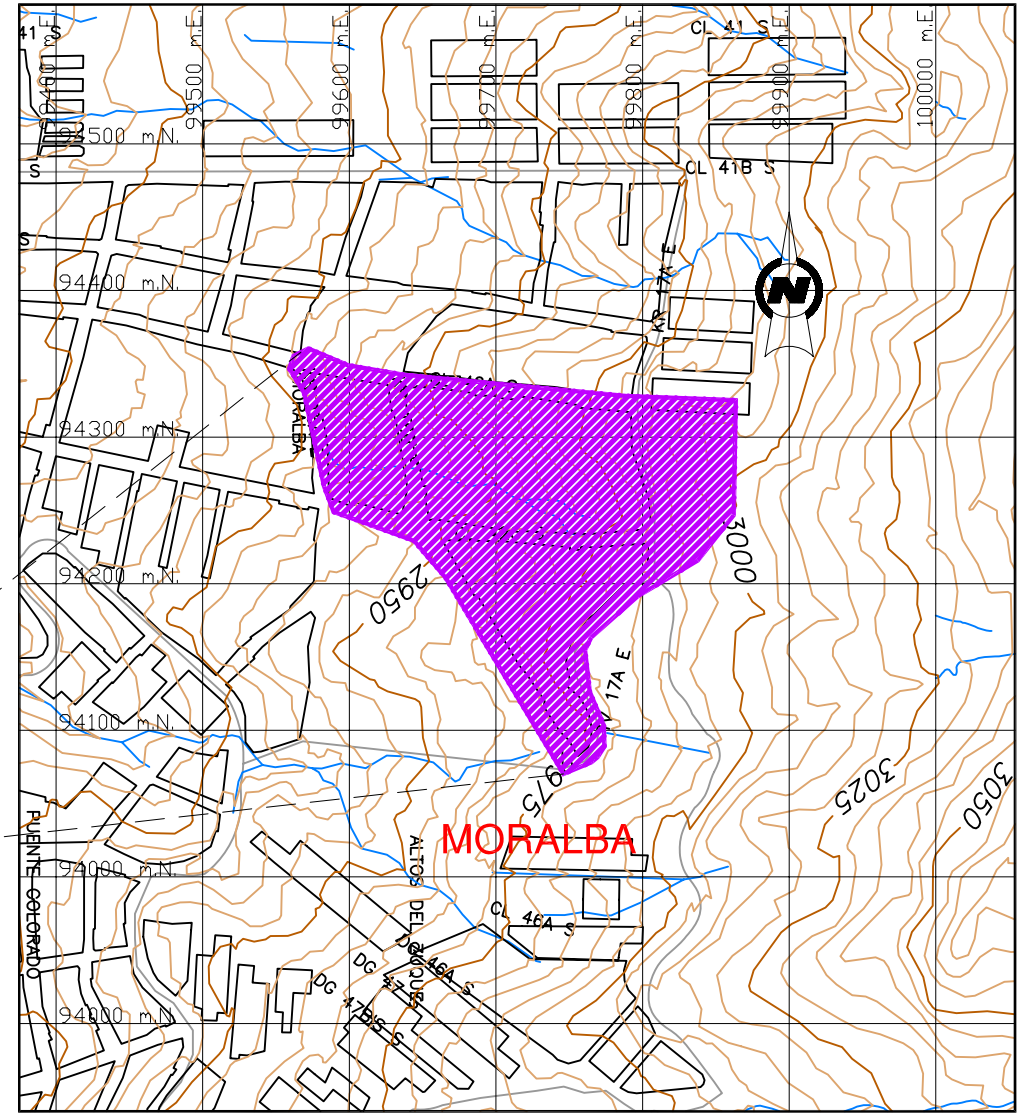

Esc___1:5000

PROYECTO: ESTUDIO DE RIESGOS POR FENOMENOS DE REMOSION EN MASA PARA EL BARRIO MORALBA DE LA LOCALIDAD DE SAN CRISTOBAL EN LA CIDAD DE BOGOTÀ D.C. CONTRATO 761 DE 2009	INTERVENTORIA: CONSORCIO I.G.R.	ELABORO: GE CING LTDA.	CONTENIDO: LOCALIZACIÓN GENERAL DE LA ZONA DE ESTUDIO	ARCHIVO ACAD: GE-224 F-01.DWG ESCALA: INDICADAS FECHA: ABRIL DE 2010 FIGURA No: FIGURA 1 DIBUJO: WILLIAM CABALLERO	