DIAGNÓSTICO TÉCNICO DI – 8470
ADENDO No. 1 AL DIAGNOSTICO TÉCNICO DI-8288
SUBDIRECCIÓN DE ANÁLISIS DE RIESGOS Y EFECTOS DE CAMBIO CLIMÁTICO
COORDINACIÓN DE ASISTENCIA TÉCNICA
RADICADO IDIGER No. 2015ER5902
RADICADO IDIGER No. 2015ER10805
RADICADO IDIGER No. 2015ER11234
RADICADO IDIGER No. 2015ER11244
RADICADO IDIGER No. 2015ER11303

1. DATOS GENERALES DEL EVENTO

ATENDIÓ: FREDY ENRIQUE QUIROGA QUIRA JESYCA ROSY ORJUELA AYA				**SOLICITANTE: Personería de Bogotá – Alcaldía Local de San Cristóbal**
COE	20 – 21	MÓVIL	10	
FECHA	25 de Junio de 2015	HORA	09:55 a.m	**VIGENCIA:** Temporal mientras no se modifique significativamente las condiciones físicas del sector

DIRECCIÓN	Carrera 10C Este No. 21-16 Sur y otros	**ÁREA DIRECTA**			2000 m²		
BARRIO	San Blas	**POBLACIÓN ATENDIDA**			143		
UPZ	32 San Blas	**FAMILIAS**	36	**ADULTOS**	95	**NIÑOS**	48
LOCALIDAD	4 – San Cristóbal	**PREDIOS EVALUADOS**			16		
CHIP	AAA0000OATO y otros	**OFICIO REMISORIO**			CR-21419		

ACLARACION

Por medio del presente nos permitimos realizar una aclaración al Diagnóstico Técnico DI-8288, el cual se emitió en atención a los radicados 2015ER5902, 2015ER10805, 2015ER11234, 11244 y 2015ER11303; en la parte de la descripción del predio identificado en la cartografía con el número 11 (Pagina 14), se colocaron los siguientes datos:

Diagonal 47 No. 77B -09 Interior 11 - Conmutador: 4292801 Fax. 4292833 - Bogotá D.C. - Colombia
Página Web: www.idiger.gov.co y www.sire.gov.co mail: idiger@idiger.gov.co

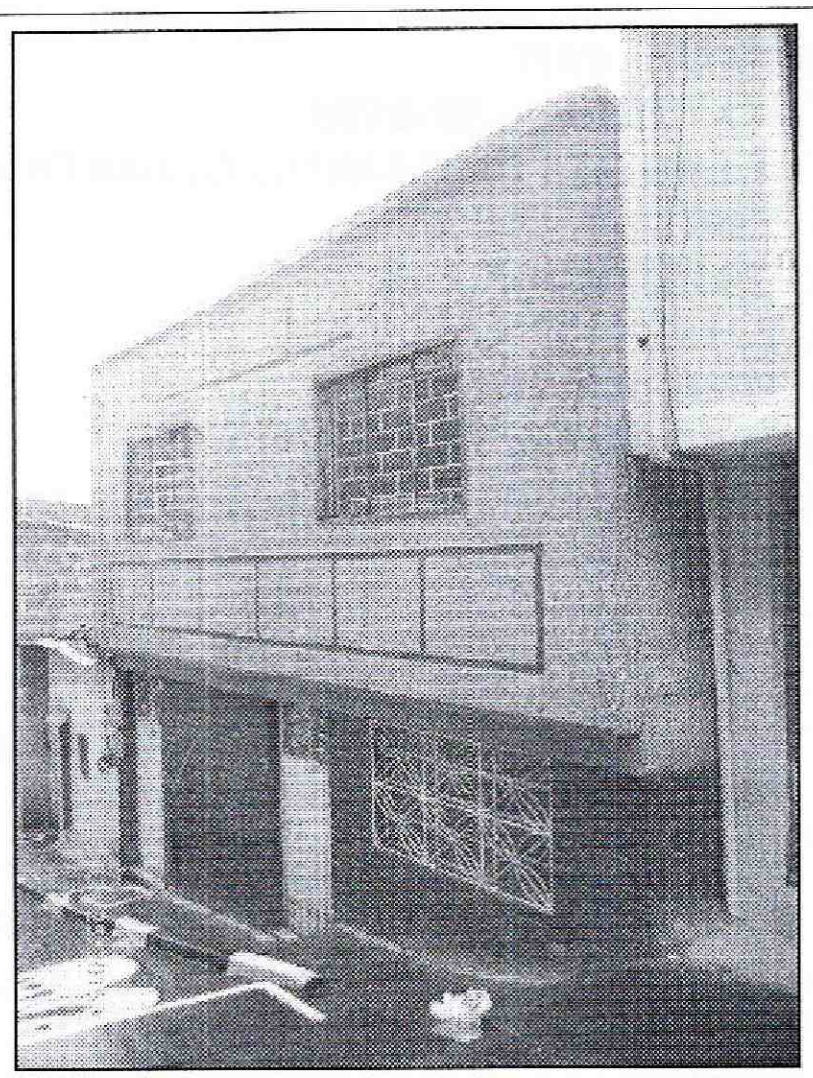

DATOS DEL PREDIO

ID Cartografía: 11 (Figura 1)
Dirección: Calle 21 Sur No. 10B-57 Este
Responsable: Ilde Araujo
Chip: AAA0000NUPA

Descripción:

Edificación de dos (2) niveles, construida en lo que según la inspección visual es mampostería parcialmente confinada, cubierta liviana en teja de asbesto cemento soportada por un entramado en madera que a su vez se apoya sobre los muros de cerramiento perimetrales de la misma, vivienda que presenta deficiencias constructivas relacionadas con la ausencia de elementos de confinamiento y amarre.

Se recomendó la evacuación temporal y preventiva de la vivienda dado el compromiso en la funcionalidad por la anegación que se había presentado en la misma; dicha recomendación se mantenia hasta tanto se garantizara la condición de funcionalidad de la misma.

Los cuales se modifican de la siguiente manera:

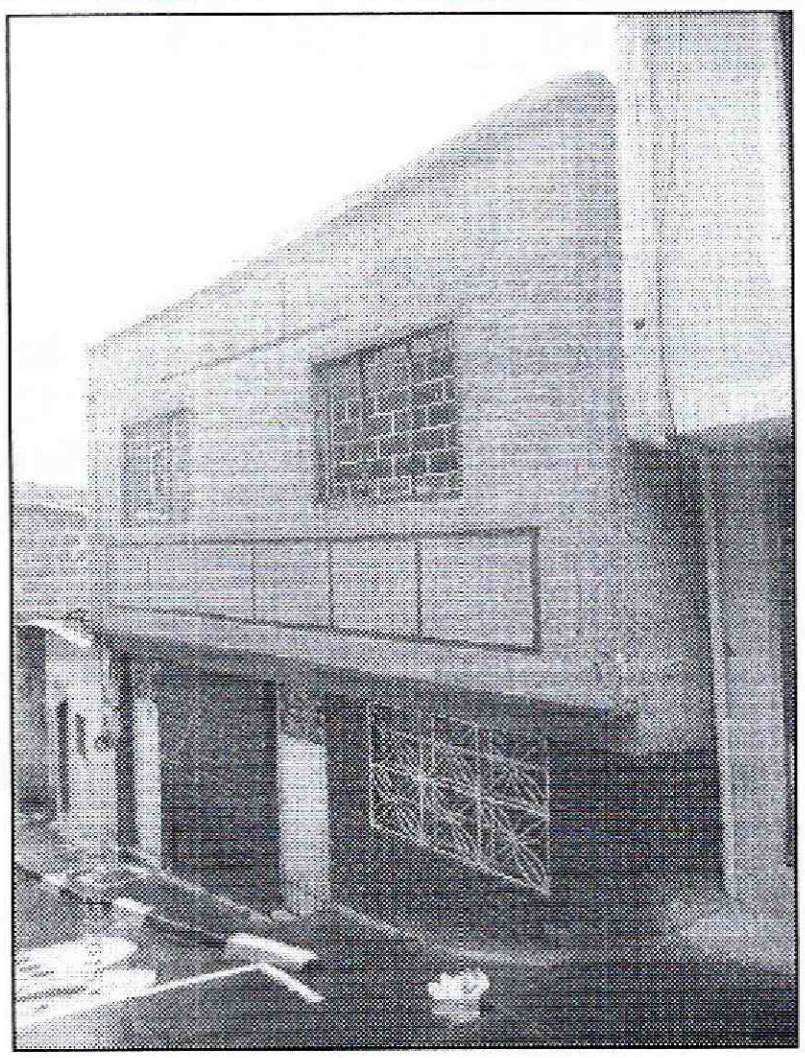

DATOS DEL PREDIO

ID Cartografía: 11 (Figura 1)
Dirección: Calle 22A Sur No. 10B-25 Este
Responsable: Gabriel Germán Céspedes
Chip: AAA0000NTXR

Descripción:

Edificación de dos (2) niveles, construida en lo que según la inspección visual es mampostería parcialmente confinada, cubierta liviana en teja de asbesto cemento soportada por un entramado en madera que a su vez se apoya sobre los muros de cerramiento perimetrales de la misma, vivienda que presenta deficiencias constructivas relacionadas con la ausencia de elementos de confinamiento y amarre.

Se recomendó la evacuación temporal y preventiva de la vivienda dado el compromiso en la funcionalidad por la anegación que se había presentado en la misma; dicha recomendación se mantenia hasta tanto se garantizara la condición de funcionalidad de la misma.

Diagonal 47 No. 77B -09 Interior 11 - Conmutador: 4292801 Fax. 4292833 - Bogotá D.C. - Colombia
Página Web: www.idiger.gov.co y www.sire.gov.co mail: idiger@idiger.gov.co

Por otra parte, se resalta que para el predio de la Calle 22A Sur No. 10B-25 Este, Barrio San Blas de la Localidad de San Cristóbal, se recomendó mediante el Acta 8104, la evacuación temporal y preventiva, por la anegación que se presentó en la vivienda allí existente, lo cual generó compromiso en la funcionalidad de la misma; aclarando que la evacuación se mantenía hasta tanto se garantizara las condiciones de funcionalidad de la misma (se realizará la limpieza y fuera apta para el uso).

No siendo más el motivo de la aclaración, se mantiene vigente lo demás expresado en el Diagnóstico Técnico DI-8288.

APROBACIONES

11.1 Elaboró

Firma: _____
Nombre: FREDY ENRIQUE QUIROGA QUIRA
Profesión: ING. CIVIL – ESP. EN GEOTECNIA VIAL
MP: 25202 – 183443 CND

Firma: _____
Nombre: JESYCA ROSY ORJUELA AYA
Profesión: ING. CIVIL
MP: 25202 – 140126 CND

Profesionales de la Coordinación de Asistencia Técnica

11.2 Reviso

JAIRO WILLIAM TORRES BECERRA
Responsable de la Coordinación de Asistencia Técnica
Subdirección de Análisis de Riesgos y Efectos de Cambio Climático

Diagonal 47 No. 77B -09 Interior 11 - Conmutador: 4292801 Fax. 4292833 - Bogotá D.C. - Colombia
Página Web: www.idiger.gov.co y www.sire.gov.co mail: idiger@idiger.gov.co