DIAGNÓSTICO TÉCNICO – DI No. 18192
SUBDIRECCIÓN DE ANÁLISIS DE RIESGOS Y EFECTOS DE CAMBIO CLIMÁTICO
GRUPO ASISTENCIA TÉCNICA
EVENTO SIRE 5406435

1. DATOS GENERALES DEL EVENTO

ATENDIÓ:	Juan Sebastián Guzmán Guzmán Sergio Alexander Gómez Nemocón Camilo Andrés Carrillo Villamizar Angela Ibeth Rodríguez Toro Diego Camilo Plazas Olaya Tania Paola Hernández Oquendo Sergio Saúl Ramírez Arrieta José Felipe Castro Rodríguez Jairo Mauricio Díaz Salazar			**SOLICITANTE:** Alcaldía Local de Ciudad Bolívar
CAT	09, 10, 21, 17, 13, 18, 20, 06 y 12	**MOVIL:**	Contratada	
FECHA:	Del 10 al 18 de noviembre de 2022	**HORA:**	07:00	**VIGENCIA:** Temporal mientras no se modifique significativamente las condiciones físicas del sector

DIRECCIÓN:	Calle 72C Sur con Carrera 26B Bis	**CHIP Y/O COORDENADAS AREA INSPECCIONADA**	X: 90967.37 Y: 94206.34				
BARRIO/SECTOR CATASTRAL:	Bella Flor, Bella Flor Sur y La Torre	**ÁREA DIRECTA AFECTADA:**	115000m²				
UPZ:	67-Lucero	**POBLACIÓN ATENDIDA:**	946				
LOCALIDAD:	19-Ciudad Bolívar	**FAMILIAS**	562	**ADULTOS**	530	**MENORES**	416
CHIP:	AAA0267RWPP	**VIVIENDAS EVALUADAS**	695				
AREA INSPECCIONADA:	150000m²	**DOCUMENTO REMISORIO**	CR-45532				

2. ALCANCE

El Instituto Distrital de Gestión de Riesgos y Cambio Climático – IDIGER, en cumplimiento de sus funciones, en especial las establecidas en el Decreto 173 de 2014, realiza la verificación por parte del Grupo de Asistencia Técnica con base en una inspección visual, aplicando la metodología para este tipo de procedimiento (Identificación y valoración cualitativa), con el objeto de valorar el grado de afectación de las edificaciones y/o infraestructura, que permite establecer el compromiso de estabilidad y funcionalidad de estas, a fin de identificar predios, y/o edificaciones y/o infraestructura inseguras, para determinar las acciones pertinentes a que haya lugar por parte de la entidad competente o del responsable de la misma. [1]

[1] Tomado de procedimiento-CR-PD-01 Procedimiento asistencia técnica V5- página 2.

3. ACLARACIONES

Con el propósito de adelantar por etapas la respectiva inspección, del polígono de evaluación definido para el sector de la Calle 73C Sur con Carrera 26B Bis, Barrio Bella Flor, Sectores Catastrales Bella Flor, Bella Flor Sur y La Torre de la Localidad Ciudad Bolívar, se dividió este polígono en 10 cuadrantes, partiendo de lo establecido en el DI-16655 del año 2021.

El IDIGER no tiene dentro de su competencia, la de establecer juicios de responsabilidades sobre afectaciones en edificaciones, infraestructura y/o el terreno en general, ni pronunciamientos en relación con el cumplimiento de normatividad actual de diseño y construcción en cuanto a reforzamientos, mantenimientos, funcionalidad, reparaciones y/o mejoramientos desarrollados en predios públicos y privados, toda vez que el fin de las visitas es identificar condiciones de riesgo y emitir recomendaciones que permitan salvaguardar la vida de las personas.

Las conclusiones y recomendaciones impartidas a partir la visita efectuada para la asistencia técnica están basadas en la inspección visual realizada, por tal razón pueden existir situaciones no previstas en esta inspección y que se escapan de su alcance, tales como el conocimiento de las propiedades intrínsecas de los materiales, comportamiento de las estructuras ante la acción de cargas sísmicas, de servicio, deformaciones y deflexiones de elementos estructurales, etc.

La vigencia de las conclusiones y recomendaciones impartidas mediante el presente documento es temporal, y se mantienen hasta tanto se modifiquen de manera significativa las condiciones del sector visitado, predio o infraestructura visitados.

4. ADVERTENCIAS

La gestión del riesgo es una responsabilidad de todos los habitantes colombianos, en donde estos, así como las entidades públicas, privadas o comunitarias deben velar por la correcta implementación de la gestión del riesgo de desastres en el ámbito de sus competencias sectoriales y territoriales, en cumplimiento de sus propios mandatos y normas que los rigen.[2]

En este sentido, es responsabilidad de todos, adelantar cuando se requieran los análisis de riesgo detallados de carácter cuantitativo con la rigurosidad técnica y por profesionales idóneos, que permitan deducir las causas reales y/o precisas de los daños que pudiesen ser identificados en infraestructura pública y/o privada, el comportamiento esperado de una edificación o ante algún tipo de solicitación (como por ejemplo un sismo); por lo anterior no es responsabilidad del IDIGER aprobar estos estudios, diseños, acciones o procedimientos encaminados a mitigar condiciones de riesgo que hayan sido identificadas.

Los informes técnicos que se hayan generado por parte del IDIGER, no hacen las veces de dictamen pericial que sirva de soporte para reclamaciones; a su vez el IDIGER no tiene dentro de su competencia, la de establecer juicios de responsabilidades sobre afectaciones en edificaciones, infraestructura y/o el terreno en general, ni pronunciamientos en relación al cumplimiento de normatividad actual de diseño

[2]Tomado de Ley 1523 de 2012 "Ley Sistema Nacional de Gestión del Riesgo" -artículo 2° de la responsabilidad- página 13

y construcción en cuanto a reforzamientos, mantenimientos, reparaciones y/o mejoramientos desarrollados en predios e infraestructura pública y privada. [3]

De igual manera, de acuerdo con las funciones establecidas, el Instituto Distrital de Gestión de Riesgos y Cambio Climático-IDIGER, no tiene dentro de su competencia, adelantar estudios de Patología, Vulnerabilidad y Reparación Estructural ni de Interacción Suelo-Estructura.

5. ESCENARIO DE RIESGO

Riesgo por movimiento en masa / Deslizamiento de suelos

6. ANTECEDENTES

El sector inspeccionado se localiza en el Barrio Bella Flor de la Localidad Ciudad Bolívar, legalizado a través de la Resolución 235 del 04 de mayo de 2005, por parte del antiguo Departamento Administrativo de Planeación Distrital – DADP (hoy, Secretaría Distrital de Planeación – SDP). Los Sectores Catastrales Bella Flor, Bella Flor Sur y La Torre de la Localidad Ciudad Bolívar, donde se localizan algunas de las ocupaciones evaluadas en el presente Diagnóstico Técnico, no pertenecen a barrios incluidos en el Programa de Legalización y Regularización de Barrios de la Secretaría Distrital de Planeación – SDP.

Mediante consulta del Sistema de Información para la Gestión del Riesgo y Cambio Climático – SIRE, con relación a los antecedentes del polígono evaluado se encontró que el IDIGER ha emitido Conceptos Técnicos asociados a movimientos en masa, inundación por desbordamiento y/o avenidas torrenciales, que se mencionan en la Tabla 1.

Tabla 1. Conceptos Técnicos emitidos por el IDIGER para el polígono evaluado en el presente Diagnóstico Técnico.

CONCEPTO TÉCNICO	AÑO	ESCENARIO DE RIESGO	CUADRANTES CUBIERTOS DEL PRESENTE INFORME
CT-8035	2016	Avenidas torrenciales e inundación	3, 5, 7, 8, 9 y 10
CT-8125	2016	Movimientos en masa	3, 5, 8 y 9
CT-8691	2019	Movimientos en masa	1, 2, 4, 5, 6, 7 y 8
CT-8718	2020	Movimientos en masa	1, 2, 3, 4 y 5
CT-8908	2022	Movimiento en masa	8

En las Figuras 1 y 2 se presenta de manera general la zonificación de amenaza y riesgo, por movimientos en masa, para el polígono evaluado (incluyendo cada cuadrante), a partir de los Conceptos Técnicos emitidos por el IDIGER para el sector. De igual manera, en la Figuras 3 se ilustra el límite de la zona de amenaza por avenidas torrenciales de la quebrada Limas, de acuerdo con el CT-8035, y en la Figura 4 se presenta la categorización de amenaza por movimientos en masa de acuerdo con el Plan de Ordenamiento Territorial - POT de Bogotá (Decreto 555 de 2021).

[3] Tomado de procedimiento-CR-PD-01 Procedimiento asistencia técnica V5- página 2.

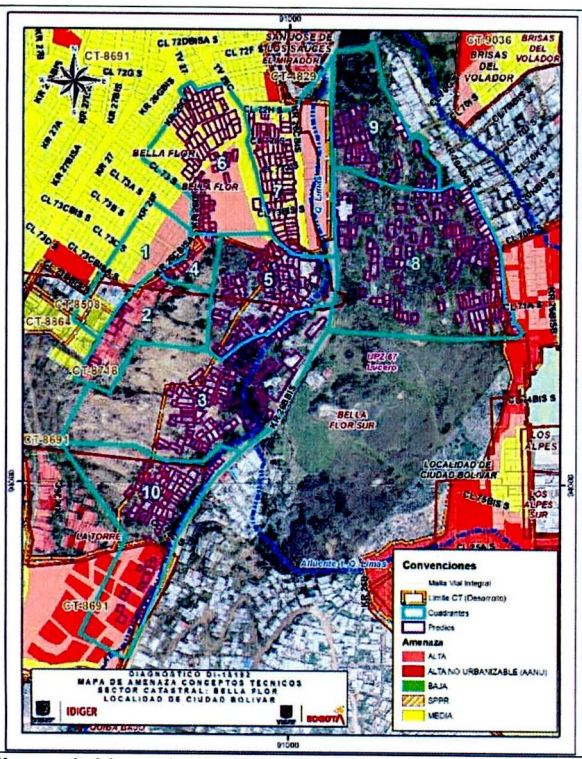

Figura 1. Mapa de zonificación de amenaza. Tomada del SIG Predial

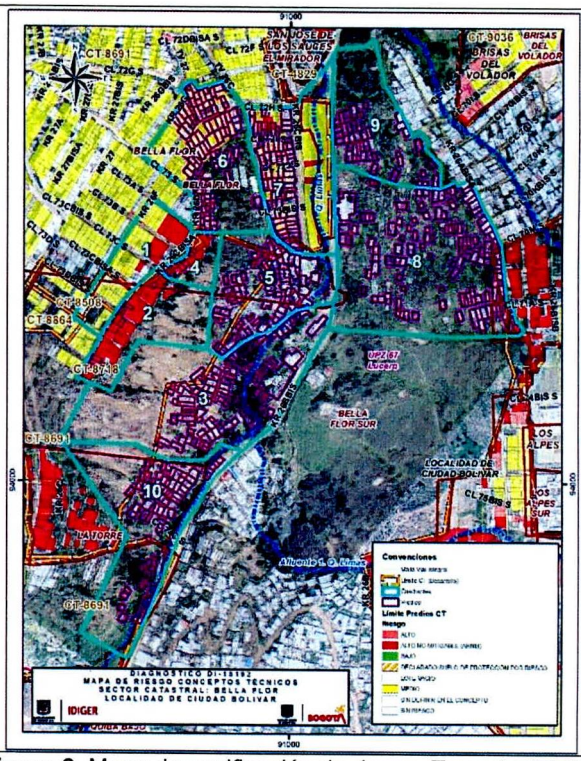

Figura 2. Mapa de zonificación de riesgo. Tomada del SIG Predial

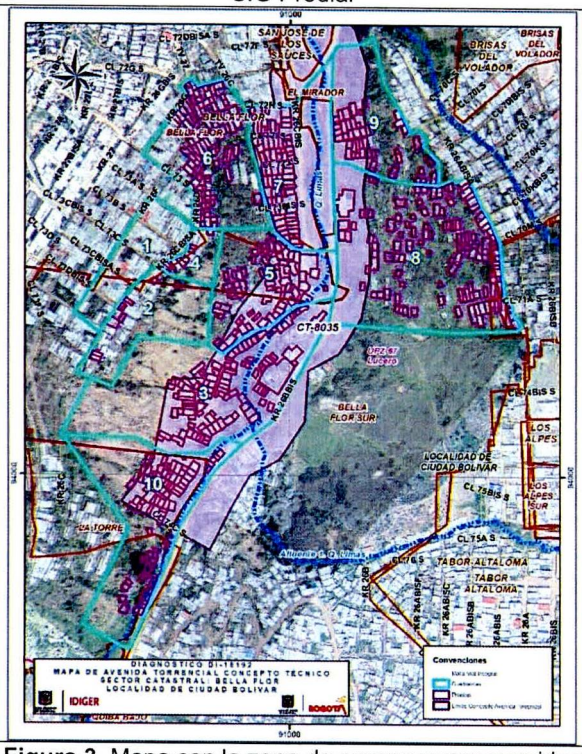

Figura 3. Mapa con la zona de amenaza por avenidas torrenciales de la quebrada Limas, CT-8035

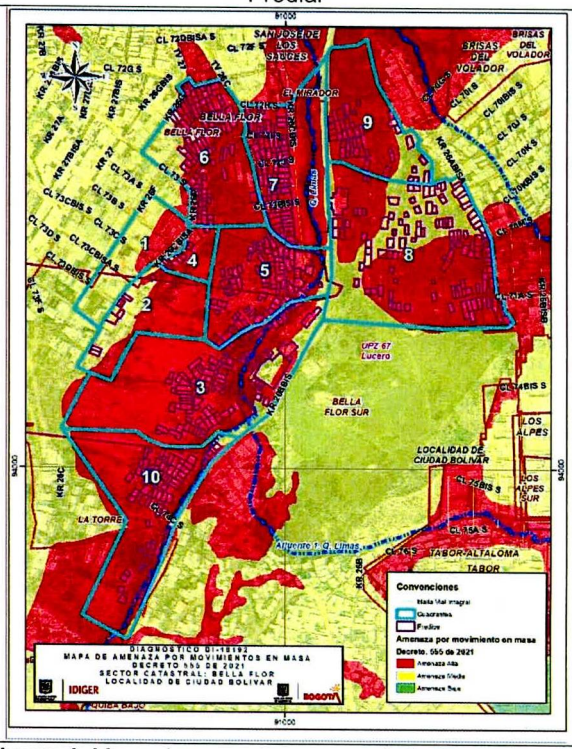

Figura 4. Mapa de amenaza por movimientos en masa - POT de Bogotá (Decreto 555 de 2021). SIG Predial

A partir de los Conceptos Técnicos listados en la Tabla 1, y de las Figuras 1 y 2, se identifica que, los predios de los cuadrantes 2 y 4 se encuentran en una zona de Alto Riesgo No Mitigable por movimientos en masa. En este sentido, para estos cuadrantes se ha recomendado a las familias que habitaban en los predios categorizados en la condición de Alto Riesgo No Mitigable, su inclusión al Programa de Reasentamiento de familias en Zonas de Alto Riesgo, y, para los predios vacíos, se ha recomendado restringir el uso urbano.

Se observa en la Figura 3 que, gran parte de los cuadrantes 3, 5, 7, 8, 9 y 10 se encuentran dentro de una zona de amenaza alta por avenidas torrenciales de la quebrada Limas, de acuerdo con el CT-8035 de 2016. Se recomendó a las familias que en su momento habitaban dentro de la zona de amenaza por avenidas torrenciales, su inclusión al programa de reasentamiento de familias en condición de alto riesgo.

Por otro lado, también es importante mencionar que, según verificación realizada al Sistema de Información Geográfica Predial del IDIGER – SIG Predial, algunos predios situados en los cuadrantes 1, 2, 3, 4, 5, 6, 7, 8, 9 y 10 presentan cobertura de la capa de Suelos de Protección por Riesgo del Plan de Ordenamiento Territorial – POT de Bogotá (Decreto 555 de 2021) y/o de la capa de la Zona de Manejo y Preservación Ambiental (ZMPA) de la Quebrada Limas, (Ver Figuras 4 y 5).

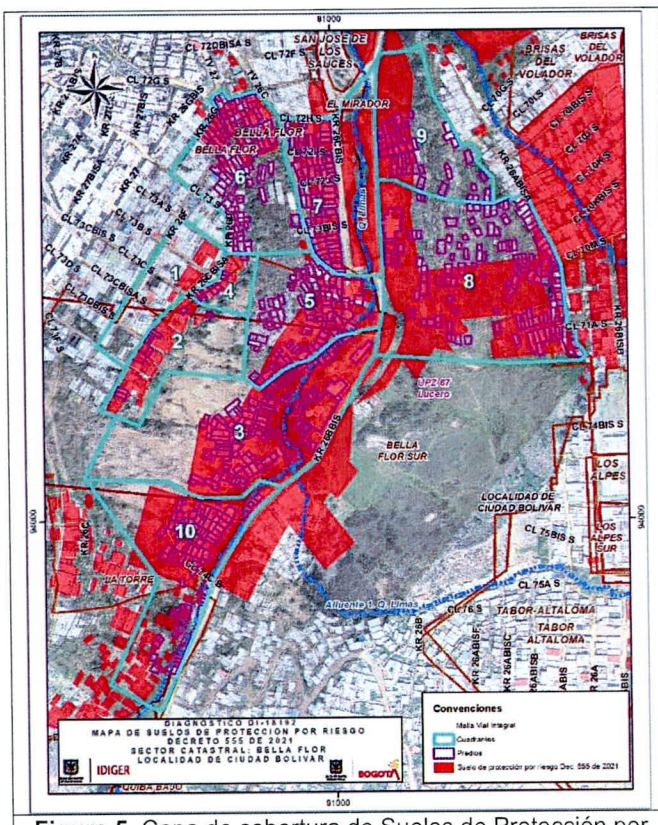

Figura 5. Capa de cobertura de Suelos de Protección por Riesgo – POT de Bogotá (Decreto 555 de 2021). Tomada del SIG Predial

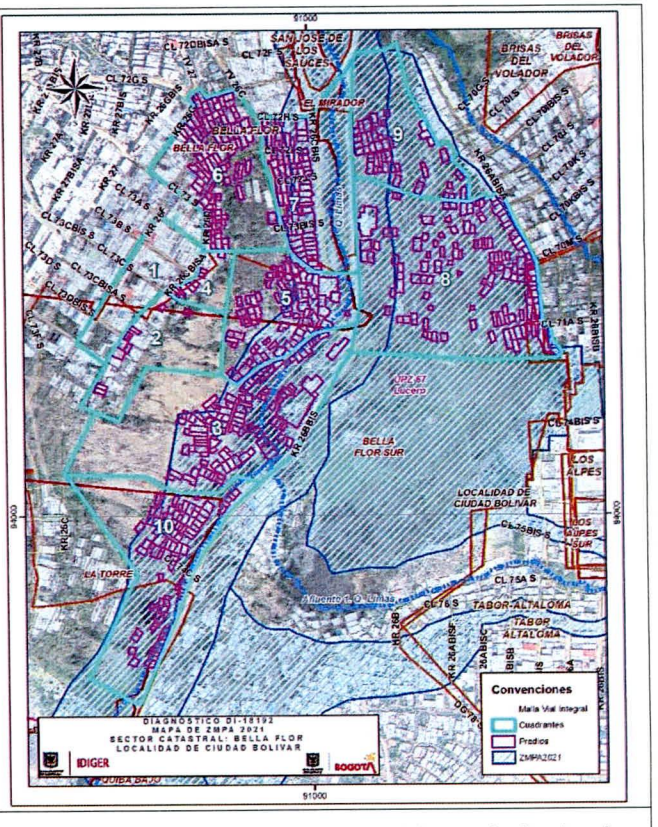

Figura 6. Capa de cobertura de ZMPA para la Quebrada Limas. Tomada del SIG Predial

En atención a solicitudes radicadas anteriormente, el IDIGER ha emitido documentos técnicos como producto de la inspección visual y evaluación cualitativa al polígono evaluado en el presente Diagnóstico Técnico, los cuales pueden ser consultados en el Centro de Documentación e Información - CDI del IDIGER, (Ver Tabla 2).

Tabla 2. Diagnósticos Técnicos emitidos por el IDIGER para el polígono evaluado.

DIAGNÓSTICO TÉCNICO	FECHA DE VISITA
DI-10151	24/01/2017
DI-10153	24/01/2017
DI-10759	07/06/2017
DI-11857	14/04/2018
DI-12946	21 y 28/03/2019
DI-14286	21/09/2019
DI-14771	01/09/2020
DI-14808	17/09/2020
DI-15027	30/11/2020
DI-15106	02, 03 y 08/12/2020
DI-15198	12/01/2021
DI-15260	27/01/2021
DI-15378	22/02/2021
DI-15449	18/03/2021
DI-15560	09/03/2021
DI-15587	30/03/2021
DI-15661	09/04/2021
DI-15743	26/05/2021
DI-15799	07/05/2021
DI-15809	29/05/2021
DI-15818	02/06/2021
DI-15887	22/06/2021
DI-15969	29/05/2021
DI-16038	16 y 18/06/2021
DI-16143	22/07/2021
DI-16151	18/08/2021
DI-16313	02/06/2021
DI-16372	06/09/2021
DI-16384	28/09/2021
DI-16388	29/09/2021
DI-16486	20/10/2021
DI-16570	20/10/2021
DI-16655	27/10/2021
DI-16694	17/11/2021
DI-17362	19/04/2022
DI-17417	12/05/2022
DI-17741	13/07/2022
DI-17742	11/07/2022
DI-17785	06/06/2022

A partir de los documentos relacionados en la Tabla 2 se identifica que, de manera generalizada, en la zona evaluada se han presentado un gran número de movimientos en masa, por lo general de carácter local, que han ocasionado daños como pérdida del suelo de soporte y pérdida de verticalidad de los elementos que conforman las viviendas allí emplazadas. Estos movimientos en masa se presentan principalmente en la zona de ladera situada al costado occidental de la Quebrada Limas, esto es, en los cuadrantes 2, 3, 4, 5 y 6 definidos para el presente Diagnóstico Técnico, cuyos predios han sido categorizados por el IDIGER en condición de Alto Riesgo NO Mitigable o Alta Amenaza NO Urbanizable, dependiendo si estaban o no construidos al momento de la visita para elaboración de estos documentos, recomendando en cualquiera de estos 2 casos, su restricción al uso urbano por los escenarios de riesgo ya sea de movimientos en masa y/o de avenidas torrenciales e inundación.

Se aclara, que la mayor parte de los radicados y de los eventos de emergencia atendidos en la zona de evaluación, corresponden a condiciones de inestabilidad en la ladera sobre viviendas localizadas en zonas de Alto Riesgo No Mitigable o Alta Amenaza No Urbanizable, que, como se mencionó previamente tienen recomendación de restricción al uso urbano, por lo que la mayor parte de estas viviendas corresponden a nuevas ocupaciones.

Por las condiciones de inestabilidad y de riesgo inminente de colapso identificadas en campo, por parte del IDIGER se han emitido recomendaciones de evacuación de manera reiterada, sobre algunas de las viviendas situadas en la zona evaluada, algunas de las cuales acumulan más de 3 notificaciones de recomendación de evacuación. En los Diagnósticos Técnicos listados en la Tabla 2 se ha recomendado de manera reiterada, entre otros aspectos, a la Caja de Vivienda Popular, agilizar los procesos de reasentamiento que aún se encuentran en curso sobre la zona evaluada, y, a la Alcaldía Local de Ciudad Bolívar, adelantar el correspondiente control urbanístico con el propósito de evitar nuevas ocupaciones en las zonas de Alto Riesgo NO Mitigable y/o en Alta Amenaza NO Urbanizable de la zona evaluada.

En octubre y noviembre de 2021, se presentó un desprendimiento de suelo de carácter local en la parte media de la ladera del costado occidental de la quebrada limas, específicamente en el cuadrante 6 del presente documento técnico. El desprendimiento de suelo y roca ocasionó el colapso parcial y total de las viviendas emplazadas en la zona afectada. En el DI-16655 recomendó la evacuación o restricción de 205 viviendas, ubicadas en los cuadrantes del 1 al 9.

7. LOCALIZACIÓN

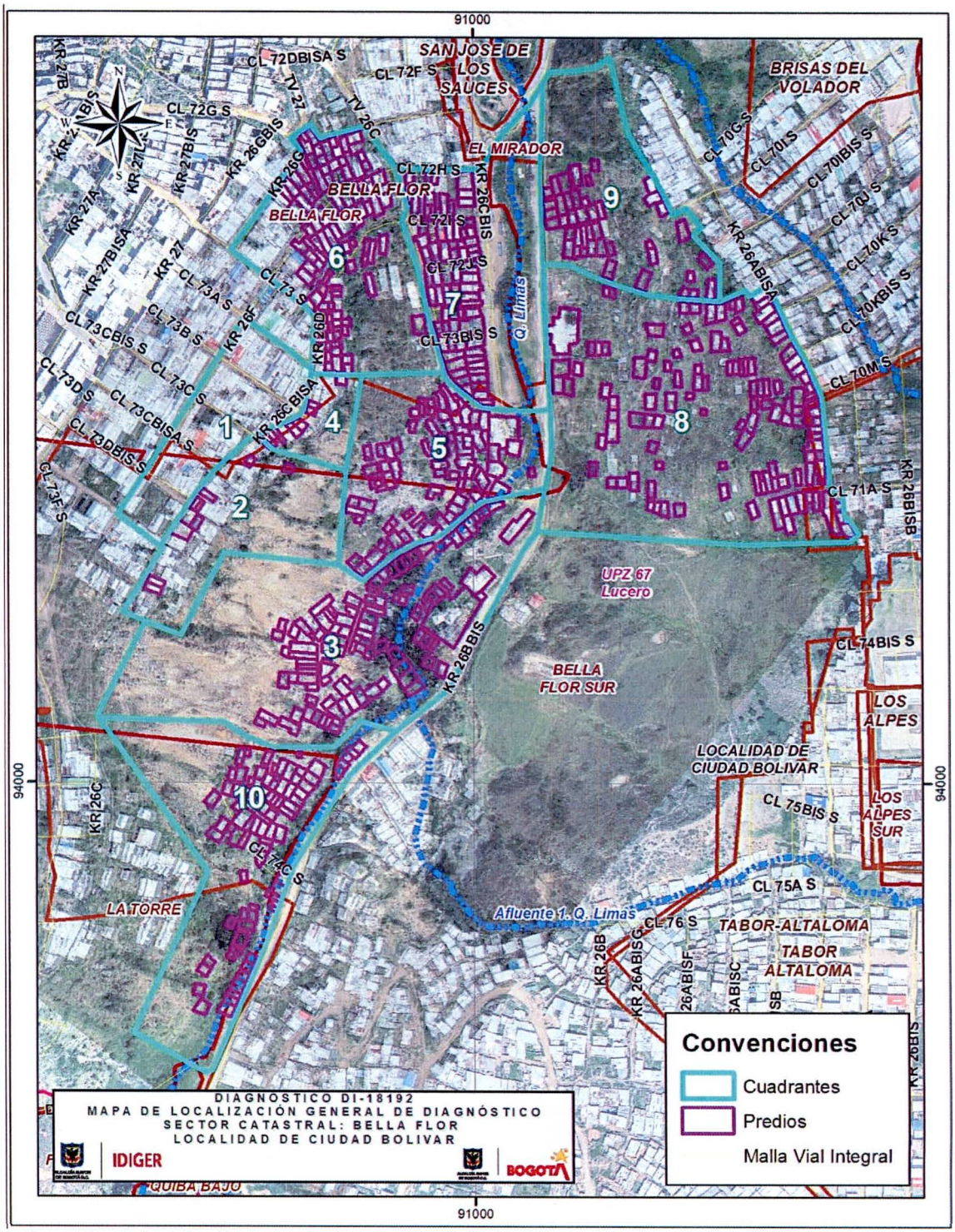

Figura 7. Georreferencia del polígono evaluado en el Barrio Bella Flor y los Sectores Catastrales Bella Flor, Bella Flor Sur y La Torre de la Localidad de Ciudad Bolívar.

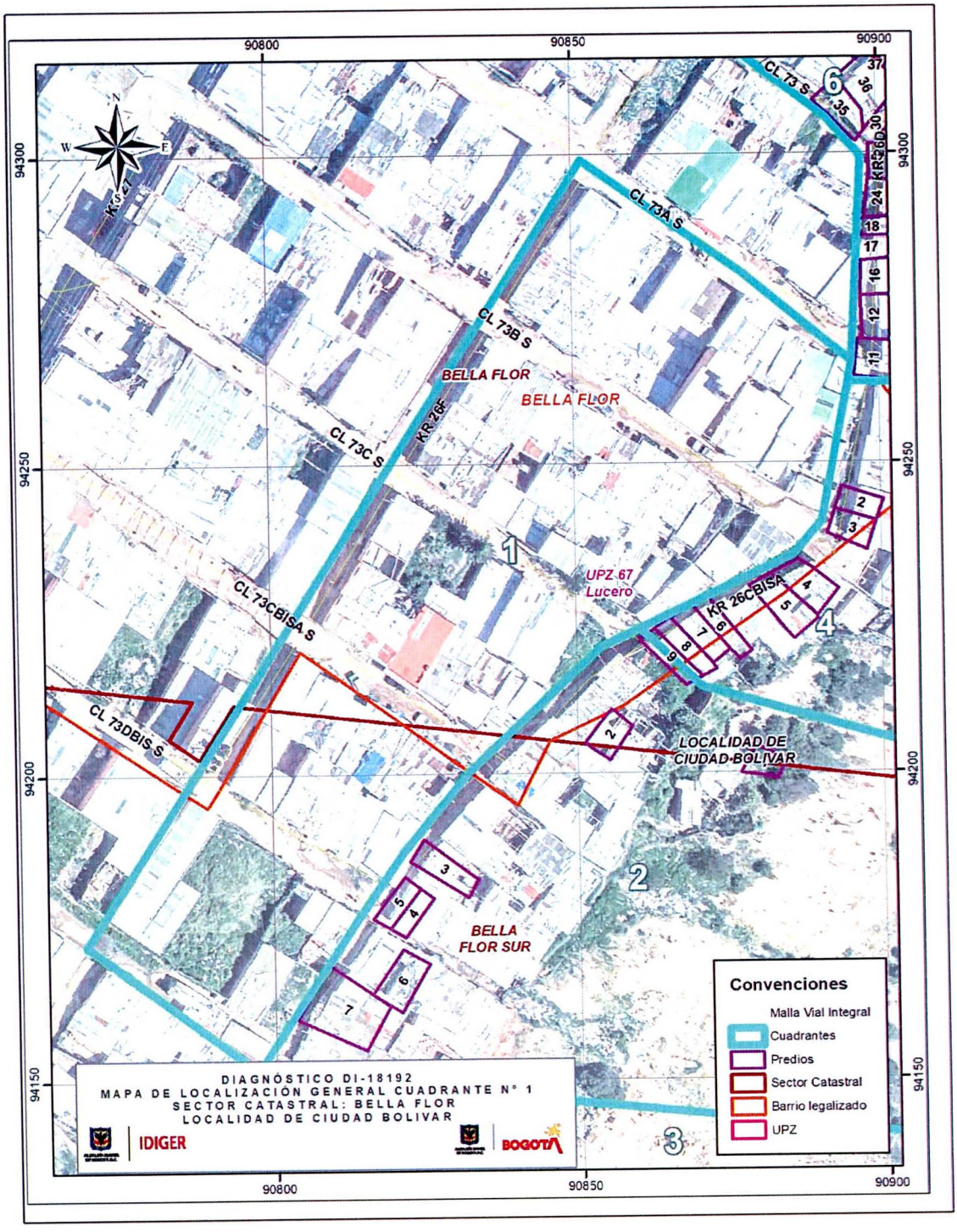

Figura 8. Georreferencia del cuadrante 1 del polígono evaluado en el Barrio Bella Flor y Sector Catastral Bella Flor Sur de la Localidad de Ciudad Bolívar.

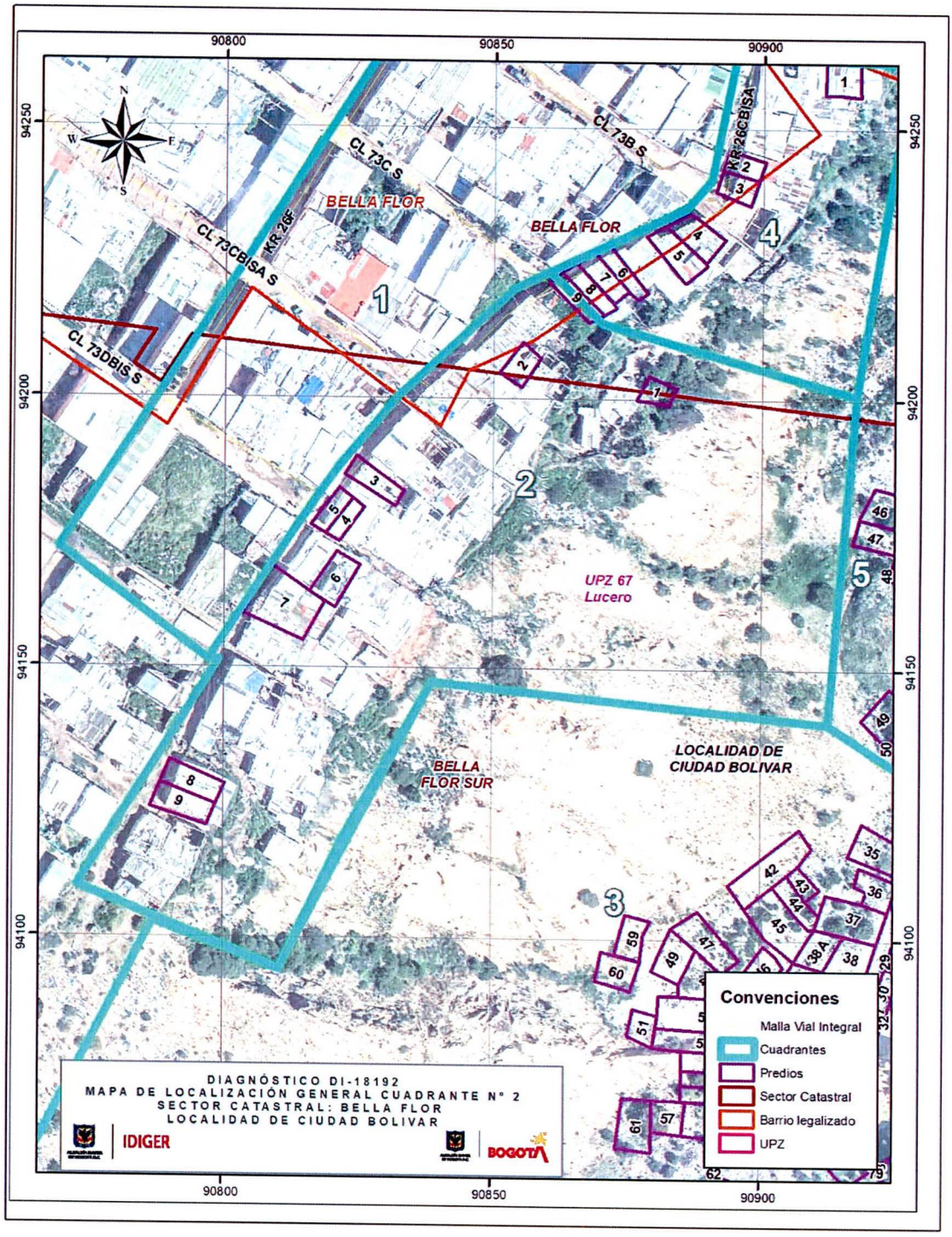

Figura 9. Georreferencia del cuadrante 2 del polígono evaluado en el Barrio Bella Flor y Sector Catastral Bella Flor Sur de la Localidad de Ciudad Bolívar.

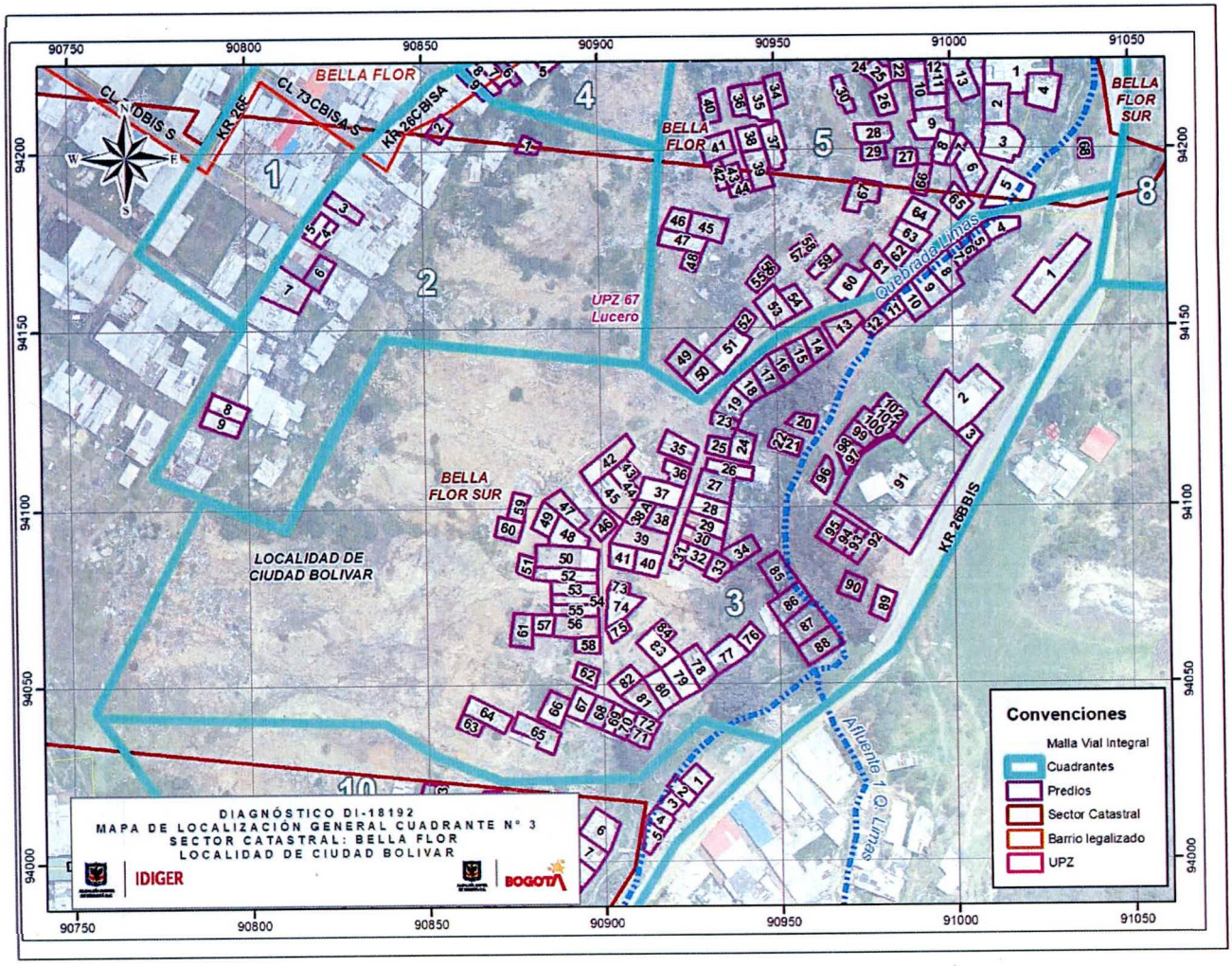

Figura 10. Georreferencia del cuadrante 3 del polígono evaluado en el Sector Catastral Bella Flor Sur de la Localidad de Ciudad Bolívar.

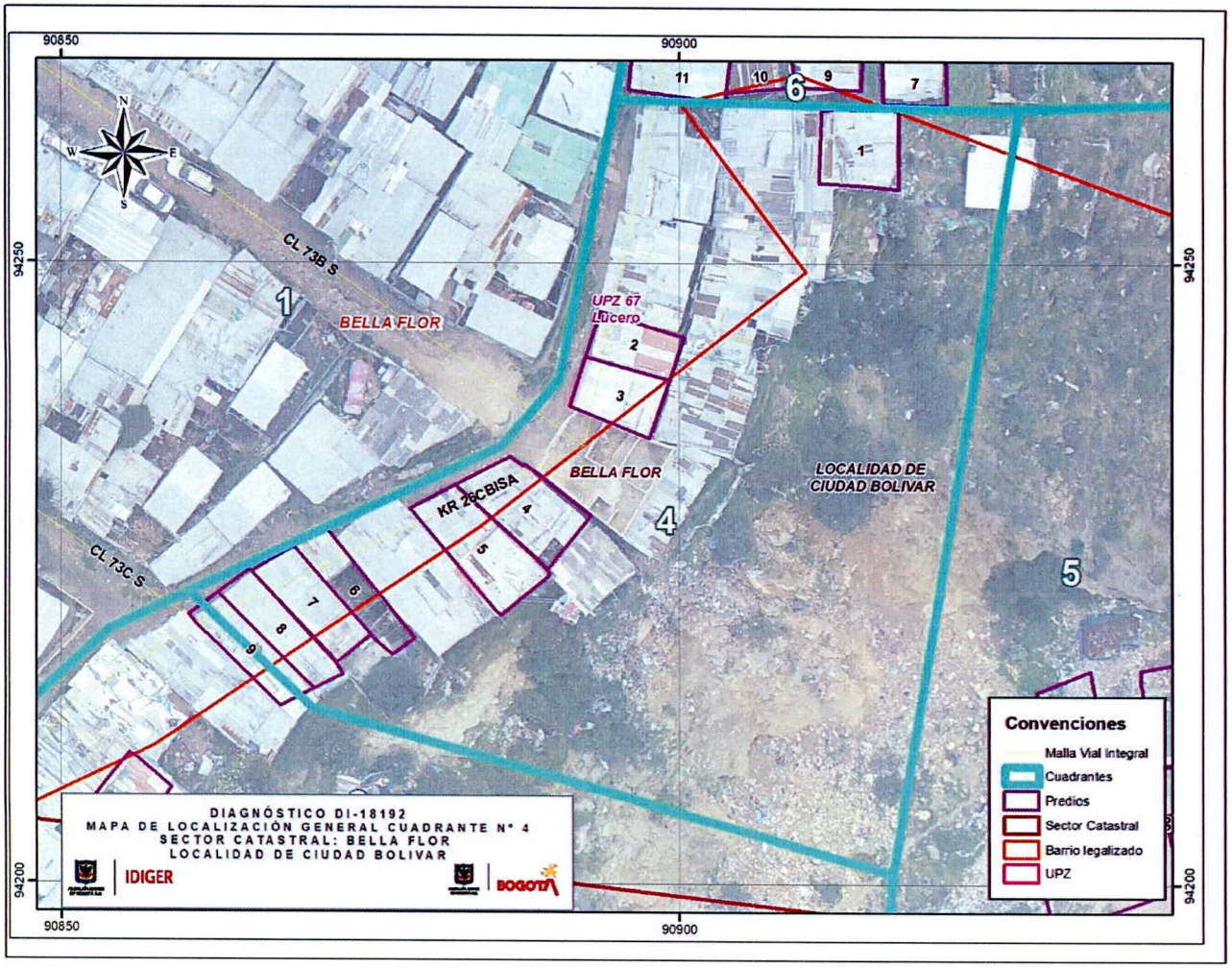

Figura 11. Georreferencia del cuadrante 4 del polígono evaluado en el Barrio Bella Flor de la Localidad de Ciudad Bolívar.

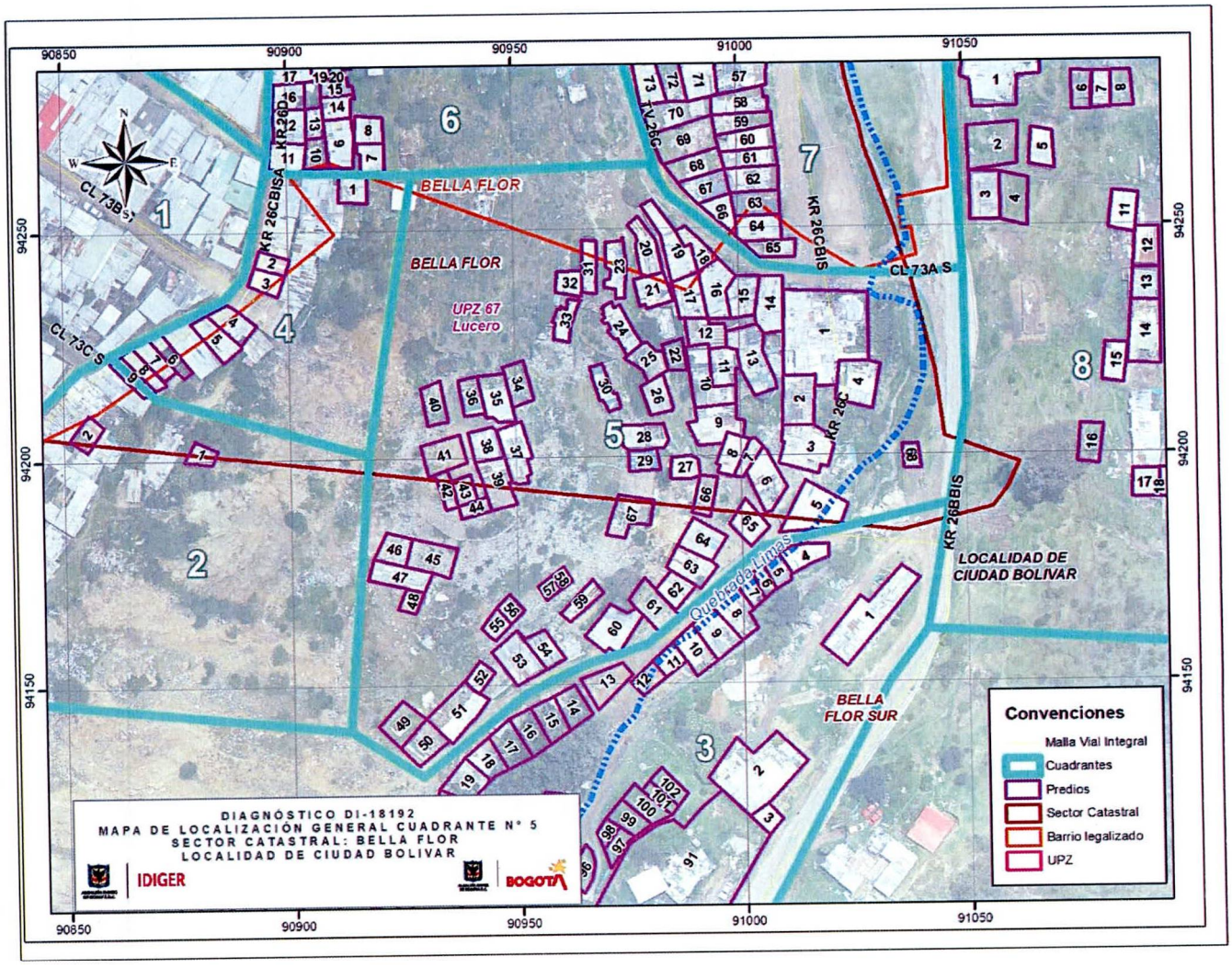

Figura 12. Georreferencia del cuadrante 5 del polígono evaluado en el Barrio Bella Flor y Sector Catastral Bella Flor Sur de la Localidad de Ciudad Bolívar.

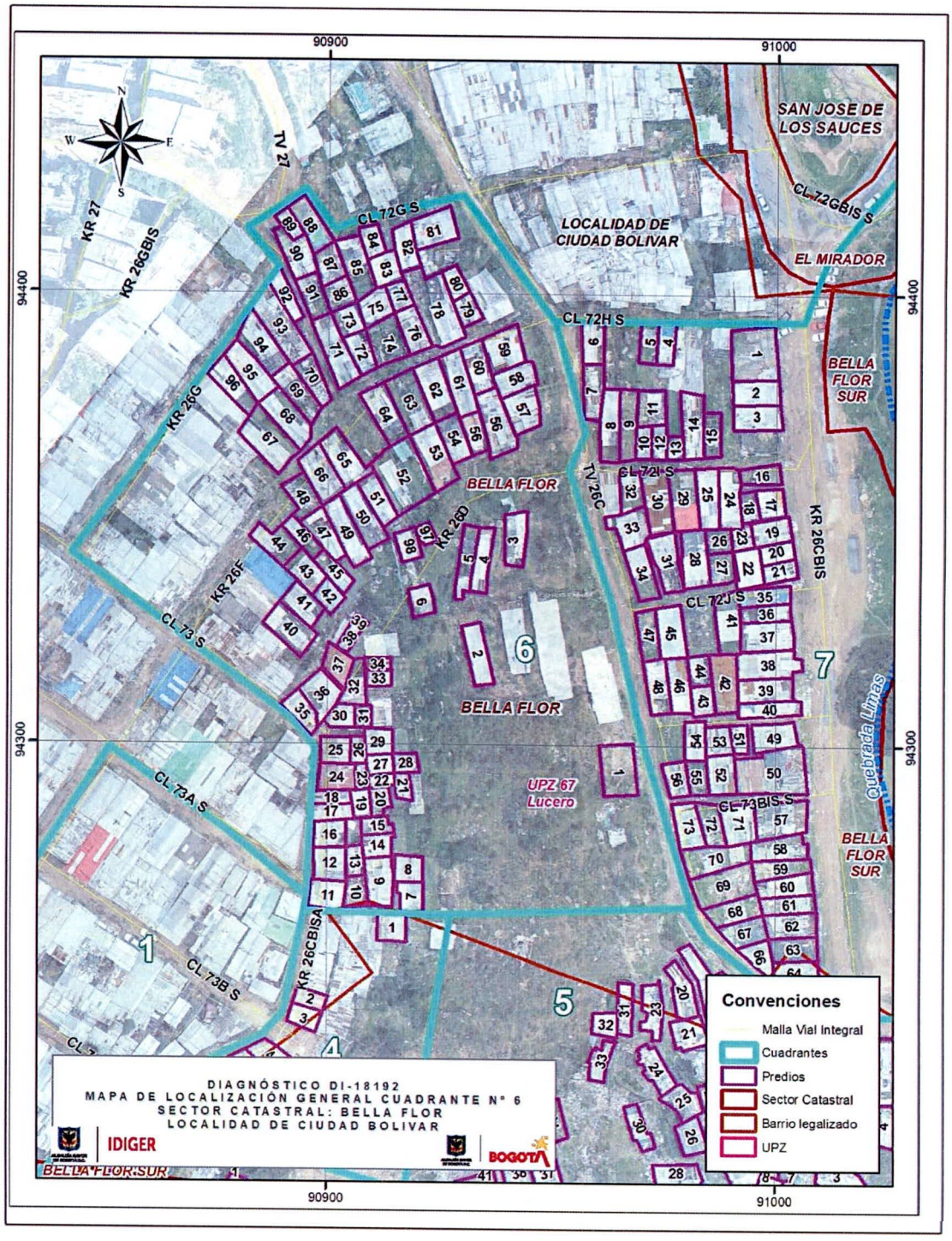

Figura 13. Georreferencia del cuadrante 6 del polígono evaluado en el Barrio Bella Flor de la Localidad de Ciudad Bolívar.

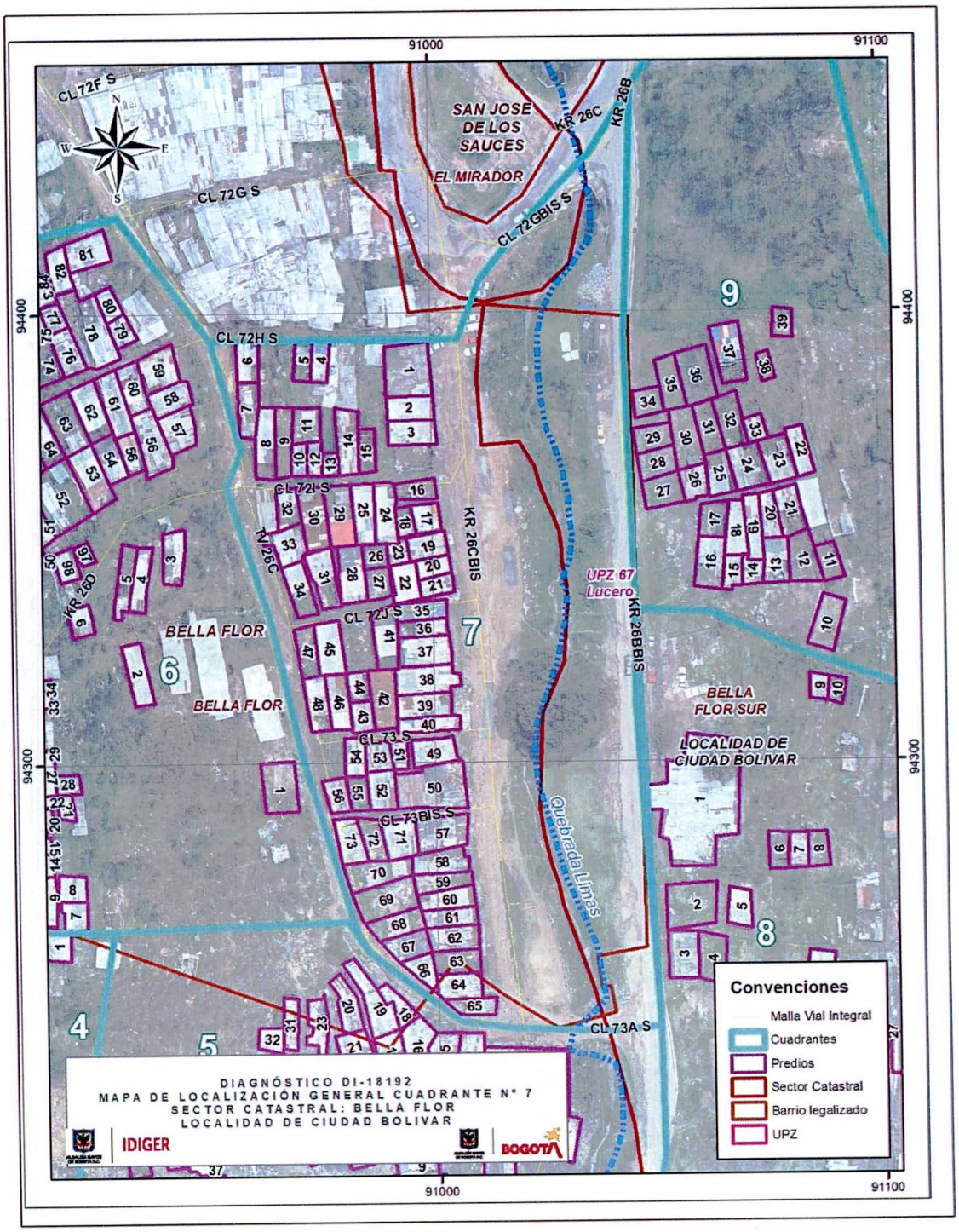

Figura 14. Georreferencia del cuadrante 7 del polígono evaluado en el Barrio Bella Flor de la Localidad de Ciudad Bolívar.

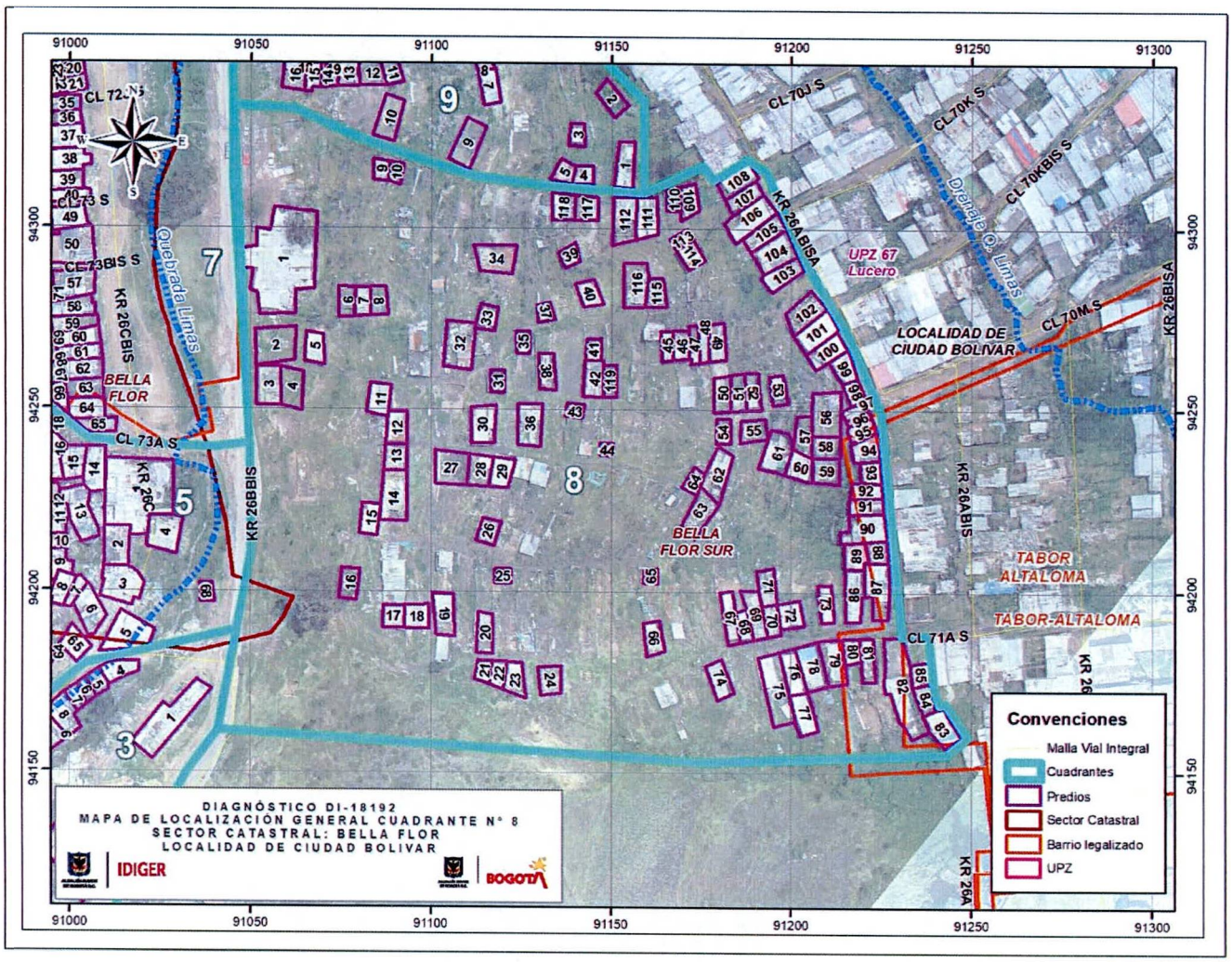

Figura 15. Georreferencia del cuadrante 8 del polígono evaluado en el Sector Catastral Bella Flor Sur de la Localidad de Ciudad Bolívar.

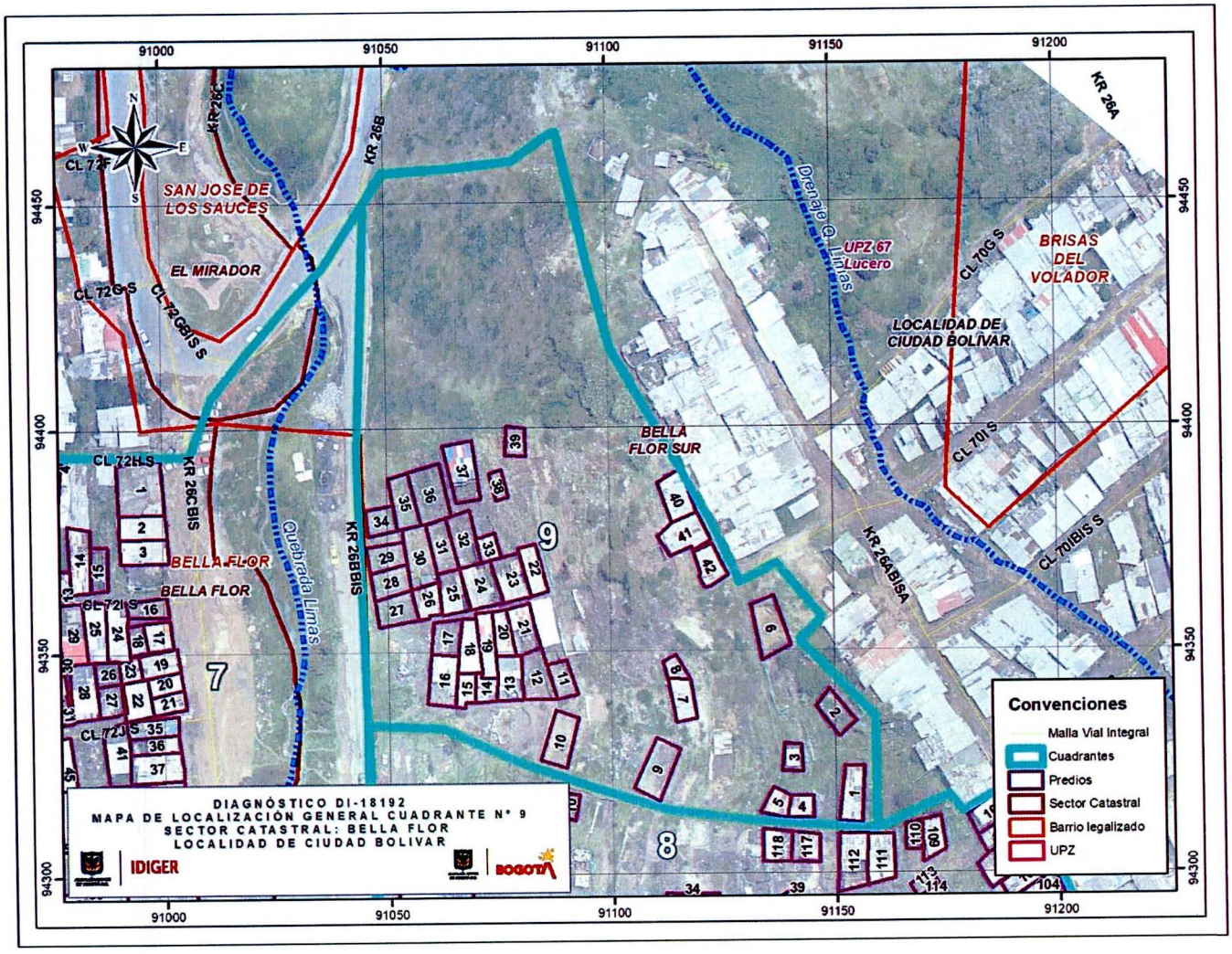

Figura 16. Georreferencia del cuadrante 9 del polígono evaluado en el Sector Catastral Bella Flor Sur de la Localidad de Ciudad Bolívar.

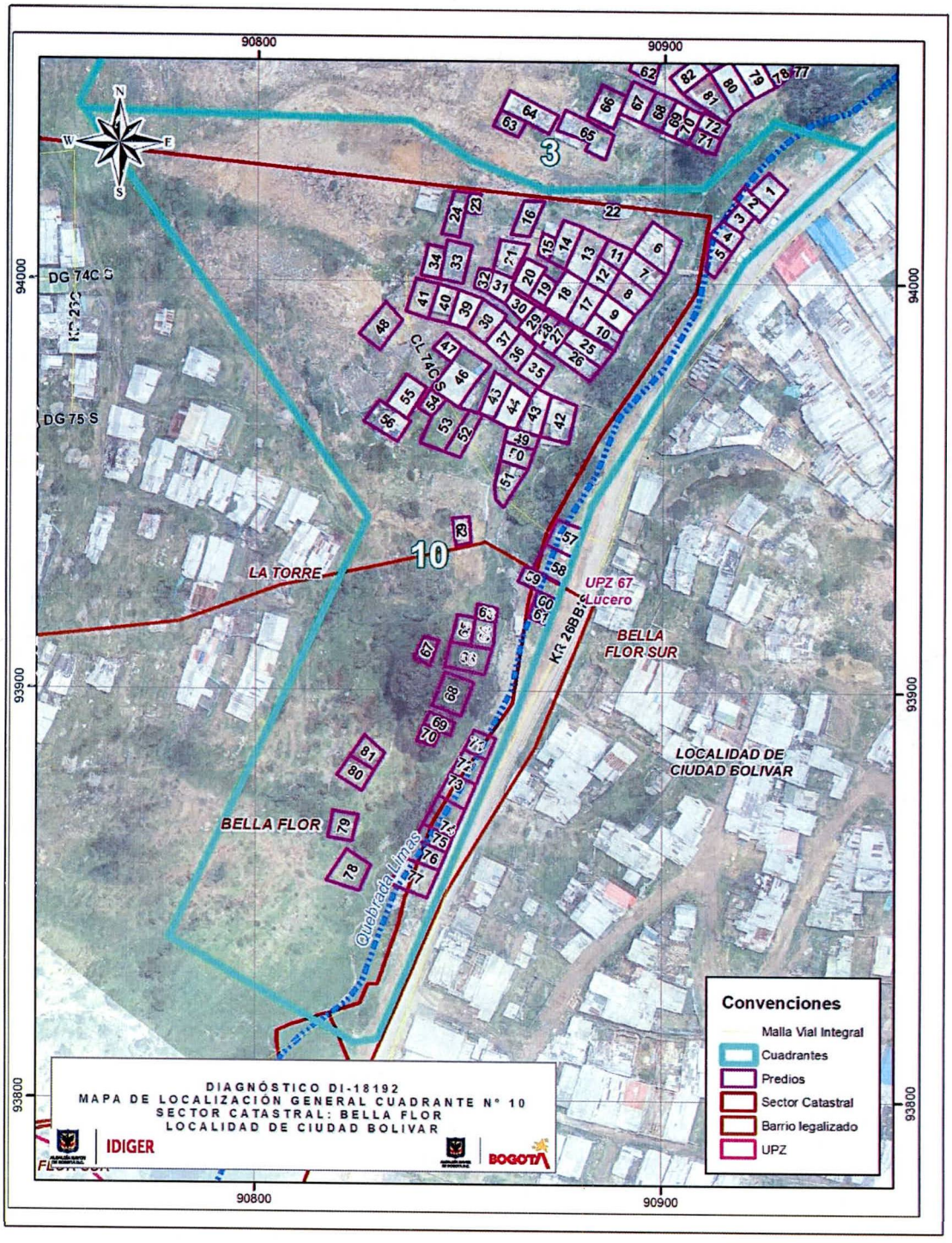

Figura 17. Georreferencia del cuadrante 10 del polígono evaluado en el Barrio Bella Flor y Sector Catastral La Torre de la Localidad de Ciudad Bolívar.

8. DESCRIPCIÓN

Del 10 al 18 de noviembre de 2022, personal del Instituto Distrital de Gestión de Riesgos y Cambio Climático - IDIGER, realizó visita técnica al sector de la Calle 73C Sur con Carrera 26B Bis, encontrando una zona de ladera de pendientes moderadas a altas, conformada por areniscas de color blanco y gris claras, con intercalaciones de arcillolitas y limolitas, de las Formaciones Arenisca Labor – Tierna y Arenisca Dura.

Se realizaron algunas modificaciones a los cuadrantes evaluados en la elaboración del DI-16655 del año 2021. Se realizó la ampliación de los cuadrantes 3, 6, 8 y 9, y se adicionó el cuadrante 10. El cuadrante 1 se encuentra en una zona de pendientes bajas del Barrio Bella Flor, los cuadrantes 2, 4 y 6 se localizan en la zona de ladera de pendientes altas del costado occidental de la quebrada Limas, los cuadrantes 5, 3 y 10 se localizan en la parte baja de una antigua cantera de exploración, el cuadrante 7 se localiza en una zona de ladera de pendientes moderadas del costado occidental de la quebrada Limas, y los cuadrantes 8 y 9 se localizan en una zona de ladera de pendientes altas en el costado oriental de la quebrada Limas, Sector Catastral Bella Flor Sur (ver fotografías 1 a 8).

Con respecto al DI-15665 se identificó que, en el polígono evaluado existen nuevas ocupaciones y se realizó la demolición de otras. En los cuadrantes 2 y 4 se evidenció que la mayoría de las viviendas fueron demolidas y reasentadas de acuerdo con la recomendación del Concepto Técnico de Riesgo CT-8718, sin embargo, aún quedan algunas estructurales habitadas. Por otra parte, en los cuadrantes 3, 5, 6, 7, 8 y 9 se identificaron nuevas ocupaciones en la ladera y ZMPA de la quebrada Limas.

El polígono evaluado no se encuentra consolidado urbanísticamente, cuenta con vías de acceso vehicular pavimentadas como la Carrera 26B Bis (vía Quiba) y con senderos peatonales sobre terreno natural que sirven como accesos a las viviendas del sector, así como también con viviendas de hasta dos (02) niveles construidas principalmente en material de recuperación y mampostería no reforzada. La mayoría de las viviendas localizadas en el sector evaluado únicamente cuentan con algunos servicios públicos, a los cuales tienen acceso a través de conexiones informales realizadas sobre las redes oficiales.

Para el emplazamiento de las viviendas del polígono evaluado se realizaron taludes de corte y/o rellenos de manera antitécnica, con pendiente cercana a los 90°, que no cuentan con estructuras de protección, estabilización, contención, ni sistemas para el manejo de las aguas de escorrentía superficial, y en algunas ocasiones se observa la acumulación de basuras. Teniendo en cuenta las condiciones topográficas del sector, las viviendas allí situadas presentan una configuración escalonada, siendo la vía Quiba, el punto que se localiza en el menor nivel topográfico del sector evaluado. Adicionalmente, también se identifican viviendas, principalmente en la parte alta de la ladera, las cuales presentan cimentación palafítica, (Ver Fotografías 9 a 16).

En términos generales, las viviendas presentan múltiples deficiencias constructivas, como la ausencia de un sistema estructural definido. En la zona de ladera evaluada se observan afloramientos de agua y el aporte de aguas servidas provenientes de las ocupaciones existentes, que discurren por la ladera y se infiltran en el suelo debido a que no existen obras para el manejo de aguas superficiales y subsuperficiales, como se mencionado anteriormente, ni tampoco un sistema de acueducto y alcantarillado que permita dar manejo a las aguas servidas.

Dadas las condiciones del terreno, en horas de la noche del pasado 09 de noviembre de 2022, en el cuadrante 8 se presentaron dos desprendimientos locales de suelo de aproximadamente 5m³ cada uno (ver fotografía 17). Los desprendimientos de suelo ocasionaron el colapso total de las viviendas 62, 115 y 116 del cuadrante 8, evidenciándose una inestabilidad en la ladera y grietas en el terreno en otros puntos (ver fotografía 18). Adicionalmente, se observan desprendimientos locales de suelo en taludes de corte de otros puntos del cuadrante 8 (ver fotografías 19 a 21).

Teniendo en cuenta las condiciones del terreno en el polígono evaluado, se realiza la inspección visual de 695 viviendas en los 10 cuadrantes, determinando que 603 presentaban una condición de riesgo inminente por las condiciones del terreno y las deficiencias constructivas que presentan las viviendas.

Cabe mencionar que, tal y como se precisa en los antecedentes, las viviendas del sector se localizan en zonas verdes, en zonas categorizadas por el IDIGER en una condición de Alto Riesgo No Mitigable o de Alta Amenaza No Urbanizable, en zonas declaradas como Suelo de Protección por Riesgo, esto es, en zonas con restricción al uso urbano, y también, se localizan en la Zona de Manejo y Preservación Ambiental (ZMPA) de la Quebrada Limas. En este sentido, la mayoría de estas viviendas informales corresponden a nuevas ocupaciones del terreno.

En comparación con los antecedentes, se observa aumento progresivo en las condiciones de inestabilidad en la zona de ladera del sector, así como también el aumento en la cantidad de ocupaciones situadas en la zona, evidenciando que por parte de la Alcaldía Local de Ciudad Bolívar no se ha acogido la recomendación dada de manera reiterada por parte del IDIGER, en cuanto al control urbanístico en el sector.

9. POSIBLES CAUSAS

- Taludes de corte y/o rellenos ejecutados de manera antitécnica para la construcción de las viviendas del sector
- Inadecuadas medidas para el manejo de las aguas de escorrentía superficial
- Posibles escapes y conexiones erradas en las mangueras utilizadas por la comunidad del sector para el suministro de agua y en las "redes" para la conducción y evacuación de las aguas residuales.
- Características morfológicas de la ladera y propiedades intrínsecas de los materiales que la conforman.
- Saturación del material que conforma la zona de ladera evaluada, por acción del agua de escorrentía superficial y de las aguas lluvias.
- Las deficiencias constructivas que presentan las viviendas localizadas en el polígono evaluado. Lo anterior teniendo en cuenta que el las viviendas no cuentan con un sistema estructural definido y en su mayoría han sido construidas en material de recuperación.

10. REGISTRO FOTOGRÁFICO

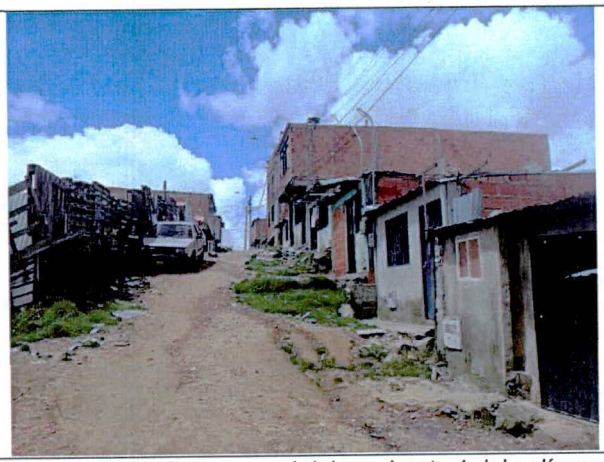

Fotografía 1. Vista general del cuadrante 1 del polígono evaluado

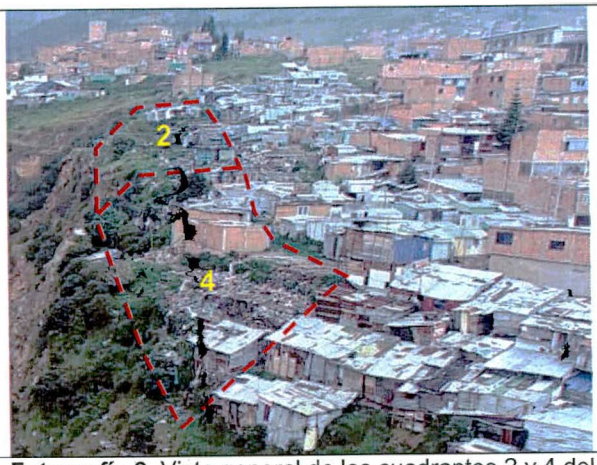

Fotografía 2. Vista general de los cuadrantes 2 y 4 del polígono evaluado



Fotografía 3. Vista general de los cuadrantes 3 y 10 del polígono evaluado



Fotografía 4. Vista general del cuadrante 5 del polígono evaluado



Fotografía 5. Vista general del cuadrante 6 del polígono evaluado

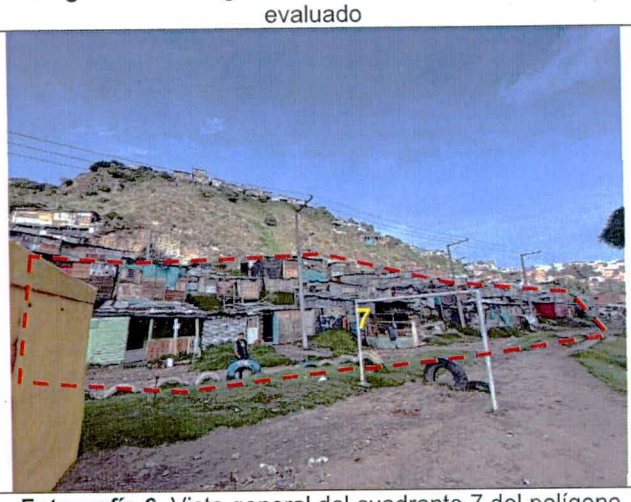

Fotografía 6. Vista general del cuadrante 7 del polígono evaluado

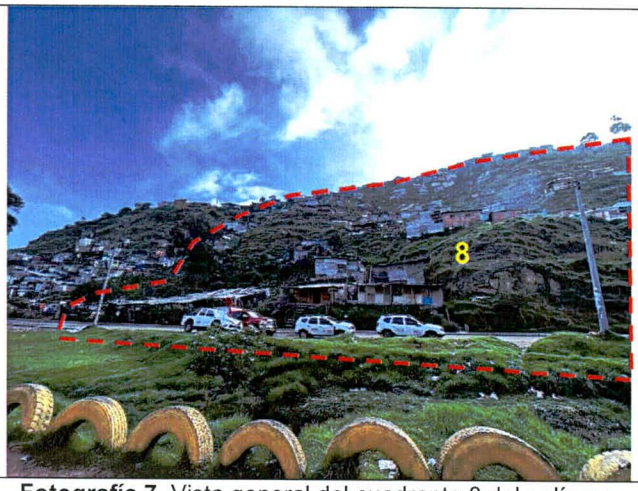

Fotografía 7. Vista general del cuadrante 8 del polígono evaluado

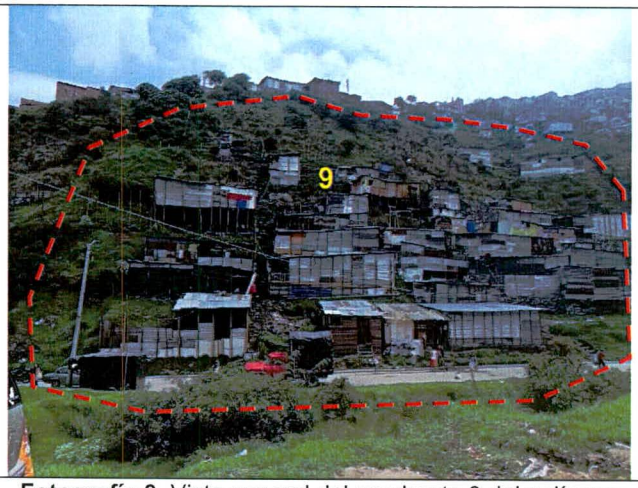

Fotografía 8. Vista general del cuadrante 9 del polígono evaluado

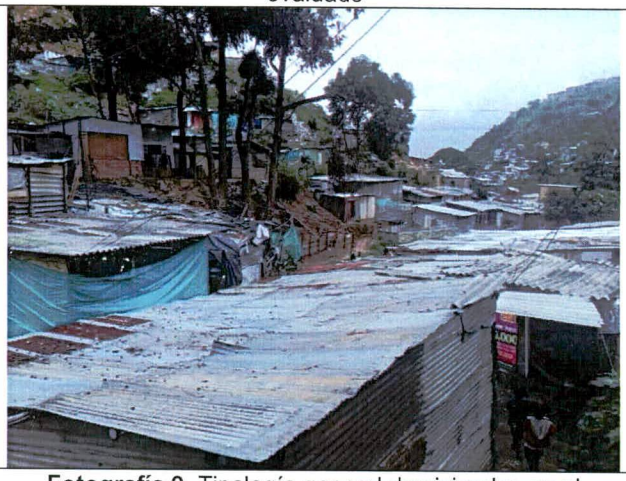

Fotografía 9. Tipología general de viviendas en el cuadrante 3 del polígono evaluado

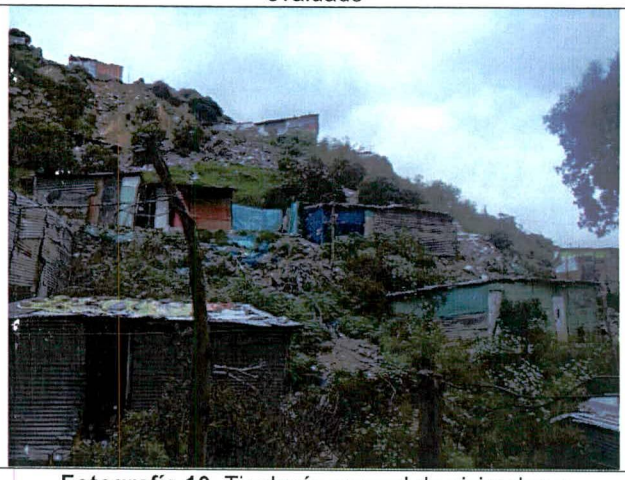

Fotografía 10. Tipología general de viviendas y acumulación de basuras en el cuadrante 5 del polígono evaluado

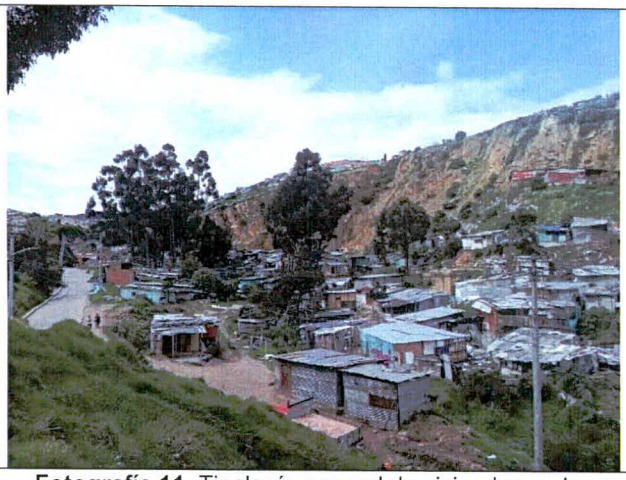

Fotografía 11. Tipología general de viviendas en los cuadrantes 3 y 5 del polígono evaluado



Fotografía 12. Tipología general de viviendas en el cuadrante 6 del polígono evaluado

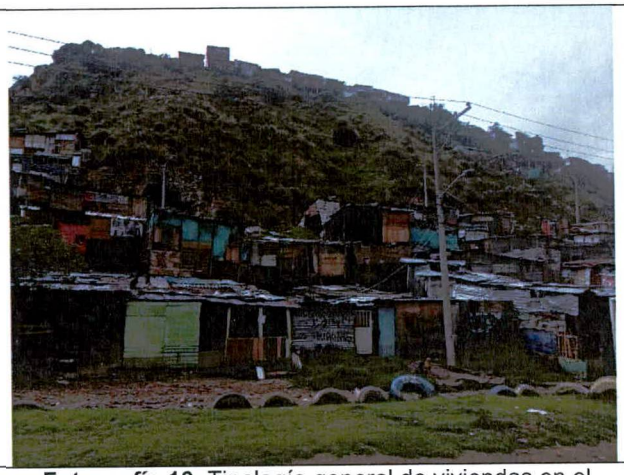

Fotografía 13. Tipología general de viviendas en el cuadrante 7 del polígono evaluado

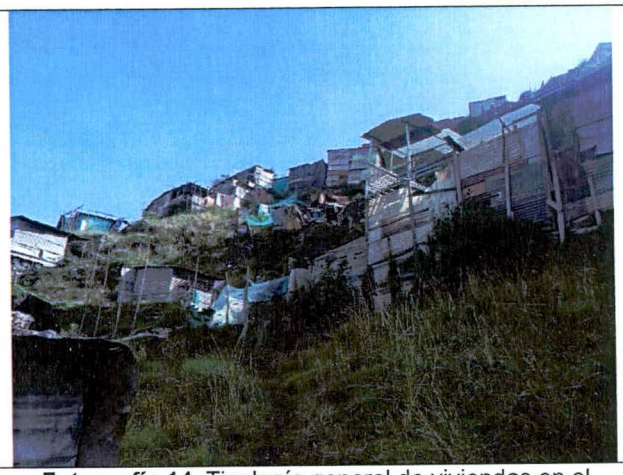

Fotografía 14. Tipología general de viviendas en el cuadrante 8 del polígono evaluado



Fotografía 15. Tipología general de viviendas en el cuadrante 9 del polígono evaluado



Fotografía 16. Tipología general de viviendas en el cuadrante 9 del polígono evaluado

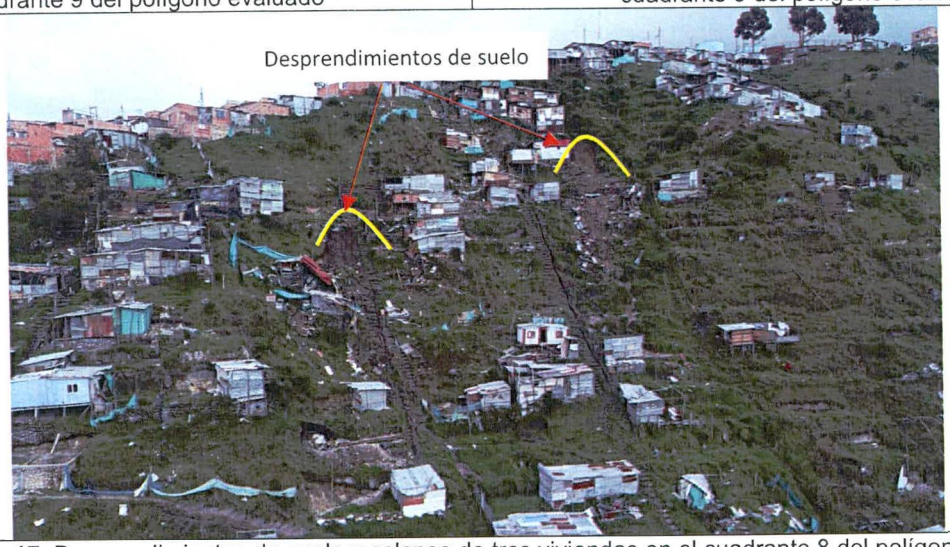

Fotografía 17. Desprendimientos de suelo y colapso de tres viviendas en el cuadrante 8 del polígono evaluado

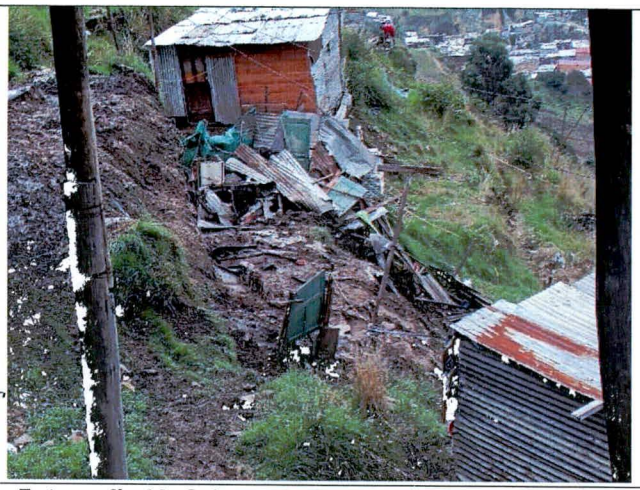

Fotografía 18. Colapso de vivienda 62 en el cuadrante 8 del polígono evaluado



Fotografía 19. Desprendimientos de suelo en talud de corte en el cuadrante 8 del polígono evaluado

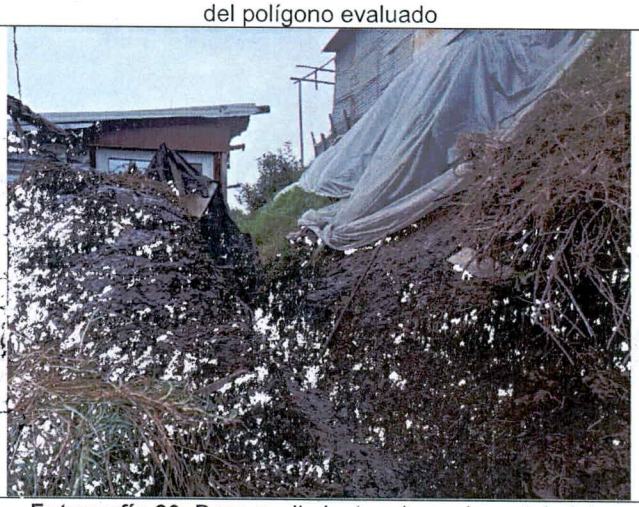

Fotografía 20. Desprendimientos de suelo en talud de corte en el cuadrante 8 del polígono evaluado

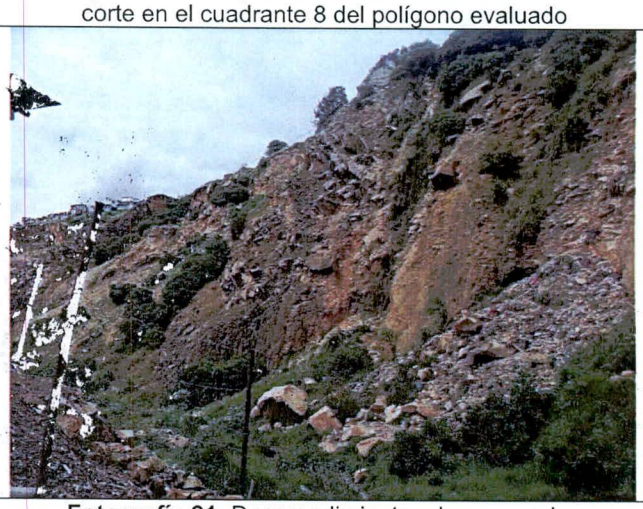

Fotografía 21. Desprendimientos de roca en los cuadrantes 3, 5 y 10 del polígono evaluado

11. DAÑOS

Tabla 3. Daños observados sobre las viviendas y ocupaciones evaluadas en el presente informe.

CUADRANTE	OCUPACIÓN	RESPONSABLE (DATO TOMADO EN CAMPO)	USO	DAÑOS
1	-	NA	Residencial	Ninguno
2	1	Humberto Triviño	Residencial	Moderados
2	2	Leisy Karina Beltrán	Residencial	Moderados
2	3	Johan Beltrán	Residencial	Moderados

CUADRANTE	OCUPACIÓN	RESPONSABLE (DATO TOMADO EN CAMPO)	USO	DAÑOS
2	4	Marly Rocío Quiceno Sedano	Residencial	Moderados
2	5	Lilian Rocío Sedano Hernández	Residencial	Moderados
2	6	Jeny Alexandra Hurtado	Residencial	Moderados
2	7	Patricia Mendoza Rincón	Residencial	Moderados
2	8	Alcaldía Local de Ciudad Bolívar	-	Moderados
2	9	Alcaldía Local de Ciudad Bolívar	-	Moderados
3	1	Alcaldía Local de Ciudad Bolívar	Residencial	Moderados
3	2	Alcaldía Local de Ciudad Bolívar	Residencial	Moderados
3	3	Betsy Chaparro	-	Moderados
3	4	Alcaldía Local de Ciudad Bolívar	Residencial	Moderados
3	5	Alcaldía Local de Ciudad Bolívar	Residencial	Moderados
3	6	Alcaldía Local de Ciudad Bolívar	Residencial	Moderados
3	7	Erwin Álvarez	Residencial	Moderados
3	8	Carmen Rosa Acosta	Residencial	Moderados
3	9	Alejandra Rojas	Residencial	Moderados
3	10	María Emilce Pineda	Residencial	Moderados
3	11	Michel Ortega	Residencial	Moderados
3	12	Alcaldía Local de Ciudad Bolívar	Residencial	Moderados
3	13	Fredy Alexander García	Residencial	Moderados
3	14	Alcaldía Local de Ciudad Bolívar	Residencial	Moderados
3	15	Luz Álvarez	Residencial	Moderados
3	16	Alcaldía Local de Ciudad Bolívar	Residencial	Moderados

CUADRANTE	OCUPACIÓN	RESPONSABLE (DATO TOMADO EN CAMPO)	USO	DAÑOS
3	17	María de Jesús Quiñonez	Residencial	Moderados
3	18	Alcaldía Local de Ciudad Bolívar	Residencial	Moderados
3	19	Alcaldía Local de Ciudad Bolívar	Residencial	Moderados
3	20	Erica Alfaro	Residencial	Moderados
3	21	Alcaldía Local de Ciudad Bolívar	Residencial	Moderados
3	22	Alcaldía Local de Ciudad Bolívar	Residencial	Moderados
3	23	Alcaldía Local de Ciudad Bolívar	Residencial	Moderados
3	24	Alcaldía Local de Ciudad Bolívar	Residencial	Moderados
3	25	Alcaldía Local de Ciudad Bolívar	Residencial	Moderados
3	26	Beatriz Guerrero	Residencial	Moderados
3	27	Yasmin Ándela	Residencial	Moderados
3	28	Alcaldía Local de Ciudad Bolívar	Residencial	Moderados
3	29	Nilson Quiñonez	Residencial	Moderados
3	30	Alcaldía Local de Ciudad Bolívar	Residencial	Moderados
3	31	Alcaldía Local de Ciudad Bolívar	Residencial	Moderados
3	32	Angela Castrillón	Residencial	Moderados
3	33	Alcaldía Local de Ciudad Bolívar	-	Moderados
3	34	Jairo Millán Medina	Residencial	Moderados
3	35	Silvestre Ariza	Residencial	Moderados
3	36	Alcaldía Local de Ciudad Bolívar	Residencial	Moderados
3	37	Flor Quiñonez	Residencial	Moderados
3	38	Alcaldía Local de Ciudad Bolívar	Residencial	Moderados
3	39	Alcaldía Local de Ciudad Bolívar	-	Moderados
3	40	Flora Sánchez	Residencial	Moderados

CUADRANTE	OCUPACIÓN	RESPONSABLE (DATO TOMADO EN CAMPO)	USO	DAÑOS
3	41	Alcaldía Local de Ciudad Bolívar	Residencial	Moderados
3	42	Migdalia Niño	Residencial	Moderados
3	43	Wilker Diaz	Residencial	Moderados
3	44	Leo Mary Cañate	Residencial	Moderados
3	45	Brayan Camilo Camacho	Residencial	Moderados
3	46	David Fernández	Residencial	Moderados
3	47	Mailen Guaramaima	Residencial	Moderados
3	48	Alcaldía Local de Ciudad Bolívar	Residencial	Moderados
3	49	Emily Martínez	Residencial	Moderados
3	50	Alcaldía Local de Ciudad Bolívar	-	Moderados
3	51	Sandra Niño	Residencial	Moderados
3	52	Alcaldía Local de Ciudad Bolívar	Residencial	Moderados
3	53	Alcaldía Local de Ciudad Bolívar	-	Moderados
3	54	Alcaldía Local de Ciudad Bolívar	Residencial	Moderados
3	55	Alcaldía Local de Ciudad Bolívar	Residencial	Moderados
3	56	Gladys Amparo Ortega	Residencial	Moderados
3	57	Alcaldía Local de Ciudad Bolívar	Residencial	Moderados
3	58	Alcaldía Local de Ciudad Bolívar	-	Moderados
3	59	Katherine Oropeza	Residencial	Moderados
3	60	Erick Verenzuela	Residencial	Moderados
3	61	Alcaldía Local de Ciudad Bolívar	-	Moderados
3	62	Alcaldía Local de Ciudad Bolívar	Residencial	Moderados
3	63	Alcaldía Local de Ciudad Bolívar	Residencial	Moderados
3	64	Alba Torres Villalba	Residencial	Moderados

CUADRANTE	OCUPACIÓN	RESPONSABLE (DATO TOMADO EN CAMPO)	USO	DAÑOS
3	65	Karen Álvarez	Residencial	Moderados
3	66	Alcaldía Local de Ciudad Bolívar	Residencial	Moderados
3	67	Alcaldía Local de Ciudad Bolívar	Residencial	Moderados
3	68	Patricia Teherán	Residencial	Moderados
3	69	Alcaldía Local de Ciudad Bolívar	Residencial	Moderados
3	70	Milena Gutiérrez	Residencial	Moderados
3	71	Alcaldía Local de Ciudad Bolívar	Residencial	Moderados
3	72	Tatiana Diaz	Residencial	Moderados
3	73	Alcaldía Local de Ciudad Bolívar	-	Moderados
3	74	Jhoan Sebastián Muñoz	Residencial	Moderados
3	75	Alcaldía Local de Ciudad Bolívar	Residencial	Moderados
3	76	Alcaldía Local de Ciudad Bolívar	-	Moderados
3	77	Alcaldía Local de Ciudad Bolívar	Residencial	Moderados
3	78	Yenny Paola Ocampo	Residencial	Moderados
3	79	Alcaldía Local de Ciudad Bolívar	Residencial	Moderados
3	80	Alcaldía Local de Ciudad Bolívar	Residencial	Moderados
3	81	Alcaldía Local de Ciudad Bolívar	Residencial	Moderados
3	82	Mariángel Flores	Residencial	Moderados
3	83	David Mesa Bautista	Residencial	Moderados
3	84	Alcaldía Local de Ciudad Bolívar	Residencial	Moderados
3	85	Alcaldía Local de Ciudad Bolívar	Residencial	Moderados
3	86	Marcela Pinzón	Residencial	Moderados
3	87	Alcaldía Local de Ciudad Bolívar	Residencial	Moderados

CUADRANTE	OCUPACIÓN	RESPONSABLE (DATO TOMADO EN CAMPO)	USO	DAÑOS
3	88	Alcaldía Local de Ciudad Bolívar	Residencial	Moderados
3	89	Alcaldía Local de Ciudad Bolívar	Residencial	Moderados
3	90	Geovany Parra Sandoval	Residencial	Moderados
3	91	Alcaldía Local de Ciudad Bolívar	Residencial	Moderados
3	92	Alcaldía Local de Ciudad Bolívar	Residencial	Moderados
3	93	Alcaldía Local de Ciudad Bolívar	Residencial	Moderados
3	94	Alcaldía Local de Ciudad Bolívar	Residencial	Moderados
3	95	Alcaldía Local de Ciudad Bolívar	Residencial	Moderados
3	96	Esneider Barrera	Residencial	Moderados
3	97	Machi Dómico	Residencial	Moderados
3	98	Fátima José Rondón	Residencial	Moderados
3	99	María Valera	Residencial	Moderados
3	100	Raquel Silva	Residencial	Moderados
3	101	Alcaldía Local de Ciudad Bolívar	Residencial	Moderados
3	102	Miguel Delgado	Residencial	Moderados
3	38A	María Isabel Pinto	Residencial	Moderados
4	1	Alcaldía Local de Ciudad Bolívar	Residencial	Moderados
4	2	Alcaldía Local de Ciudad Bolívar	-	Moderados
4	3	Carlos Andrés Herrera Morales	Residencial	Moderados
4	4	Transito Pardo Mosquera	Residencial	Moderados
4	5	Transito Pardo Mosquera	-	Moderados
4	6	Alcaldía Local de Ciudad Bolívar	Residencial	Moderados
4	7	Yomaira Mosquera	Residencial	Moderados
4	8	Alcaldía Local de Ciudad Bolívar	Residencial	Moderados

CUADRANTE	OCUPACIÓN	RESPONSABLE (DATO TOMADO EN CAMPO)	USO	DAÑOS
4	9	Angy Carolina Burgos Ardila	Residencial	Moderados
5	1	Jorge Ariza Diaz	Residencial	Moderados
5	2	Alcaldía Local de Ciudad Bolívar	Residencial	Moderados
5	3	Alcaldía Local de Ciudad Bolívar	Residencial	Moderados
5	4	Alcaldía Local de Ciudad Bolívar	Residencial	Moderados
5	5	Diana Ariza	Residencial	Moderados
5	6	José Alfonso Rincón	Residencial	Moderados
5	7	Alcaldía Local de Ciudad Bolívar	-	Moderados
5	8	Julieth Traches	Residencial	Moderados
5	9	Ingrid Tatiana Rincón	Residencial	Moderados
5	10	Alcaldía Local de Ciudad Bolívar	Residencial	Moderados
5	11	María Del Carmen Gómez	Residencial	Moderados
5	12	Nidia Arenas	Residencial	Moderados
5	13	Angela Hernández	Residencial	Moderados
5	14	Jhonatan Quijano	Residencial	Moderados
5	15	Alcaldía Local de Ciudad Bolívar	Residencial	Moderados
5	16	Alcaldía Local de Ciudad Bolívar	Residencial	Moderados
5	17	Alcaldía Local de Ciudad Bolívar	Residencial	Moderados
5	18	Angelica Mulero	Residencial	Moderados
5	19	alcaldía Local de Ciudad Bolívar	Residencial	Moderados
5	20	Alcaldía Local de Ciudad Bolívar	Residencial	Moderados
5	21	Alcaldía Local de Ciudad Bolívar	Residencial	Moderados
5	22	Alcaldía Local de Ciudad Bolívar	Residencial	Moderados
5	23	José Arturo Vargas	Residencial	Moderados

CUADRANTE	OCUPACIÓN	RESPONSABLE (DATO TOMADO EN CAMPO)	USO	DAÑOS
5	24	Alcaldía Local de Ciudad Bolívar	Residencial	Moderados
5	25	Alcaldía Local de Ciudad Bolívar	Residencial	Moderados
5	26	Alcaldía Local de Ciudad Bolívar	Residencial	Moderados
5	27	Katerin Reyes	Residencial	Moderados
5	28	Alexander Reyes	Residencial	Moderados
5	29	Alcaldía Local de Ciudad Bolívar	Residencial	Moderados
5	30	Angie Nicol Hernández	Residencial	Moderados
5	31	Clara Peña	Residencial	Moderados
5	32	Alcaldía Local de Ciudad Bolívar	Residencial	Moderados
5	33	Deisy Ospina García	Residencial	Moderados
5	34	Miguel Beltrán	Residencial	Moderados
5	35	Alcaldía Local de Ciudad Bolívar	Residencial	Moderados
5	36	Alcaldía Local de Ciudad Bolívar	Residencial	Moderados
5	37	Alcaldía Local de Ciudad Bolívar	Residencial	Moderados
5	38	alcaldía Local de Ciudad Bolívar	Residencial	Moderados
5	39	Yenni Lugo	Residencial	Moderados
5	40	alcaldía Local de Ciudad Bolívar	-	Moderados
5	41	Elita García	Residencial	Moderados
5	42	Neisa Abreu Chacón	Residencial	Moderados
5	43	Ariadne Torrealba	Residencial	Moderados
5	44	alcaldía Local de Ciudad Bolívar	Residencial	Moderados
5	45	Kelly Polanco	Residencial	Moderados
5	46	Yaleida Marquino	Residencial	Moderados
5	47	alcaldía Local de Ciudad Bolívar	Residencial	Moderados
5	48	Carlos Brizuela	Residencial	Moderados

CUADRANTE	OCUPACIÓN	RESPONSABLE (DATO TOMADO EN CAMPO)	USO	DAÑOS
5	49	Alcaldía Local de Ciudad Bolívar	-	Moderados
5	50	David Chávez	Residencial	Moderados
5	51	Alcaldía Local de Ciudad Bolívar	Residencial	Moderados
5	52	alcaldía Local de Ciudad Bolívar	Residencial	Moderados
5	53	Mariela Luz Palacios	Residencial	Moderados
5	54	María Camila Figueroa	Residencial	Moderados
5	55	alcaldía Local de Ciudad Bolívar	Residencial	Moderados
5	56	Jhon Jairo De la Hoz	Residencial	Moderados
5	57	Alcaldía Local de Ciudad Bolívar	Residencial	Moderados
5	58	Alcaldía Local de Ciudad Bolívar	Residencial	Moderados
5	59	alcaldía Local de Ciudad Bolívar	Residencial	Moderados
5	60	Alcaldía Local de Ciudad Bolívar	Residencial	Moderados
5	61	Alcaldía Local de Ciudad Bolívar	Residencial	Moderados
5	62	alcaldía Local de Ciudad Bolívar	Residencial	Moderados
5	63	alcaldía Local de Ciudad Bolívar	Residencial	Moderados
5	64	María Claudia Soto	Residencial	Moderados
5	65	alcaldía Local de Ciudad Bolívar	Residencial	Moderados
5	66	Diana Cristina Blanco	Residencial	Moderados
5	67	alcaldía Local de Ciudad Bolívar	Residencial	Moderados
5	68	Alcaldía Local de Ciudad Bolívar	-	Moderados
6	1	Yenis Echavez	Residencial	Moderados
6	2	Alcaldía Local de Ciudad Bolívar	-	Moderados

CUADRANTE	OCUPACIÓN	RESPONSABLE (DATO TOMADO EN CAMPO)	USO	DAÑOS
6	3	Alcaldía Local de Ciudad Bolívar	Residencial	Moderados
6	4	Jhoan Ortiz	Residencial	Moderados
6	5	José Zavaleta	Residencial	Moderados
6	6	Alcaldía Local de Ciudad Bolívar	Residencial	Moderados
6	7	Alcaldía Local de Ciudad Bolívar	Residencial	Moderados
6	8	Alcaldía Local de Ciudad Bolívar	Residencial	Moderados
6	9	María Isabel Bohórquez	Residencial	Moderados
6	10	Alcaldía Local de Ciudad Bolívar	Residencial	Moderados
6	11	Emilse Del Carmen Cueto	Residencial	Moderados
6	12	Eloisa Chachoz	Residencial	Moderados
6	13	Alcaldía Local de Ciudad Bolívar	Residencial	Moderados
6	14	Alcaldía Local de Ciudad Bolívar	Residencial	Moderados
6	15	Magdalena Evilan Criollo	Residencial	Moderados
6	16	Marta Muñoz	Residencial	Moderados
6	17	Laura Leo Rodríguez	Residencial	Moderados
6	18	Daniela León Rodríguez	Residencial	Moderados
6	19	Bill Clinton Linares Cifuentes	Residencial	Moderados
6	20	Alcaldía Local de Ciudad Bolívar	Residencial	Moderados
6	21	Alcaldía Local de Ciudad Bolívar	Residencial	Moderados
6	22	Alcaldía Local de Ciudad Bolívar	Residencial	Moderados
6	23	Alcaldía Local de Ciudad Bolívar	Residencial	Moderados
6	24	Jacinto Daniel Contreras	Residencial	Moderados
6	25	Deisy Losada	Residencial	Moderados

CUADRANTE	OCUPACIÓN	RESPONSABLE (DATO TOMADO EN CAMPO)	USO	DAÑOS
6	26	Marilce Losada González	Residencial	Moderados
6	27	Alcaldía Local de Ciudad Bolívar	Residencial	Moderados
6	28	Iván Linares	Residencial	Moderados
6	29	Yurfanny Duque Arias	Residencial	Moderados
6	30	Alcaldía Local de Ciudad Bolívar	Residencial	Moderados
6	31	Francisco Cifuentes Contreras	Residencial	Moderados
6	32	Briyith Arias Tovar	Residencial	Moderados
6	33	Alcaldía Local de Ciudad Bolívar	-	Moderados
6	34	Alcaldía Local de Ciudad Bolívar	Residencial	Moderados
6	35	Alcaldía Local de Ciudad Bolívar	-	Moderados
6	36	Kevin Lafigliola	Residencial	Moderados
6	37	Alcaldía Local de Ciudad Bolívar	Residencial	Moderados
6	38	Ana Cruz	Residencial	Moderados
6	39	Alcaldía Local de Ciudad Bolívar	Residencial	Moderados
6	40	Anatelia Suarez	Residencial	Moderados
6	41	Ana Elvia Laverde	Residencial	Moderados
6	42	alcaldía Local de Ciudad Bolívar	Residencial	Moderados
6	43	Alcaldía Local de Ciudad Bolívar	Residencial	Moderados
6	44	Alcaldía Local de Ciudad Bolívar	Residencial	Moderados
6	45	alcaldía Local de Ciudad Bolívar	Residencial	Moderados
6	46	Alcaldía Local de Ciudad Bolívar	Residencial	Moderados
6	47	alcaldía Local de Ciudad Bolívar	Residencial	Moderados
6	48	Alcaldía Local de Ciudad Bolívar	Residencial	Moderados

CUADRANTE	OCUPACIÓN	RESPONSABLE (DATO TOMADO EN CAMPO)	USO	DAÑOS
6	49	alcaldía Local de Ciudad Bolívar	Residencial	Moderados
6	50	Carlos Alberto Galeano	Residencial	Moderados
6	51	María Castillo	Residencial	Moderados
6	52	Elizabeth Niño	Residencial	Moderados
6	53	Maryori Espinoza	Residencial	Moderados
6	54	Yataina Marín	Residencial	Moderados
6	56	Alcaldía Local de Ciudad Bolívar	Residencial	Moderados
6	56	Alcaldía Local de Ciudad Bolívar	Residencial	Moderados
6	57	Alicia Díaz	Residencial	Moderados
6	58	Alcaldía Local de Ciudad Bolívar	Residencial	Moderados
6	59	Mayuris Gómez	Residencial	Moderados
6	60	Ana Juliana Vallecilla	Residencial	Moderados
6	61	Alcaldía Local de Ciudad Bolívar	Residencial	Moderados
6	62	Gustavo Montier	Residencial	Moderados
6	63	Karen Eliana Rojas	Residencial	Moderados
6	64	Yul Fredy Abril	Residencial	Moderados
6	65	Angie Abril	Residencial	Moderados
6	66	Alcaldía Local de Ciudad Bolívar	Residencial	Moderados
6	67	Víctor Alfonso Villamil	Residencial	Moderados
6	68	Leydi Suarez Osorio	Residencial	Moderados
6	69	Jhonatan Villa	Residencial	Moderados
6	70	Luis Ángel Bolívar	Residencial	Moderados
6	71	Neftali Flores	Residencial	Moderados
6	72	Adriana Yañez	Residencial	Moderados
6	73	Angélica Rodríguez	Residencial	Moderados
6	74	Alcaldía Local de Ciudad Bolívar	-	Moderados

CUADRANTE	OCUPACIÓN	RESPONSABLE (DATO TOMADO EN CAMPO)	USO	DAÑOS
6	75	Alcaldía Local de Ciudad Bolívar	Residencial	Moderados
6	76	Juan Agustín Castellanos	Residencial	Moderados
6	77	Alcaldía Local de Ciudad Bolívar	Residencial	Moderados
6	78	Yury Cubillos	Residencial	Moderados
6	79	Alcaldía Local de Ciudad Bolívar	Residencial	Moderados
6	80	Alcaldía Local de Ciudad Bolívar	Residencial	Moderados
6	81	Teófila Logo	Residencial	Moderados
6	82	Alcaldía Local de Ciudad Bolívar	Residencial	Moderados
6	83	José Acero Soler	Residencial	Moderados
6	84	Alcaldía Local de Ciudad Bolívar	-	Moderados
6	85	Alcaldía Local de Ciudad Bolívar	Residencial	Moderados
6	86	Alcaldía Local de Ciudad Bolívar	-	Moderados
6	87	Yair Córdoba	Residencial	Moderados
6	88	Alcaldía Local de Ciudad Bolívar	Residencial	Moderados
6	89	Alcaldía Local de Ciudad Bolívar	Residencial	Moderados
6	90	Josué Villalba	Residencial	Moderados
6	91	alcaldía Local de Ciudad Bolívar	Residencial	Moderados
6	92	alcaldía Local de Ciudad Bolívar	Residencial	Moderados
6	93	Alcaldía Local de Ciudad Bolívar	Residencial	Moderados
6	94	Alcaldía Local de Ciudad Bolívar	Residencial	Moderados
6	95	alcaldía Local de Ciudad Bolívar	Residencial	Moderados
6	96	Alcaldía Local de Ciudad Bolívar	Residencial	Moderados
6	97	Alcaldía Local de Ciudad Bolívar	Residencial	Moderados

CUADRANTE	OCUPACIÓN	RESPONSABLE (DATO TOMADO EN CAMPO)	USO	DAÑOS
6	98	Alcaldía Local de Ciudad Bolívar	Residencial	Moderados
7	1	Alcaldía Local de Ciudad Bolívar	-	Moderados
7	2	Carmen Gómez	Residencial	Moderados
7	3	Alcaldía Local de Ciudad Bolívar	Residencial	Moderados
7	4	Edison Martínez	Residencial	Moderados
7	5	Alcaldía Local de Ciudad Bolívar	Residencial	Moderados
7	6	Viviana Rojas	Residencial	Moderados
7	7	Alcaldía Local de Ciudad Bolívar	Residencial	Moderados
7	8	Alcaldía Local de Ciudad Bolívar	Residencial	Moderados
7	9	Marialbe Farfán	Residencial	Moderados
7	10	Carolina Rodríguez	Residencial	Moderados
7	11	Alcaldía Local de Ciudad Bolívar	Residencial	Moderados
7	12	Alcaldía Local de Ciudad Bolívar	Residencial	Moderados
7	13	Alcaldía Local de Ciudad Bolívar	-	Moderados
7	14	Alcaldía Local de Ciudad Bolívar	Residencial	Moderados
7	15	Dolly Carvajal	Residencial	Moderados
7	16	Alcaldía Local de Ciudad Bolívar	Residencial	Moderados
7	17	Alcaldía Local de Ciudad Bolívar	Residencial	Moderados
7	18	Alcaldía Local de Ciudad Bolívar	Residencial	Moderados
7	19	Alcaldía Local de Ciudad Bolívar	Residencial	Moderados
7	20	Michael Linares	Residencial	Moderados
7	21	Alcaldía Local de Ciudad Bolívar	Residencial	Moderados
7	22	Alcaldía Local de Ciudad Bolívar	Residencial	Moderados
7	23	Luis Pérez	Residencial	Moderados

CUADRANTE	OCUPACIÓN	RESPONSABLE (DATO TOMADO EN CAMPO)	USO	DAÑOS
7	24	Alcaldía Local de Ciudad Bolívar	Residencial	Moderados
7	25	Alcaldía Local de Ciudad Bolívar	Residencial	Moderados
7	26	Alcaldía Local de Ciudad Bolívar	Residencial	Moderados
7	27	Alcaldía Local de Ciudad Bolívar	-	Moderados
7	28	Alcaldía Local de Ciudad Bolívar	-	Moderados
7	29	Dalia Martínez	Residencial	Moderados
7	30	María Alejandra Arteaga	Residencial	Moderados
7	31	Johan Sebastián Mejía	Residencial	Moderados
7	32	Alcaldía Local de Ciudad Bolívar	-	Moderados
7	33	Tatiana Tafur	Residencial	Moderados
7	34	Tatiana Tafur	Residencial	Moderados
7	35	Alcaldía Local de Ciudad Bolívar	Residencial	Moderados
7	36	Alcaldía Local de Ciudad Bolívar	Residencial	Moderados
7	37	Alcaldía Local de Ciudad Bolívar	Residencial	Moderados
7	38	María Ligia Contreras	Residencial	Moderados
7	39	Alcaldía Local de Ciudad Bolívar	Residencial	Moderados
7	40	Alcaldía Local de Ciudad Bolívar	Residencial	Moderados
7	41	Alcaldía Local de Ciudad Bolívar	Residencial	Moderados
7	42	Alcaldía Local de Ciudad Bolívar	Residencial	Moderados
7	43	Alcaldía Local de Ciudad Bolívar	Residencial	Moderados
7	44	Alcaldía Local de Ciudad Bolívar	Residencial	Moderados
7	45	Alcaldía Local de Ciudad Bolívar	Residencial	Moderados

Nota: Si este documento se encuentra impreso se considera Copia no Controlada. La versión vigente está publicada en el sitio web del Instituto Distrital de la Gestión del Riesgo y Cambio Climático.

CUADRANTE	OCUPACIÓN	RESPONSABLE (DATO TOMADO EN CAMPO)	USO	DAÑOS
7	46	Alcaldía Local de Ciudad Bolívar	Residencial	Moderados
7	47	Alcaldía Local de Ciudad Bolívar	Residencial	Moderados
7	48	Alcaldía Local de Ciudad Bolívar	Residencial	Moderados
7	49	Laura Camila Forero	Residencial	Moderados
7	50	Alcaldía Local de Ciudad Bolívar	Residencial	Moderados
7	51	Alcaldía Local de Ciudad Bolívar	Residencial	Moderados
7	52	Alcaldía Local de Ciudad Bolívar	Residencial	Moderados
7	53	Rafael Jiménez	Residencial	Moderados
7	54	Yadira Mendoza	Residencial	Moderados
7	55	Alcaldía Local de Ciudad Bolívar	Residencial	Moderados
7	56	Alcaldía Local de Ciudad Bolívar	Residencial	Moderados
7	57	Deisy Camila Parra	Residencial	Moderados
7	58	Alcaldía Local de Ciudad Bolívar	Residencial	Moderados
7	59	Alcaldía Local de Ciudad Bolívar	-	Moderados
7	60	Alcaldía Local de Ciudad Bolívar	Residencial	Moderados
7	61	Alcaldía Local de Ciudad Bolívar	Residencial	Moderados
7	62	Malaryn Díaz	Residencial	Moderados
7	63	Alcaldía Local de Ciudad Bolívar	Residencial	Moderados
7	64	Helber Díaz	Residencial	Moderados
7	65	Yuneikys Rojas	Residencial	Moderados
7	66	Letty Luna	Residencial	Moderados
7	67	Alcaldía Local de Ciudad Bolívar	Residencial	Moderados
7	68	Alcaldía Local de Ciudad Bolívar	Residencial	Moderados

CUADRANTE	OCUPACIÓN	RESPONSABLE (DATO TOMADO EN CAMPO)	USO	DAÑOS
7	69	Alcaldía Local de Ciudad Bolívar	Residencial	Moderados
7	70	Alcaldía Local de Ciudad Bolívar	Residencial	Moderados
7	71	Alcaldía Local de Ciudad Bolívar	Residencial	Moderados
7	72	Julieth Mosquera	Residencial	Moderados
7	73	Alcaldía Local de Ciudad Bolívar	Residencial	Moderados
7	1A	Yeison Camacho	Residencial	Moderados
8	1	María Orlinda Restrepo	Residencial	Moderados
8	2	Alcaldía Local de Ciudad Bolívar	Residencial	Moderados
8	3	Alcaldía Local de Ciudad Bolívar	Residencial	Moderados
8	4	Alcaldía Local de Ciudad Bolívar	Residencial	Moderados
8	5	Eduardo Blanco	Residencial	Moderados
8	6	Alcaldía Local de Ciudad Bolívar	Residencial	Moderados
8	7	Angie Sánchez	Residencial	Moderados
8	8	Valentina Escobar	Residencial	Moderados
8	9	Omar Palacios Bejarano	Residencial	Moderados
8	10	Alcaldía Local de Ciudad Bolívar	Residencial	Moderados
8	11	Alcaldía Local de Ciudad Bolívar	Residencial	Moderados
8	12	Alcaldía Local de Ciudad Bolívar	Residencial	Moderados
8	13	Alcaldía Local de Ciudad Bolívar	Residencial	Moderados
8	14	Alcaldía Local de Ciudad Bolívar	Residencial	Moderados
8	15	María José Martínez Arias	Residencial	Moderados
8	16	María Fernanda Mieles	Residencial	Moderados
8	17	Sol Regina Regino	Residencial	Moderados
8	18	Luz Marina Lozada	Residencial	Moderados

CUADRANTE	OCUPACIÓN	RESPONSABLE (DATO TOMADO EN CAMPO)	USO	DAÑOS
8	19	Víctor Viuche Gutiérrez	Residencial	Moderados
8	20	Alcaldía Local de Ciudad Bolívar	Residencial	Moderados
8	21	Nolberto Enríquez	Residencial	Moderados
8	22	Alcaldía Local de Ciudad Bolívar	-	Moderados
8	23	Alcaldía Local de Ciudad Bolívar	Residencial	Moderados
8	24	Alcaldía Local de Ciudad Bolívar	-	Moderados
8	25	Alcaldía Local de Ciudad Bolívar	Residencial	Moderados
8	26	Alexander Melgar	Residencial	Moderados
8	27	Lizzeth Martínez	Residencial	Moderados
8	28	Alcaldía Local de Ciudad Bolívar	Residencial	Moderados
8	29	María Camila Sánchez	Residencial	Moderados
8	30	Víctor García	Residencial	Moderados
8	31	Alcaldía Local de Ciudad Bolívar	-	Moderados
8	32	Carlos Gutiérrez	-	Moderados
8	33	Alcaldía Local de Ciudad Bolívar	-	Moderados
8	34	María Noncipe	Residencial	Moderados
8	35	Mónica Buitrago	Residencial	Moderados
8	36	Alcaldía Local de Ciudad Bolívar	Residencial	Moderados
8	37	Alcaldía Local de Ciudad Bolívar	-	Moderados
8	38	Alcaldía Local de Ciudad Bolívar	Residencial	Moderados
8	39	Alcaldía Local de Ciudad Bolívar	Residencial	Moderados
8	40	Sebastián González Regino	Residencial	Moderados
8	41	Juan Caita	Residencial	Moderados
8	42	Alcaldía Local de Ciudad Bolívar	Residencial	Moderados

Nota: Si este documento se encuentra impreso se considera Copia no Controlada. La versión vigente está publicada en el sitio web del Instituto Distrital de la Gestión del Riesgo y Cambio Climático.

CUADRANTE	OCUPACIÓN	RESPONSABLE (DATO TOMADO EN CAMPO)	USO	DAÑOS
8	43	Alcaldía Local de Ciudad Bolívar	-	Moderados
8	44	Alcaldía Local de Ciudad Bolívar	-	Moderados
8	45	Anderson Daniel Martínez	Residencial	Moderados
8	46	Alejandro Santiago Céspedez	Residencial	Moderados
8	47	Óscar Iván Burgos	Residencial	Moderados
8	48	Mariana Álvarez	Residencial	Moderados
8	49	Nellys María Álvarez	Residencial	Moderados
8	50	Mariana Guerrero	Residencial	Moderados
8	51	Gloria Silva	Residencial	Moderados
8	52	Alcaldía Local de Ciudad Bolívar	Residencial	Moderados
8	53	Fredy Chica	Residencial	Moderados
8	54	Carmelita Parrales Méndez	Residencial	Moderados
8	55	José Fuentes	Residencial	Moderados
8	56	José Saavedra	Residencial	Moderados
8	57	José Saavedra	Residencial	Moderados
8	58	Wendy Felicialo	Residencial	Moderados
8	59	Michael Junco	Residencial	Moderados
8	60	Jhon Grillo	Residencial	Moderados
8	61	Golman Pérez	Residencial	Moderados
8	62	Lina Lozano Lizcano	Residencial	Severo
8	63	José Rojas	Residencial	Moderados
8	64	José Anderson Fuertes	Residencial	Moderados
8	65	Alcaldía Local de Ciudad Bolívar	Residencial	Moderados
8	66	Ingrith Julieth Gutiérrez Ortiz	Residencial	Moderados
8	67	Alcaldía Local de Ciudad Bolívar	Residencial	Moderados
8	68	María Alejandra Velazco	Residencial	Moderados

CUADRANTE	OCUPACIÓN	RESPONSABLE (DATO TOMADO EN CAMPO)	USO	DAÑOS
8	69	Alcaldía Local de Ciudad Bolívar	-	Moderados
8	70	María Camila Plazas	Residencial	Moderados
8	71	María Camila Plazas	Residencial	Moderados
8	72	Mauricio Sierra	Residencial	Moderados
8	73	Yesica Jaime	Residencial	Moderados
8	74	Alcaldía Local de Ciudad Bolívar	Residencial	Moderados
8	75	Alcaldía Local de Ciudad Bolívar	Residencial	Moderados
8	76	Bisney Ramírez	Residencial	Moderados
8	77	Rossemberg Medina	Residencial	Moderados
8	78	Carmen Martínez	Residencial	Moderados
8	79	Nicol Dayana Ruiz	Residencial	Moderados
8	80	Doris Cristancho	Residencial	Moderados
8	81	Doris Cristancho	Residencial	Moderados
8	82	Ligia Melgar	Residencial	Moderados
8	83	Cristhian Bedoya	Residencial	Moderados
8	84	Yeison Esquinel	Residencial	Moderados
8	85	Alcaldía Local de Ciudad Bolívar	Residencial	Moderados
8	86	Alcaldía Local de Ciudad Bolívar	Residencial	Moderados
8	87	Alcaldía Local de Ciudad Bolívar	-	Moderados
8	88	Luz Estupiñán	Residencial	Moderados
8	89	Clara Inés Mendoza	Residencial	Moderados
8	90	Alcaldía Local de Ciudad Bolívar	Residencial	Moderados
8	91	Alcaldía Local de Ciudad Bolívar	Residencial	Moderados
8	92	Ligia Melgar	Residencial	Moderados
8	93	Mireya Quiroga	Residencial	Moderados
8	94	Fernando Moreno	Residencial	Moderados

CUADRANTE	OCUPACIÓN	RESPONSABLE (DATO TOMADO EN CAMPO)	USO	DAÑOS
8	95	Alcaldía Local de Ciudad Bolívar	Residencial	Moderados
8	96	Anghie Melgar	Residencial	Moderados
8	97	Anyi Betancur	Residencial	Moderados
8	98	Farley Masabuel	Residencial	Moderados
8	99	Deisy Ospina	Residencial	Moderados
8	100	Martha Cecilia Pineda	Residencial	Moderados
8	101	Alcaldía Local de Ciudad Bolívar	-	Moderados
8	102	Alcaldía Local de Ciudad Bolívar	-	Moderados
8	103	Alcaldía Local de Ciudad Bolívar	Residencial	Moderados
8	104	Alcaldía Local de Ciudad Bolívar	Residencial	Moderados
8	105	Miriam Hortunduaga	Residencial	Moderados
8	106	Lina Valbuena	Residencial	Moderados
8	107	Miriam Hortunduaga	Residencial	Moderados
8	108	María Campos	Residencial	Moderados
8	109	Naiclis Mayoya	Residencial	Moderados
8	110	Álvaro Calcetero	Residencial	Moderados
8	111	Alcaldía Local de Ciudad Bolívar	Residencial	Moderados
8	112	Alcaldía Local de Ciudad Bolívar	Residencial	Moderados
8	113	Angie Velandia	Residencial	Moderados
8	114	Alcaldía Local de Ciudad Bolívar	Residencial	Moderados
8	115	Edgardo Torres Quintero	Residencial	Severo
8	116	Juan Daniel Romero Torres	Residencial	Severo
8	117	Alcaldía Local de Ciudad Bolívar	Residencial	Moderados
8	118	Alcaldía Local de Ciudad Bolívar	Residencial	Moderados
8	119	Madelvis Peña	Residencial	Moderados

CUADRANTE	OCUPACIÓN	RESPONSABLE (DATO TOMADO EN CAMPO)	USO	DAÑOS
9	1	Alcaldía Local de Ciudad Bolívar	Residencial	Moderados
9	2	Alcaldía Local de Ciudad Bolívar	Residencial	Moderados
9	3	Alcaldía Local de Ciudad Bolívar	-	Moderados
9	4	Alcaldía Local de Ciudad Bolívar	Residencial	Moderados
9	5	Alejandra González	Residencial	Moderados
9	6	Alcaldía Local de Ciudad Bolívar	Residencial	Moderados
9	7	Alcaldía Local de Ciudad Bolívar	Residencial	Moderados
9	8	Alcaldía Local de Ciudad Bolívar	Residencial	Moderados
9	9	Alcaldía Local de Ciudad Bolívar	-	Moderados
9	10	Lineth Sarmiento Osorio	Residencial	Moderados
9	11	Alcaldía Local de Ciudad Bolívar	Residencial	Moderados
9	12	Alcaldía Local de Ciudad Bolívar	Residencial	Moderados
9	13	Alcaldía Local de Ciudad Bolívar	Residencial	Moderados
9	14	Alcaldía Local de Ciudad Bolívar	Residencial	Moderados
9	15	Alcaldía Local de Ciudad Bolívar	Residencial	Moderados
9	16	Jhon Fredy Santoya Cuadro	Residencial	Moderados
9	17	Alcaldía Local de Ciudad Bolívar	-	Moderados
9	18	José Gustavo Rodríguez	Residencial	Moderados
9	19	Alcaldía Local de Ciudad Bolívar	Residencial	Moderados
9	20	Alcaldía Local de Ciudad Bolívar	Residencial	Moderados
9	21	Yeisner Montero López	Residencial	Moderados
9	22	Jhon García	Residencial	Moderados

CUADRANTE	OCUPACIÓN	RESPONSABLE (DATO TOMADO EN CAMPO)	USO	DAÑOS
9	23	José Espinal Díaz	Residencial	Moderados
9	24	Alcaldía Local de Ciudad Bolívar	Residencial	Moderados
9	25	Yuri Jazmín Santacruz	Residencial	Moderados
9	26	Alcaldía Local de Ciudad Bolívar	Residencial	Moderados
9	27	Alcaldía Local de Ciudad Bolívar	Residencial	Moderados
9	28	Alcaldía Local de Ciudad Bolívar	Residencial	Moderados
9	29	Alcaldía Local de Ciudad Bolívar	Residencial	Moderados
9	30	Jasmín Berrio Villa	Residencial	Moderados
9	31	Jhon Jaider Lasso	Residencial	Moderados
9	32	Alcaldía Local de Ciudad Bolívar	Residencial	Moderados
9	33	Alcaldía Local de Ciudad Bolívar	Residencial	Moderados
9	34	Alcaldía Local de Ciudad Bolívar	-	Moderados
9	35	Alcaldía Local de Ciudad Bolívar	Residencial	Moderados
9	36	Alcaldía Local de Ciudad Bolívar	Residencial	Moderados
9	37	Alcaldía Local de Ciudad Bolívar	Residencial	Moderados
9	38	Amarily Aximer Gómez	Residencial	Moderados
9	39	Alcaldía Local de Ciudad Bolívar	Residencial	Moderados
9	40	Marlene Dayana Gaitán	Residencial	Moderados
9	41	Alcaldía Local de Ciudad Bolívar	-	Moderados
9	42	Alcaldía Local de Ciudad Bolívar	Residencial	Moderados
10	1	Alcaldía Local de Ciudad Bolívar	-	Moderados
10	2	Antony Villamil	Residencial	Moderados
10	3	Georgete Beltrán	Residencial	Moderados

CUADRANTE	OCUPACIÓN	RESPONSABLE (DATO TOMADO EN CAMPO)	USO	DAÑOS
10	4	Alcaldía Local de Ciudad Bolívar	Residencial	Moderados
10	5	Alcaldía Local de Ciudad Bolívar	Residencial	Moderados
10	6	Alcaldía Local de Ciudad Bolívar	-	Moderados
10	7	Alcaldía Local de Ciudad Bolívar	Residencial	Moderados
10	8	Alcaldía Local de Ciudad Bolívar	Residencial	Moderados
10	9	Alcaldía Local de Ciudad Bolívar	Residencial	Moderados
10	10	Alcaldía Local de Ciudad Bolívar	Residencial	Moderados
10	11	Alcaldía Local de Ciudad Bolívar	Residencial	Moderados
10	12	Alcaldía Local de Ciudad Bolívar	Residencial	Moderados
10	13	Alcaldía Local de Ciudad Bolívar	Residencial	Moderados
10	14	Alcaldía Local de Ciudad Bolívar	Residencial	Moderados
10	15	Alcaldía Local de Ciudad Bolívar	Residencial	Moderados
10	16	Alcaldía Local de Ciudad Bolívar	Residencial	Moderados
10	17	Alcaldía Local de Ciudad Bolívar	Residencial	Moderados
10	18	KeiKo Yomai Jiménez	Residencial	Moderados
10	19	Alcaldía Local de Ciudad Bolívar	Residencial	Moderados
10	20	Alcaldía Local de Ciudad Bolívar	Residencial	Moderados
10	21	Alcaldía Local de Ciudad Bolívar	Residencial	Moderados
10	22	Alcaldía Local de Ciudad Bolívar	Residencial	Moderados
10	23	Alcaldía Local de Ciudad Bolívar	Residencial	Moderados
10	24	Alcaldía Local de Ciudad Bolívar	Residencial	Moderados

CUADRANTE	OCUPACIÓN	RESPONSABLE (DATO TOMADO EN CAMPO)	USO	DAÑOS
10	25	Alcaldía Local de Ciudad Bolívar	Residencial	Moderados
10	26	Alcaldía Local de Ciudad Bolívar	Residencial	Moderados
10	27	Alcaldía Local de Ciudad Bolívar	Residencial	Moderados
10	28	Alcaldía Local de Ciudad Bolívar	Residencial	Moderados
10	29	Alcaldía Local de Ciudad Bolívar	Residencial	Moderados
10	30	Alcaldía Local de Ciudad Bolívar	Residencial	Moderados
10	31	Alcaldía Local de Ciudad Bolívar	Residencial	Moderados
10	32	Alcaldía Local de Ciudad Bolívar	Residencial	Moderados
10	33	Alcaldía Local de Ciudad Bolívar	Residencial	Moderados
10	34	Tatiana Perafan	Residencial	Moderados
10	35	Alcaldía Local de Ciudad Bolívar	Residencial	Moderados
10	36	Luis Eduardo Jaque	Residencial	Moderados
10	37	Alcaldía Local de Ciudad Bolívar	Residencial	Moderados
10	38	Alcaldía Local de Ciudad Bolívar	Residencial	Moderados
10	39	Deisy Pereira	Residencial	Moderados
10	40	Alcaldía Local de Ciudad Bolívar	Residencial	Moderados
10	41	Alcaldía Local de Ciudad Bolívar	Residencial	Moderados
10	42	Alcaldía Local de Ciudad Bolívar	Residencial	Moderados
10	43	Alcaldía Local de Ciudad Bolívar	Residencial	Moderados
10	44	Alcaldía Local de Ciudad Bolívar	Residencial	Moderados
10	45	Alcaldía Local de Ciudad Bolívar	Residencial	Moderados
10	46	Alcaldía Local de Ciudad Bolívar	Residencial	Moderados

CUADRANTE	OCUPACIÓN	RESPONSABLE (DATO TOMADO EN CAMPO)	USO	DAÑOS
10	47	Alcaldía Local de Ciudad Bolívar	Residencial	Moderados
10	48	Alcaldía Local de Ciudad Bolívar	Residencial	Moderados
10	49	Luz Dary Saavedra	Residencial	Moderados
10	50	Alcaldía Local de Ciudad Bolívar	Residencial	Moderados
10	51	Alcaldía Local de Ciudad Bolívar	Residencial	Moderados
10	52	Alcaldía Local de Ciudad Bolívar	Residencial	Moderados
10	53	Eding hawer franco	Residencial	Moderados
10	54	Paola Parra	Residencial	Moderados
10	55	Alcaldía Local de Ciudad Bolívar	Residencial	Moderados
10	56	Ana María Solorzano	Residencial	Moderados
10	57	Alcaldía Local de Ciudad Bolívar	Residencial	Moderados
10	58	Alcaldía Local de Ciudad Bolívar	Residencial	Moderados
10	59	Alcaldía Local de Ciudad Bolívar	Residencial	Moderados
10	60	Alcaldía Local de Ciudad Bolívar	Residencial	Moderados
10	61	Alcaldía Local de Ciudad Bolívar	Residencial	Moderados
10	62	Alcaldía Local de Ciudad Bolívar	-	Moderados
10	63	Jorge Quiroz	Residencial	Moderados
10	64	Alcaldía Local de Ciudad Bolívar	Residencial	Moderados
10	65	Alcaldía Local de Ciudad Bolívar	Residencial	Moderados
10	66	Alcaldía Local de Ciudad Bolívar	Residencial	Moderados
10	67	Alcaldía Local de Ciudad Bolívar	Residencial	Moderados
10	68	Alcaldía Local de Ciudad Bolívar	Residencial	Moderados

Nota: Si este documento se encuentra impreso se considera Copia no Controlada. La versión vigente está publicada en el sitio web del Instituto Distrital de la Gestión del Riesgo y Cambio Climático.

CUADRANTE	OCUPACIÓN	RESPONSABLE (DATO TOMADO EN CAMPO)	USO	DAÑOS
10	69	Alcaldía Local de Ciudad Bolívar	Residencial	Moderados
10	70	Alcaldía Local de Ciudad Bolívar	Residencial	Moderados
10	71	Alcaldía Local de Ciudad Bolívar	Residencial	Moderados
10	72	Alcaldía Local de Ciudad Bolívar	Residencial	Moderados
10	73	Alcaldía Local de Ciudad Bolívar	Residencial	Moderados
10	74	Sandra Patricia Bastidas	Residencial	Moderados
10	75	Alcaldía Local de Ciudad Bolívar	-	Moderados
10	76	Alcaldía Local de Ciudad Bolívar	Residencial	Moderados
10	77	Alcaldía Local de Ciudad Bolívar	Residencial	Moderados
10	78	Alcaldía Local de Ciudad Bolívar	Residencial	Moderados
10	79	Marvin Benites	Residencial	Moderados
10	80	Alcaldía Local de Ciudad Bolívar	Residencial	Moderados
10	81	Alcaldía Local de Ciudad Bolívar	Residencial	Moderados

AFECTACIÓN EN INFRAESTRUCTURA PÚBLICA:

SI		NO	X	¿CUAL?	

12. RIESGOS ASOCIADOS (Potenciales daños que se esperarían de no implementar las recomendaciones)

Las zonas de ladera que conforman el polígono evaluado en el presente Diagnóstico Técnico son susceptibles de presentar movimientos en masa, según lo descrito en los antecedentes. Asimismo, ante la filtración de aguas de escorrentía superficial, las condiciones de inestabilidad evidenciadas tanto en la ladera como en las ocupaciones, y las intervenciones que se han realizado para la construcción de estas, es posible que se presenten movimientos en masa de carácter local y general. Dichos movimientos pueden afectar la estabilidad de las ocupaciones en las que se identificaron condiciones de riesgo inminente asociadas a pérdida de estabilidad y colapso de estas por movimientos en masa en la zona de ladera evaluada.

13. ACCIONES ADELANTADAS

- Inspección visual y evaluación cualitativa de las condiciones físicas del polígono evaluado (ver Figura 6), en el Barrio Bella Flor, Sector Catastral Bella Flor y Sector Catastral Bella Flor Sur de la Localidad de Ciudad Bolívar. La inspección se realiza del 10 al 18 de noviembre de 2022.

- Dadas las condiciones identificadas en la visita técnica, y el riesgo que estas representan, se realizan las siguientes recomendaciones para el polígono evaluado, en el Barrio Bella Flor, Sectores Catastrales Bella Flor, Bella Flor Sur y La Torre de la Localidad de Ciudad Bolívar. Cabe aclara que, la recomendación de restricción de uso se da a aquellas ocupaciones que en el momento de la visita técnica no se encontraban habitadas, de acuerdo con lo informado por la comunidad y lo observado en campo.

Tabla 4. Relación de formatos emitidos en atención al evento SIRE 5406435

#	N° FORMATO	CUADRANTE	OCUPACIÓN	FECHA	NOMBRE A QUIEN SE NOTIFICA	TIPO DE FORMATO DE RECOMENDACIÓN
1	11267	2	1	14/11/2022	Humberto Triviño	Evacuación
2	11266	2	2	14/11/2022	Leisy Karina Beltrán	Evacuación
3	11268	2	3	14/11/2022	Johan Beltrán	Evacuación
4	11178	2	4	14/11/2022	Marly Rocío Quiceno Sedano	Evacuación
5	11177	2	5	14/11/2022	Lilian Rocío Sedano Hernández	Evacuación
6	11179	2	6	14/11/2022	Jeny Alexandra Hurtado	Evacuación
7	11181	2	7	14/11/2022	Patricia Mendoza Rincón	Evacuación
8	11269	2	8	14/11/2022	Alcaldía Local de Ciudad Bolívar	Restricción
9	11270	2	9	14/11/2022	Alcaldía Local de Ciudad Bolívar	Restricción
10	10482	3	1	16/11/2022	Alcaldía Local de Ciudad Bolívar	Evacuación
11	10242	3	2	16/11/2022	Alcaldía Local de Ciudad Bolívar	Evacuación
12	10483	3	3	16/11/2022	Betsy Chaparro	Restricción
13	10472	3	4	16/11/2022	Alcaldía Local de Ciudad Bolívar	Evacuación
14	10473	3	5	16/11/2022	Alcaldía Local de Ciudad Bolívar	Evacuación
15	10474	3	6	16/11/2022	Alcaldía Local de Ciudad Bolívar	Evacuación

#	N° FORMATO	CUADRANTE	OCUPACIÓN	FECHA	NOMBRE A QUIEN SE NOTIFICA	TIPO DE FORMATO DE RECOMENDACIÓN
16	10475	3	7	16/11/2022	Erwin Álvarez	Evacuación
17	10476	3	8	16/11/2022	Carmen Rosa Acosta	Evacuación
18	10477	3	9	16/11/2022	Alejandra Rojas	Evacuación
19	10478	3	10	16/11/2022	María Emilce Pineda	Evacuación
20	10235	3	11	16/11/2022	Michel Ortega	Evacuación
21	11302	3	12	16/11/2022	Alcaldía Local de Ciudad Bolívar	Evacuación
22	10468	3	13	16/11/2022	Fredy Alexander García	Evacuación
23	11250	3	14	16/11/2022	Alcaldía Local de Ciudad Bolívar	Evacuación
24	10467	3	15	16/11/2022	Luz Álvarez	Evacuación
25	11249	3	16	16/11/2022	Alcaldía Local de Ciudad Bolívar	Evacuación
26	10060	3	17	17/11/2022	María de Jesús Quiñonez	Evacuación
27	11311	3	18	17/11/2022	Alcaldía Local de Ciudad Bolívar	Evacuación
28	11312	3	19	17/11/2022	Alcaldía Local de Ciudad Bolívar	Evacuación
29	10486	3	20	16/11/2022	Erica Alfaro	Evacuación
30	10488	3	21	16/11/2022	Alcaldía Local de Ciudad Bolívar	Evacuación
31	10489	3	22	16/11/2022	Alcaldía Local de Ciudad Bolívar	Evacuación
32	10153	3	23	17/11/2022	Alcaldía Local de Ciudad Bolívar	Evacuación
33	11313	3	24	17/11/2022	Alcaldía Local de Ciudad Bolívar	Evacuación
34	10154	3	25	17/11/2022	Alcaldía Local de Ciudad Bolívar	Evacuación
35	10065	3	26	17/11/2022	Beatriz Guerrero	Evacuación
36	10155	3	27	17/11/2022	Yasmin Ándela	Evacuación
37	11315	3	28	17/11/2022	Alcaldía Local de Ciudad Bolívar	Evacuación
38	11316	3	29	17/11/2022	Nilson Quiñonez	Evacuación
39	11317	3	30	17/11/2022	Alcaldía Local de Ciudad Bolívar	Evacuación

Nota: Si este documento se encuentra impreso se considera Copia no Controlada. La versión vigente está publicada en el sitio web del Instituto Distrital de la Gestión del Riesgo y Cambio Climático.

#	N° FORMATO	CUADRANTE	OCUPACIÓN	FECHA	NOMBRE A QUIEN SE NOTIFICA	TIPO DE FORMATO DE RECOMENDACIÓN
40	11320	3	31	17/11/2022	Alcaldía Local de Ciudad Bolívar	Evacuación
41	11318	3	32	17/11/2022	Angela Castrillón	Evacuación
42	11319	3	33	17/11/2022	Alcaldía Local de Ciudad Bolívar	Restricción
43	10250	3	34	17/11/2022	Jairo Millán Medina	Evacuación
44	11314	3	35	17/11/2022	Silvestre Ariza	Evacuación
45	10062	3	36	17/11/2022	Alcaldía Local de Ciudad Bolívar	Evacuación
46	10063	3	37	17/11/2022	Flor Quiñonez	Evacuación
47	10156	3	38	17/11/2022	Alcaldía Local de Ciudad Bolívar	Evacuación
48	10158	3	39	17/11/2022	Alcaldía Local de Ciudad Bolívar	Restricción
49	10157	3	40	17/11/2022	Flora Sánchez	Evacuación
50	10061	3	41	17/11/2022	Alcaldía Local de Ciudad Bolívar	Evacuación
51	10067	3	42	17/11/2022	Migdalia Niño	Evacuación
52	11321	3	43	17/11/2022	Wilker Diaz	Evacuación
53	10066	3	44	17/11/2022	Leo Mary Cañate	Evacuación
54	11322	3	45	17/11/2022	Brayan Camilo Camacho	Evacuación
55	10159	3	46	17/11/2022	David Fernández	Evacuación
56	10068	3	47	17/11/2022	Mailen Guaramaima	Evacuación
57	11323	3	48	17/11/2022	Alcaldía Local de Ciudad Bolívar	Evacuación
58	10069	3	49	17/11/2022	Emily Martínez	Evacuación
59	11325	3	50	17/11/2022	Alcaldía Local de Ciudad Bolívar	Restricción
60	10070	3	51	17/11/2022	Sandra Niño	Evacuación
61	10071	3	52	17/11/2022	Alcaldía Local de Ciudad Bolívar	Evacuación
62	10161	3	53	17/11/2022	Alcaldía Local de Ciudad Bolívar	Restricción
63	11328	3	54	17/11/2022	Alcaldía Local de Ciudad Bolívar	Evacuación
64	10162	3	55	17/11/2022	Alcaldía Local de Ciudad Bolívar	Evacuación

Nota: Si este documento se encuentra impreso se considera Copia no Controlada. La versión vigente está publicada en el sitio web del Instituto Distrital de la Gestión del Riesgo y Cambio Climático.

#	N° FORMATO	CUADRANTE	OCUPACIÓN	FECHA	NOMBRE A QUIEN SE NOTIFICA	TIPO DE FORMATO DE RECOMENDACIÓN
65	10072	3	56	17/11/2022	Gladys Amparo Ortega	Evacuación
66	11334	3	57	17/11/2022	Alcaldía Local de Ciudad Bolívar	Evacuación
67	11329	3	58	17/11/2022	Alcaldía Local de Ciudad Bolívar	Restricción
68	10160	3	59	17/11/2022	Katherine Oropeza	Evacuación
69	11324	3	60	17/11/2022	Erick Verenzuela	Evacuación
70	11335	3	61	17/11/2022	Alcaldía Local de Ciudad Bolívar	Restricción
71	10075	3	62	17/11/2022	Alcaldía Local de Ciudad Bolívar	Evacuación
72	11336	3	63	17/11/2022	Alcaldía Local de Ciudad Bolívar	Evacuación
73	11333	3	64	17/11/2022	Alba Torres Villalba	Evacuación
74	10076	3	65	17/11/2022	Karen Álvarez	Evacuación
75	10074	3	66	17/11/2022	Alcaldía Local de Ciudad Bolívar	Evacuación
76	11332	3	67	17/11/2022	Alcaldía Local de Ciudad Bolívar	Evacuación
77	10073	3	68	17/11/2022	Patricia Teherán	Evacuación
78	10165	3	69	17/11/2022	Alcaldía Local de Ciudad Bolívar	Evacuación
79	10166	3	70	17/11/2022	Milena Gutiérrez	Evacuación
80	11338	3	71	17/11/2022	Alcaldía Local de Ciudad Bolívar	Evacuación
81	11337	3	72	17/11/2022	Tatiana Diaz	Evacuación
82	11326	3	73	17/11/2022	Alcaldía Local de Ciudad Bolívar	Restricción
83	11327	3	74	17/11/2022	Jhoan Sebastián Muñoz	Evacuación
84	10163	3	75	17/11/2022	Alcaldía Local de Ciudad Bolívar	Evacuación
85	10169	3	76	17/11/2022	Alcaldía Local de Ciudad Bolívar	Restricción
86	11339	3	77	17/11/2022	Alcaldía Local de Ciudad Bolívar	Evacuación
87	10078	3	78	17/11/2022	Yenny Paola Ocampo	Evacuación
88	10168	3	79	17/11/2022	Alcaldía Local de Ciudad Bolívar	Evacuación

#	N° FORMATO	CUADRANTE	OCUPACIÓN	FECHA	NOMBRE A QUIEN SE NOTIFICA	TIPO DE FORMATO DE RECOMENDACIÓN
89	10167	3	80	17/11/2022	Alcaldía Local de Ciudad Bolívar	Evacuación
90	10077	3	81	17/11/2022	Alcaldía Local de Ciudad Bolívar	Evacuación
91	10164	3	82	17/11/2022	Mariángel Flores	Evacuación
92	11330	3	83	17/11/2022	David Mesa Bautista	Evacuación
93	11331	3	84	17/11/2022	Alcaldía Local de Ciudad Bolívar	Evacuación
94	10152	3	85	17/11/2022	Alcaldía Local de Ciudad Bolívar	Evacuación
95	11310	3	86	17/11/2022	Marcela Pinzón	Evacuación
96	10059	3	87	17/11/2022	Alcaldía Local de Ciudad Bolívar	Evacuación
97	10249	3	88	17/11/2022	Alcaldía Local de Ciudad Bolívar	Evacuación
98	10151	3	89	17/11/2022	Alcaldía Local de Ciudad Bolívar	Evacuación
99	10058	3	90	17/11/2022	Geovany Parra Sandoval	Evacuación
100	10243	3	91	16/11/2022	Alcaldía Local de Ciudad Bolívar	Evacuación
101	10244	3	92	16/11/2022	Alcaldía Local de Ciudad Bolívar	Evacuación
102	10245	3	93	16/11/2022	Alcaldía Local de Ciudad Bolívar	Evacuación
103	11307	3	94	16/11/2022	Alcaldía Local de Ciudad Bolívar	Evacuación
104	11308	3	95	16/11/2022	Alcaldía Local de Ciudad Bolívar	Evacuación
105	10484	3	96	16/11/2022	Esneider Barrera	Evacuación
106	11309	3	97	16/11/2022	Machi Dómico	Evacuación
107	10246	3	98	16/11/2022	Fátima José Rondón	Evacuación
108	10247	3	99	16/11/2022	María Valera	Evacuación
109	10485	3	100	16/11/2022	Raquel Silva	Evacuación
110	10487	3	101	16/11/2022	Alcaldía Local de Ciudad Bolívar	Evacuación
111	10248	3	102	16/11/2022	Miguel Delgado	Evacuación
112	10064	3	38A	17/11/2022	María Isabel Pinto	Evacuación

#	N° FORMATO	CUADRANTE	OCUPACIÓN	FECHA	NOMBRE A QUIEN SE NOTIFICA	TIPO DE FORMATO DE RECOMENDACIÓN
113	11151	4	1	14/11/2022	Alcaldía Local de Ciudad Bolívar	Evacuación
114	11263	4	2	14/11/2022	Alcaldía Local de Ciudad Bolívar	Restricción
115	11173	4	3	14/11/2022	Carlos Andrés Herrera Morales	Evacuación
116	11174	4	4	14/11/2022	Transito Pardo Mosquera	Evacuación
117	11175	4	5	14/11/2022	Transito Pardo Mosquera	Restricción
118	11265	4	6	14/11/2022	Alcaldía Local de Ciudad Bolívar	Evacuación
119	11264	4	7	14/11/2022	Yomaira Mosquera	Evacuación
120	11163	4	8	14/11/2022	Alcaldía Local de Ciudad Bolívar	Evacuación
121	11176	4	9	14/11/2022	Angy Carolina Burgos Ardila	Evacuación
122	10209	5	1	16/11/2022	Jorge Ariza Diaz	Evacuación
123	10241	5	2	16/11/2022	Alcaldía Local de Ciudad Bolívar	Evacuación
124	11306	5	3	16/11/2022	Alcaldía Local de Ciudad Bolívar	Evacuación
125	10451	5	4	16/11/2022	Alcaldía Local de Ciudad Bolívar	Evacuación
126	10481	5	5	16/11/2022	Diana Ariza	Evacuación
127	10239	5	6	16/11/2022	José Alfonso Rincón	Evacuación
128	11239	5	7	16/11/2022	Alcaldía Local de Ciudad Bolívar	Restricción
129	10458	5	8	16/11/2022	Julieth Traches	Evacuación
130	10457	5	9	16/11/2022	Ingrid Tatiana Rincón	Evacuación
131	11238	5	10	16/11/2022	Alcaldía Local de Ciudad Bolívar	Evacuación
132	10211	5	11	16/11/2022	María Del Carmen Gómez	Evacuación
133	10455	5	12	16/11/2022	Nidia Arenas	Evacuación
134	10456	5	13	16/11/2022	Angela Hernández	Evacuación
135	10452	5	14	16/11/2022	Jhonatan Quijano	Evacuación
136	10453	5	15	16/11/2022	Alcaldía Local de Ciudad Bolívar	Evacuación

#	N° FORMATO	CUADRANTE	OCUPACIÓN	FECHA	NOMBRE A QUIEN SE NOTIFICA	TIPO DE FORMATO DE RECOMENDACIÓN
137	10454	5	16	16/11/2022	Alcaldía Local de Ciudad Bolívar	Evacuación
138	10237	5	17	16/11/2022	Alcaldía Local de Ciudad Bolívar	Evacuación
139	10210	5	18	16/11/2022	Angelica Mulero	Evacuación
140	10236	5	19	16/11/2022	alcaldía Local de Ciudad Bolívar	Evacuación
141	11303	5	20	16/11/2022	Alcaldía Local de Ciudad Bolívar	Evacuación
142	10479	5	21	16/11/2022	Alcaldía Local de Ciudad Bolívar	Evacuación
143	11240	5	22	16/11/2022	Alcaldía Local de Ciudad Bolívar	Evacuación
144	10238	5	23	16/11/2022	José Arturo Vargas	Evacuación
145	10480	5	24	16/11/2022	Alcaldía Local de Ciudad Bolívar	Evacuación
146	11304	5	25	16/11/2022	Alcaldía Local de Ciudad Bolívar	Evacuación
147	10460	5	26	16/11/2022	Alcaldía Local de Ciudad Bolívar	Evacuación
148	10212	5	27	16/11/2022	Katerin Reyes	Evacuación
149	10461	5	28	16/11/2022	Alexander Reyes	Evacuación
150	10459	5	29	16/11/2022	Alcaldía Local de Ciudad Bolívar	Evacuación
151	10213	5	30	16/11/2022	Angie Nicol Hernández	Evacuación
152	11241	5	31	16/11/2022	Clara Peña	Evacuación
153	10462	5	32	16/11/2022	Alcaldía Local de Ciudad Bolívar	Evacuación
154	10214	5	33	16/11/2022	Deisy Ospina García	Evacuación
155	10215	5	34	16/11/2022	Miguel Beltrán	Evacuación
156	11242	5	35	16/11/2022	Alcaldía Local de Ciudad Bolívar	Evacuación
157	11243	5	36	16/11/2022	Alcaldía Local de Ciudad Bolívar	Evacuación
158	11244	5	37	16/11/2022	Alcaldía Local de Ciudad Bolívar	Evacuación
159	10216	5	38	16/11/2022	alcaldía Local de Ciudad Bolívar	Evacuación
160	10463	5	39	16/11/2022	Yenni Lugo	Evacuación

#	N° FORMATO	CUADRANTE	OCUPACIÓN	FECHA	NOMBRE A QUIEN SE NOTIFICA	TIPO DE FORMATO DE RECOMENDACIÓN
161	10217	5	40	16/11/2022	alcaldía Local de Ciudad Bolívar	Restricción
162	11245	5	41	16/11/2022	Elita García	Evacuación
163	10218	5	42	16/11/2022	Neisa Abreu Chacón	Evacuación
164	10464	5	43	16/11/2022	Ariadne Torrealba	Evacuación
165	10219	5	44	16/11/2022	alcaldía Local de Ciudad Bolívar	Evacuación
166	10466	5	45	16/11/2022	Kelly Polanco	Evacuación
167	10465	5	46	16/11/2022	Yaleida Marquino	Evacuación
168	10220	5	47	16/11/2022	alcaldía Local de Ciudad Bolívar	Evacuación
169	11246	5	48	16/11/2022	Carlos Brizuela	Evacuación
170	11247	5	49	16/11/2022	Alcaldía Local de Ciudad Bolívar	Restricción
171	10221	5	50	16/11/2022	David Chávez	Evacuación
172	11248	5	51	16/11/2022	Alcaldía Local de Ciudad Bolívar	Evacuación
173	10222	5	52	16/11/2022	alcaldía Local de Ciudad Bolívar	Evacuación
174	10223	5	53	16/11/2022	Mariela Luz Palacios	Evacuación
175	10224	5	54	16/11/2022	María Camila Figueroa	Evacuación
176	10227	5	55	16/11/2022	alcaldía Local de Ciudad Bolívar	Evacuación
177	10228	5	56	16/11/2022	Jhon Jairo De la Hoz	Evacuación
178	10470	5	57	16/11/2022	Alcaldía Local de Ciudad Bolívar	Evacuación
179	10471	5	58	16/11/2022	Alcaldía Local de Ciudad Bolívar	Evacuación
180	10225	5	59	16/11/2022	alcaldía Local de Ciudad Bolívar	Evacuación
181	10469	5	60	16/11/2022	Alcaldía Local de Ciudad Bolívar	Evacuación
182	11301	5	61	16/11/2022	Alcaldía Local de Ciudad Bolívar	Evacuación
183	10234	5	62	16/11/2022	alcaldía Local de Ciudad Bolívar	Evacuación
184	10233	5	63	16/11/2022	alcaldía Local de Ciudad Bolívar	Evacuación

#	N° FORMATO	CUADRANTE	OCUPACIÓN	FECHA	NOMBRE A QUIEN SE NOTIFICA	TIPO DE FORMATO DE RECOMENDACIÓN
185	10231	5	64	16/11/2022	María Claudia Soto	Evacuación
186	10232	5	65	16/11/2022	alcaldía Local de Ciudad Bolívar	Evacuación
187	10230	5	66	16/11/2022	Diana Cristina Blanco	Evacuación
188	10229	5	67	16/11/2022	alcaldía Local de Ciudad Bolívar	Evacuación
189	10240	5	68	16/11/2022	Alcaldía Local de Ciudad Bolívar	Restricción
190	10323	6	1	13/11/2022	Yenis Echavez	Evacuación
191	11217	6	2	14/11/2022	Alcaldía Local de Ciudad Bolívar	Restricción
192	11271	6	3	14/11/2022	Alcaldía Local de Ciudad Bolívar	Evacuación
193	11272	6	4	14/11/2022	Jhoan Ortiz	Evacuación
194	11216	6	5	14/11/2022	José Zavaleta	Evacuación
195	11218	6	6	14/11/2022	Alcaldía Local de Ciudad Bolívar	Evacuación
196	11152	6	7	14/11/2022	Alcaldía Local de Ciudad Bolívar	Evacuación
197	11153	6	8	14/11/2022	Alcaldía Local de Ciudad Bolívar	Evacuación
198	11156	6	9	14/11/2022	María Isabel Bohórquez	Evacuación
199	11252	6	10	14/11/2022	Alcaldía Local de Ciudad Bolívar	Evacuación
200	11251	6	11	14/11/2022	Emilse Del Carmen Cueto	Evacuación
201	11253	6	12	14/11/2022	Eloisa Chachoz	Evacuación
202	11157	6	13	14/11/2022	Alcaldía Local de Ciudad Bolívar	Evacuación
203	11155	6	14	14/11/2022	Alcaldía Local de Ciudad Bolívar	Evacuación
204	11154	6	15	14/11/2022	Magdalena Evilan Criollo	Evacuación
205	11214	6	16	14/11/2022	Marta Muñoz	Evacuación
206	11254	6	17	14/11/2022	Laura Leo Rodríguez	Evacuación
207	11158	6	18	14/11/2022	Daniela León Rodríguez	Evacuación

#	N° FORMATO	CUADRANTE	OCUPACIÓN	FECHA	NOMBRE A QUIEN SE NOTIFICA	TIPO DE FORMATO DE RECOMENDACIÓN
208	11166	6	19	14/11/2022	Bill Clinton Linares Cifuentes	Evacuación
209	11167	6	20	14/11/2022	Alcaldía Local de Ciudad Bolívar	Evacuación
210	11172	6	21	14/11/2022	Alcaldía Local de Ciudad Bolívar	Evacuación
211	11168	6	22	14/11/2022	Alcaldía Local de Ciudad Bolívar	Evacuación
212	11165	6	23	14/11/2022	Alcaldía Local de Ciudad Bolívar	Evacuación
213	11159	6	24	14/11/2022	Jacinto Daniel Contreras	Evacuación
214	11255	6	25	14/11/2022	Deisy Losada	Evacuación
215	11164	6	26	14/11/2022	Marilce Losada González	Evacuación
216	11169	6	27	14/11/2022	Alcaldía Local de Ciudad Bolívar	Evacuación
217	11171	6	28	14/11/2022	Iván Linares	Evacuación
218	11170	6	29	14/11/2022	Yurfanny Duque Arias	Evacuación
219	11160	6	30	14/11/2022	Alcaldía Local de Ciudad Bolívar	Evacuación
220	11162	6	31	14/11/2022	Francisco Cifuentes Contreras	Evacuación
221	11161	6	32	14/11/2022	Briyith Arias Tovar	Evacuación
222	11262	6	33	14/11/2022	Alcaldía Local de Ciudad Bolívar	Restricción
223	11261	6	34	14/11/2022	Alcaldía Local de Ciudad Bolívar	Evacuación
224	11257	6	35	14/11/2022	Alcaldía Local de Ciudad Bolívar	Restricción
225	11258	6	36	14/11/2022	Kevin Lafigliola	Evacuación
226	11259	6	37	14/11/2022	Alcaldía Local de Ciudad Bolívar	Evacuación
227	11215	6	38	14/11/2022	Ana Cruz	Evacuación
228	11260	6	39	14/11/2022	Alcaldía Local de Ciudad Bolívar	Evacuación
229	11234	6	40	15/11/2022	Anatelia Suarez	Evacuación
230	10204	6	41	15/11/2022	Ana Elvia Laverde	Evacuación

#	N° FORMATO	CUADRANTE	OCUPACIÓN	FECHA	NOMBRE A QUIEN SE NOTIFICA	TIPO DE FORMATO DE RECOMENDACIÓN
231	10208	6	42	15/11/2022	alcaldía Local de Ciudad Bolívar	Evacuación
232	11235	6	43	15/11/2022	Alcaldía Local de Ciudad Bolívar	Evacuación
233	11236	6	44	15/11/2022	Alcaldía Local de Ciudad Bolívar	Evacuación
234	10207	6	45	15/11/2022	alcaldía Local de Ciudad Bolívar	Evacuación
235	11275	6	46	15/11/2022	Alcaldía Local de Ciudad Bolívar	Evacuación
236	10206	6	47	15/11/2022	alcaldía Local de Ciudad Bolívar	Evacuación
237	11276	6	48	15/11/2022	Alcaldía Local de Ciudad Bolívar	Evacuación
238	10205	6	49	15/11/2022	alcaldía Local de Ciudad Bolívar	Evacuación
239	11280	6	50	15/11/2022	Carlos Alberto Galeano	Evacuación
240	11279	6	51	15/11/2022	María Castillo	Evacuación
241	9681	6	52	15/11/2022	Elizabeth Niño	Evacuación
242	11230	6	53	15/11/2022	Maryori Espinoza	Evacuación
243	11294	6	54	15/11/2022	Yataina Marín	Evacuación
244	11293	6	56	15/11/2022	Alcaldía Local de Ciudad Bolívar	Evacuación
245	11295	6	56	15/11/2022	Alcaldía Local de Ciudad Bolívar	Evacuación
246	11220	6	57	15/11/2022	Alicia Díaz	Evacuación
247	11292	6	58	15/11/2022	Alcaldía Local de Ciudad Bolívar	Evacuación
248	11291	6	59	15/11/2022	Mayuris Gómez	Evacuación
249	11289	6	60	15/11/2022	Ana Juliana Vallecilla	Evacuación
250	11288	6	61	15/11/2022	Alcaldía Local de Ciudad Bolívar	Evacuación
251	11285	6	62	15/11/2022	Gustavo Montier	Evacuación
252	9682	6	63	15/11/2022	Karen Eliana Rojas	Evacuación
253	11283	6	64	15/11/2022	Yul Fredy Abril	Evacuación
254	11278	6	65	15/11/2022	Angie Abril	Evacuación
255	9680	6	66	15/11/2022	Alcaldía Local de Ciudad Bolívar	Evacuación

#	N° FORMATO	CUADRANTE	OCUPACIÓN	FECHA	NOMBRE A QUIEN SE NOTIFICA	TIPO DE FORMATO DE RECOMENDACIÓN
256	9678	6	67	15/11/2022	Víctor Alfonso Villamil	Evacuación
257	11277	6	68	15/11/2022	Leydi Suarez Osorio	Evacuación
258	11281	6	69	15/11/2022	Jhonatan Villa	Evacuación
259	11282	6	70	15/11/2022	Luis Ángel Bolívar	Evacuación
260	10201	6	71	15/11/2022	Neftali Flores	Evacuación
261	11284	6	72	15/11/2022	Adriana Yañez	Evacuación
262	11225	6	73	15/11/2022	Angélica Rodríguez	Evacuación
263	9684	6	74	15/11/2022	Alcaldía Local de Ciudad Bolívar	Restricción
264	11229	6	75	15/11/2022	Alcaldía Local de Ciudad Bolívar	Evacuación
265	11286	6	76	15/11/2022	Juan Agustín Castellanos	Evacuación
266	11287	6	77	15/11/2022	Alcaldía Local de Ciudad Bolívar	Evacuación
267	9683	6	78	15/11/2022	Yury Cubillos	Evacuación
268	11290	6	79	15/11/2022	Alcaldía Local de Ciudad Bolívar	Evacuación
269	11221	6	80	15/11/2022	Alcaldía Local de Ciudad Bolívar	Evacuación
270	11296	6	81	15/11/2022	Teófila Logo	Evacuación
271	11222	6	82	15/11/2022	Alcaldía Local de Ciudad Bolívar	Evacuación
272	11297	6	83	15/11/2022	José Acero Soler	Evacuación
273	11223	6	84	15/11/2022	Alcaldía Local de Ciudad Bolívar	Restricción
274	11224	6	85	15/11/2022	Alcaldía Local de Ciudad Bolívar	Evacuación
275	11226	6	86	15/11/2022	Alcaldía Local de Ciudad Bolívar	Restricción
276	11298	6	87	15/11/2022	Yair Córdoba	Evacuación
277	11237	6	88	15/11/2022	Alcaldía Local de Ciudad Bolívar	Evacuación
278	11299	6	89	15/11/2022	Alcaldía Local de Ciudad Bolívar	Evacuación
279	11228	6	90	15/11/2022	Josué Villalba	Evacuación
280	11300	6	91	15/11/2022	alcaldía Local de Ciudad Bolívar	Evacuación

#	N° FORMATO	CUADRANTE	OCUPACIÓN	FECHA	NOMBRE A QUIEN SE NOTIFICA	TIPO DE FORMATO DE RECOMENDACIÓN
281	10202	6	92	15/11/2022	alcaldía Local de Ciudad Bolívar	Evacuación
282	11231	6	93	15/11/2022	Alcaldía Local de Ciudad Bolívar	Evacuación
283	11232	6	94	15/11/2022	Alcaldía Local de Ciudad Bolívar	Evacuación
284	10203	6	95	15/11/2022	alcaldía Local de Ciudad Bolívar	Evacuación
285	11233	6	96	15/11/2022	Alcaldía Local de Ciudad Bolívar	Evacuación
286	11274	6	97	14/11/2022	Alcaldía Local de Ciudad Bolívar	Evacuación
287	11273	6	98	14/11/2022	Alcaldía Local de Ciudad Bolívar	Evacuación
288	10347	7	1	13/11/2022	Alcaldía Local de Ciudad Bolívar	Restricción
289	11211	7	2	13/11/2022	Carmen Gómez	Evacuación
290	11212	7	3	13/11/2022	Alcaldía Local de Ciudad Bolívar	Evacuación
291	11210	7	4	13/11/2022	Edison Martínez	Evacuación
292	10344	7	5	13/11/2022	Alcaldía Local de Ciudad Bolívar	Evacuación
293	11209	7	6	13/11/2022	Viviana Rojas	Evacuación
294	10343	7	7	13/11/2022	Alcaldía Local de Ciudad Bolívar	Evacuación
295	11208	7	8	13/11/2022	Alcaldía Local de Ciudad Bolívar	Evacuación
296	10342	7	9	13/11/2022	Marialbe Farfán	Evacuación
297	11207	7	10	13/11/2022	Carolina Rodríguez	Evacuación
298	10345	7	11	13/11/2022	Alcaldía Local de Ciudad Bolívar	Evacuación
299	11206	7	12	13/11/2022	Alcaldía Local de Ciudad Bolívar	Evacuación
300	10339	7	13	13/11/2022	Alcaldía Local de Ciudad Bolívar	Restricción
301	10337	7	14	13/11/2022	Alcaldía Local de Ciudad Bolívar	Evacuación
302	11203	7	15	13/11/2022	Dolly Carvajal	Evacuación
303	10336	7	16	13/11/2022	Alcaldía Local de Ciudad Bolívar	Evacuación

#	N° FORMATO	CUADRANTE	OCUPACIÓN	FECHA	NOMBRE A QUIEN SE NOTIFICA	TIPO DE FORMATO DE RECOMENDACIÓN
304	10335	7	17	13/11/2022	Alcaldía Local de Ciudad Bolívar	Evacuación
305	11201	7	18	13/11/2022	Alcaldía Local de Ciudad Bolívar	Evacuación
306	9999	7	19	13/11/2022	Alcaldía Local de Ciudad Bolívar	Evacuación
307	9996	7	20	13/11/2022	Michael Linares	Evacuación
308	9997	7	21	13/11/2022	Alcaldía Local de Ciudad Bolívar	Evacuación
309	10329	7	22	13/11/2022	Alcaldía Local de Ciudad Bolívar	Evacuación
310	10000	7	23	13/11/2022	Luis Pérez	Evacuación
311	11202	7	24	13/11/2022	Alcaldía Local de Ciudad Bolívar	Evacuación
312	11204	7	25	13/11/2022	Alcaldía Local de Ciudad Bolívar	Evacuación
313	9995	7	26	13/11/2022	Alcaldía Local de Ciudad Bolívar	Evacuación
314	9994	7	27	13/11/2022	Alcaldía Local de Ciudad Bolívar	Restricción
315	10327	7	28	13/11/2022	Alcaldía Local de Ciudad Bolívar	Restricción
316	11205	7	29	13/11/2022	Dalia Martínez	Evacuación
317	10340	7	30	13/11/2022	María Alejandra Arteaga	Evacuación
318	10326	7	31	13/11/2022	Johan Sebastián Mejía	Evacuación
319	10341	7	32	13/11/2022	Alcaldía Local de Ciudad Bolívar	Restricción
320	9993	7	33	13/11/2022	Tatiana Tafur	Evacuación
321	9992	7	34	13/11/2022	Tatiana Tafur	Evacuación
322	10330	7	35	13/11/2022	Alcaldía Local de Ciudad Bolívar	Evacuación
323	10331	7	36	13/11/2022	Alcaldía Local de Ciudad Bolívar	Evacuación
324	10332	7	37	13/11/2022	Alcaldía Local de Ciudad Bolívar	Evacuación
325	10334	7	38	13/11/2022	María Ligia Contreras	Evacuación
326	10333	7	39	13/11/2022	Alcaldía Local de Ciudad Bolívar	Evacuación

#	N° FORMATO	CUADRANTE	OCUPACIÓN	FECHA	NOMBRE A QUIEN SE NOTIFICA	TIPO DE FORMATO DE RECOMENDACIÓN
327	9986	7	40	13/11/2022	Alcaldía Local de Ciudad Bolívar	Evacuación
328	10328	7	41	13/11/2022	Alcaldía Local de Ciudad Bolívar	Evacuación
329	9987	7	42	13/11/2022	Alcaldía Local de Ciudad Bolívar	Evacuación
330	9988	7	43	13/11/2022	Alcaldía Local de Ciudad Bolívar	Evacuación
331	9989	7	44	13/11/2022	Alcaldía Local de Ciudad Bolívar	Evacuación
332	10325	7	45	13/11/2022	Alcaldía Local de Ciudad Bolívar	Evacuación
333	9990	7	46	13/11/2022	Alcaldía Local de Ciudad Bolívar	Evacuación
334	10324	7	47	13/11/2022	Alcaldía Local de Ciudad Bolívar	Evacuación
335	9991	7	48	13/11/2022	Alcaldía Local de Ciudad Bolívar	Evacuación
336	10319	7	49	13/11/2022	Laura Camila Forero	Evacuación
337	10318	7	50	13/11/2022	Alcaldía Local de Ciudad Bolívar	Evacuación
338	10320	7	51	13/11/2022	Alcaldía Local de Ciudad Bolívar	Evacuación
339	9984	7	52	13/11/2022	Alcaldía Local de Ciudad Bolívar	Evacuación
340	10321	7	53	13/11/2022	Rafael Jiménez	Evacuación
341	10322	7	54	13/11/2022	Yadira Mendoza	Evacuación
342	10316	7	55	13/11/2022	Alcaldía Local de Ciudad Bolívar	Evacuación
343	10315	7	56	13/11/2022	Alcaldía Local de Ciudad Bolívar	Evacuación
344	10381	7	57	13/11/2022	Deisy Camila Parra	Evacuación
345	10382	7	58	13/11/2022	Alcaldía Local de Ciudad Bolívar	Evacuación
346	10383	7	59	13/11/2022	Alcaldía Local de Ciudad Bolívar	Restricción
347	10384	7	60	13/11/2022	Alcaldía Local de Ciudad Bolívar	Evacuación
348	10388	7	61	13/11/2022	Alcaldía Local de Ciudad Bolívar	Evacuación

#	N° FORMATO	CUADRANTE	OCUPACIÓN	FECHA	NOMBRE A QUIEN SE NOTIFICA	TIPO DE FORMATO DE RECOMENDACIÓN
349	10389	7	62	13/11/2022	Malaryn Díaz	Evacuación
350	10390	7	63	13/11/2022	Alcaldía Local de Ciudad Bolívar	Evacuación
351	10391	7	64	13/11/2022	Helber Díaz	Evacuación
352	10392	7	65	13/11/2022	Yuneikys Rojas	Evacuación
353	10309	7	66	13/11/2022	Letty Luna	Evacuación
354	10310	7	67	13/11/2022	Alcaldía Local de Ciudad Bolívar	Evacuación
355	10311	7	68	13/11/2022	Alcaldía Local de Ciudad Bolívar	Evacuación
356	10312	7	69	13/11/2022	Alcaldía Local de Ciudad Bolívar	Evacuación
357	10313	7	70	13/11/2022	Alcaldía Local de Ciudad Bolívar	Evacuación
358	9985	7	71	13/11/2022	Alcaldía Local de Ciudad Bolívar	Evacuación
359	10317	7	72	13/11/2022	Julieth Mosquera	Evacuación
360	10314	7	73	13/11/2022	Alcaldía Local de Ciudad Bolívar	Evacuación
361	10346	7	1A	13/11/2022	Yeison Camacho	Evacuación
362	9440	8	1	12/11/2022	María Orlinda Restrepo	Evacuación
363	9499	8	2	11/11/2022	Alcaldía Local de Ciudad Bolívar	Evacuación
364	9670	8	3	11/11/2022	Alcaldía Local de Ciudad Bolívar	Evacuación
365	9805	8	4	11/11/2022	Alcaldía Local de Ciudad Bolívar	Evacuación
366	9498	8	5	11/11/2022	Eduardo Blanco	Evacuación
367	9669	8	6	11/11/2022	Alcaldía Local de Ciudad Bolívar	Evacuación
368	9497	8	7	11/11/2022	Angie Sánchez	Evacuación
369	9804	8	8	11/11/2022	Valentina Escobar	Evacuación
370	7636	8	9	12/11/2022	Omar Palacios Bejarano	Evacuación
371	7635	8	10	12/11/2022	Alcaldía Local de Ciudad Bolívar	Evacuación
372	9496	8	11	11/11/2022	Alcaldía Local de Ciudad Bolívar	Evacuación
373	9802	8	12	11/11/2022	Alcaldía Local de Ciudad Bolívar	Evacuación

#	N° FORMATO	CUADRANTE	OCUPACIÓN	FECHA	NOMBRE A QUIEN SE NOTIFICA	TIPO DE FORMATO DE RECOMENDACIÓN
374	9665	8	13	11/11/2022	Alcaldía Local de Ciudad Bolívar	Evacuación
375	10360	8	14	12/11/2022	Alcaldía Local de Ciudad Bolívar	Evacuación
376	10361	8	15	12/11/2022	María José Martínez Arias	Evacuación
377	7632	8	16	12/11/2022	María Fernanda Mieles	Evacuación
378	9439	8	17	12/11/2022	Sol Regina Regino	Evacuación
379	9438	8	18	12/11/2022	Luz Marina Lozada	Evacuación
380	9437	8	19	12/11/2022	Víctor Viuche Gutiérrez	Evacuación
381	9436	8	20	12/11/2022	Alcaldía Local de Ciudad Bolívar	Evacuación
382	9435	8	21	12/11/2022	Nolberto Enríquez	Evacuación
383	9434	8	22	12/11/2022	Alcaldía Local de Ciudad Bolívar	Restricción
384	9433	8	23	12/11/2022	Alcaldía Local de Ciudad Bolívar	Evacuación
385	9432	8	24	12/11/2022	Alcaldía Local de Ciudad Bolívar	Restricción
386	9431	8	25	12/11/2022	Alcaldía Local de Ciudad Bolívar	Evacuación
387	7631	8	26	12/11/2022	Alexander Melgar	Evacuación
388	9495	8	27	11/11/2022	Lizzeth Martínez	Evacuación
389	9668	8	28	11/11/2022	Alcaldía Local de Ciudad Bolívar	Evacuación
390	9803	8	29	11/11/2022	María Camila Sánchez	Evacuación
391	9801	8	30	11/11/2022	Víctor García	Evacuación
392	9491	8	31	11/11/2022	Alcaldía Local de Ciudad Bolívar	Restricción
393	9666	8	32	11/11/2022	Carlos Gutiérrez	Restricción
394	9492	8	33	11/11/2022	Alcaldía Local de Ciudad Bolívar	Restricción
395	9493	8	34	11/11/2022	María Noncipe	Evacuación
396	9490	8	35	11/11/2022	Mónica Buitrago	Evacuación
397	9664	8	36	11/11/2022	Alcaldía Local de Ciudad Bolívar	Evacuación
398	8157	8	37	11/11/2022	Alcaldía Local de Ciudad Bolívar	Restricción

#	N° FORMATO	CUADRANTE	OCUPACIÓN	FECHA	NOMBRE A QUIEN SE NOTIFICA	TIPO DE FORMATO DE RECOMENDACIÓN
399	8160	8	38	11/11/2022	Alcaldía Local de Ciudad Bolívar	Evacuación
400	8156	8	39	11/11/2022	Alcaldía Local de Ciudad Bolívar	Evacuación
401	9427	8	40	10/11/2022	Sebastián González Regino	Evacuación
402	11305	8	41	16/11/2022	Juan Caita	Evacuación
403	8158	8	42	11/11/2022	Alcaldía Local de Ciudad Bolívar	Evacuación
404	8159	8	43	11/11/2022	Alcaldía Local de Ciudad Bolívar	Restricción
405	9663	8	44	11/11/2022	Alcaldía Local de Ciudad Bolívar	Restricción
406	9423	8	45	10/11/2022	Anderson Daniel Martínez	Evacuación
407	9422	8	46	10/11/2022	Alejandro Santiago Céspedez	Evacuación
408	9421	8	47	10/11/2022	Óscar Iván Burgos	Evacuación
409	9420	8	48	10/11/2022	Mariana Álvarez	Evacuación
410	9419	8	49	10/11/2022	Nellys María Álvarez	Evacuación
411	9953	8	50	10/11/2022	Mariana Guerrero	Evacuación
412	9954	8	51	10/11/2022	Gloria Silva	Evacuación
413	9955	8	52	10/11/2022	Alcaldía Local de Ciudad Bolívar	Evacuación
414	9976	8	53	10/11/2022	Fredy Chica	Evacuación
415	9952	8	54	10/11/2022	Carmelita Parrales Méndez	Evacuación
416	9956	8	55	10/11/2022	José Fuentes	Evacuación
417	9963	8	56	10/11/2022	José Saavedra	Evacuación
418	9962	8	57	10/11/2022	José Saavedra	Evacuación
419	9964	8	58	10/11/2022	Wendy Felicialo	Evacuación
420	11219	8	59	15/11/2022	Michael Junco	Evacuación
421	9959	8	60	10/11/2022	Jhon Grillo	Evacuación
422	9957	8	61	10/11/2022	Golman Pérez	Evacuación
423	9951	8	62	10/11/2022	Lina Lozano Lizcano	Evacuación
424	9965	8	63	10/11/2022	José Rojas	Evacuación

#	N° FORMATO	CUADRANTE	OCUPACIÓN	FECHA	NOMBRE A QUIEN SE NOTIFICA	TIPO DE FORMATO DE RECOMENDACIÓN
425	7633	8	64	12/11/2022	José Anderson Fuertes	Evacuación
426	10358	8	65	12/11/2022	Alcaldía Local de Ciudad Bolívar	Evacuación
427	7630	8	66	12/11/2022	Ingrith Julieth Gutiérrez Ortiz	Evacuación
428	10357	8	67	12/11/2022	Alcaldía Local de Ciudad Bolívar	Evacuación
429	7628	8	68	12/11/2022	María Alejandra Velazco	Evacuación
430	7627	8	69	12/11/2022	Alcaldía Local de Ciudad Bolívar	Restricción
431	9810	8	70	11/11/2022	María Camila Plazas	Evacuación
432	9981	8	71	11/11/2022	María Camila Plazas	Evacuación
433	10306	8	72	11/11/2022	Mauricio Sierra	Evacuación
434	10305	8	73	11/11/2022	Yesica Jaime	Evacuación
435	7629	8	74	12/11/2022	Alcaldía Local de Ciudad Bolívar	Evacuación
436	10356	8	75	12/11/2022	Alcaldía Local de Ciudad Bolívar	Evacuación
437	10307	8	76	11/11/2022	Bisney Ramírez	Evacuación
438	10308	8	77	11/11/2022	Rossemberg Medina	Evacuación
439	9675	8	78	11/11/2022	Carmen Martínez	Evacuación
440	10304	8	79	11/11/2022	Nicol Dayana Ruiz	Evacuación
441	9674	8	80	11/11/2022	Doris Cristancho	Evacuación
442	9673	8	81	11/11/2022	Doris Cristancho	Evacuación
443	10301	8	82	11/11/2022	Ligia Melgar	Evacuación
444	9807	8	83	11/11/2022	Cristhian Bedoya	Evacuación
445	9808	8	84	11/11/2022	Yeison Esquinel	Evacuación
446	9809	8	85	11/11/2022	Alcaldía Local de Ciudad Bolívar	Evacuación
447	10302	8	86	11/11/2022	Alcaldía Local de Ciudad Bolívar	Evacuación
448	9672	8	87	11/11/2022	Alcaldía Local de Ciudad Bolívar	Restricción
449	9806	8	88	11/11/2022	Luz Estupiñán	Evacuación

#	N° FORMATO	CUADRANTE	OCUPACIÓN	FECHA	NOMBRE A QUIEN SE NOTIFICA	TIPO DE FORMATO DE RECOMENDACIÓN
450	10303	8	89	11/11/2022	Clara Inés Mendoza	Evacuación
451	9500	8	90	11/11/2022	Alcaldía Local de Ciudad Bolívar	Evacuación
452	9671	8	91	11/11/2022	Alcaldía Local de Ciudad Bolívar	Evacuación
453	9966	8	92	10/11/2022	Ligia Melgar	Evacuación
454	9968	8	93	10/11/2022	Mireya Quiroga	Evacuación
455	9970	8	94	10/11/2022	Fernando Moreno	Evacuación
456	9971	8	95	10/11/2022	Alcaldía Local de Ciudad Bolívar	Evacuación
457	9972	8	96	10/11/2022	Anghie Melgar	Evacuación
458	9973	8	97	10/11/2022	Anyi Betancur	Evacuación
459	9974	8	98	10/11/2022	Farley Masabuel	Evacuación
460	9975	8	99	10/11/2022	Deisy Ospina	Evacuación
461	9481	8	100	11/11/2022	Martha Cecilia Pineda	Evacuación
462	9977	8	101	11/11/2022	Alcaldía Local de Ciudad Bolívar	Restricción
463	8152	8	102	11/11/2022	Alcaldía Local de Ciudad Bolívar	Restricción
464	9482	8	103	11/11/2022	Alcaldía Local de Ciudad Bolívar	Evacuación
465	9483	8	104	11/11/2022	Alcaldía Local de Ciudad Bolívar	Evacuación
466	9978	8	105	11/11/2022	Miriam Hortunduaga	Evacuación
467	8153	8	106	11/11/2022	Lina Valbuena	Evacuación
468	9979	8	107	11/11/2022	Miriam Hortunduaga	Evacuación
469	9485	8	108	11/11/2022	María Campos	Evacuación
470	9486	8	109	11/11/2022	Naiclis Mayoya	Evacuación
471	8155	8	110	11/11/2022	Álvaro Calcetero	Evacuación
472	9484	8	111	11/11/2022	Alcaldía Local de Ciudad Bolívar	Evacuación
473	9980	8	112	11/11/2022	Alcaldía Local de Ciudad Bolívar	Evacuación
474	8154	8	113	11/11/2022	Angie Velandia	Evacuación
475	9424	8	114	10/11/2022	Alcaldía Local de Ciudad Bolívar	Evacuación

#	N° FORMATO	CUADRANTE	OCUPACIÓN	FECHA	NOMBRE A QUIEN SE NOTIFICA	TIPO DE FORMATO DE RECOMENDACIÓN
476	9425	8	115	10/11/2022	Edgardo Torres Quintero	Evacuación
477	9426	8	116	10/11/2022	Juan Daniel Romero Torres	Evacuación
478	9487	8	117	11/11/2022	Alcaldía Local de Ciudad Bolívar	Evacuación
479	9488	8	118	11/11/2022	Alcaldía Local de Ciudad Bolívar	Evacuación
480	9489	8	119	11/11/2022	Madelvis Peña	Evacuación
481	7643	9	1	12/11/2022	Alcaldía Local de Ciudad Bolívar	Evacuación
482	10380	9	2	12/11/2022	Alcaldía Local de Ciudad Bolívar	Evacuación
483	7642	9	3	12/11/2022	Alcaldía Local de Ciudad Bolívar	Restricción
484	7641	9	4	12/11/2022	Alcaldía Local de Ciudad Bolívar	Evacuación
485	7640	9	5	12/11/2022	Alejandra González	Evacuación
486	7646	9	6	12/11/2022	Alcaldía Local de Ciudad Bolívar	Evacuación
487	7638	9	7	12/11/2022	Alcaldía Local de Ciudad Bolívar	Evacuación
488	7639	9	8	12/11/2022	Alcaldía Local de Ciudad Bolívar	Evacuación
489	7637	9	9	12/11/2022	Alcaldía Local de Ciudad Bolívar	Restricción
490	10368	9	10	12/11/2022	Lineth Sarmiento Osorio	Evacuación
491	10367	9	11	12/11/2022	Alcaldía Local de Ciudad Bolívar	Evacuación
492	10366	9	12	12/11/2022	Alcaldía Local de Ciudad Bolívar	Evacuación
493	10365	9	13	12/11/2022	Alcaldía Local de Ciudad Bolívar	Evacuación
494	10364	9	14	12/11/2022	Alcaldía Local de Ciudad Bolívar	Evacuación
495	10363	9	15	12/11/2022	Alcaldía Local de Ciudad Bolívar	Evacuación
496	10362	9	16	12/11/2022	Jhon Fredy Santoya Cuadro	Evacuación
497	9443	9	17	12/11/2022	Alcaldía Local de Ciudad Bolívar	Restricción

#	N° FORMATO	CUADRANTE	OCUPACIÓN	FECHA	NOMBRE A QUIEN SE NOTIFICA	TIPO DE FORMATO DE RECOMENDACIÓN
498	9445	9	18	12/11/2022	José Gustavo Rodríguez	Evacuación
499	9446	9	19	12/11/2022	Alcaldía Local de Ciudad Bolívar	Evacuación
500	9448	9	20	12/11/2022	Alcaldía Local de Ciudad Bolívar	Evacuación
501	9449	9	21	12/11/2022	Yeisner Montero López	Evacuación
502	9983	9	22	12/11/2022	Jhon García	Evacuación
503	9450	9	23	12/11/2022	José Espinal Díaz	Evacuación
504	9447	9	24	12/11/2022	Alcaldía Local de Ciudad Bolívar	Evacuación
505	9444	9	25	12/11/2022	Yuri Jazmín Santacruz	Evacuación
506	9442	9	26	12/11/2022	Alcaldía Local de Ciudad Bolívar	Evacuación
507	9441	9	27	12/11/2022	Alcaldía Local de Ciudad Bolívar	Evacuación
508	10369	9	28	12/11/2022	Alcaldía Local de Ciudad Bolívar	Evacuación
509	10370	9	29	12/11/2022	Alcaldía Local de Ciudad Bolívar	Evacuación
510	10373	9	30	12/11/2022	Jasmín Berrio Villa	Evacuación
511	10375	9	31	12/11/2022	Jhon Jaider Lasso	Evacuación
512	10376	9	32	12/11/2022	Alcaldía Local de Ciudad Bolívar	Evacuación
513	10377	9	33	12/11/2022	Alcaldía Local de Ciudad Bolívar	Evacuación
514	10359	9	34	12/11/2022	Alcaldía Local de Ciudad Bolívar	Restricción
515	10371	9	35	12/11/2022	Alcaldía Local de Ciudad Bolívar	Evacuación
516	10372	9	36	12/11/2022	Alcaldía Local de Ciudad Bolívar	Evacuación
517	7644	9	37	12/11/2022	Alcaldía Local de Ciudad Bolívar	Evacuación
518	10378	9	38	12/11/2022	Amarily Aximer Gómez	Evacuación
519	7645	9	39	12/11/2022	Alcaldía Local de Ciudad Bolívar	Evacuación
520	11101	9	40	12/11/2022	Marlene Dayana Gaitán	Evacuación

#	N° FORMATO	CUADRANTE	OCUPACIÓN	FECHA	NOMBRE A QUIEN SE NOTIFICA	TIPO DE FORMATO DE RECOMENDACIÓN
521	7648	9	41	12/11/2022	Alcaldía Local de Ciudad Bolívar	Restricción
522	7647	9	42	12/11/2022	Alcaldía Local de Ciudad Bolívar	Evacuación
523	11340	10	1	17/11/2022	Alcaldía Local de Ciudad Bolívar	Restricción
524	10079	10	2	17/11/2022	Antony Villamil	Evacuación
525	10080	10	3	17/11/2022	Georgete Beltrán	Evacuación
526	10170	10	4	17/11/2022	Alcaldía Local de Ciudad Bolívar	Evacuación
527	11341	10	5	17/11/2022	Alcaldía Local de Ciudad Bolívar	Evacuación
528	10172	10	6	18/11/2022	Alcaldía Local de Ciudad Bolívar	Restricción
529	11347	10	7	18/11/2022	Alcaldía Local de Ciudad Bolívar	Evacuación
530	10490	10	8	18/11/2022	Alcaldía Local de Ciudad Bolívar	Evacuación
531	10491	10	9	18/11/2022	Alcaldía Local de Ciudad Bolívar	Evacuación
532	10492	10	10	18/11/2022	Alcaldía Local de Ciudad Bolívar	Evacuación
533	10085	10	11	17/11/2022	Alcaldía Local de Ciudad Bolívar	Evacuación
534	11346	10	12	17/11/2022	Alcaldía Local de Ciudad Bolívar	Evacuación
535	10084	10	13	17/11/2022	Alcaldía Local de Ciudad Bolívar	Evacuación
536	11345	10	14	17/11/2022	Alcaldía Local de Ciudad Bolívar	Evacuación
537	10083	10	15	17/11/2022	Alcaldía Local de Ciudad Bolívar	Evacuación
538	10082	10	16	17/11/2022	Alcaldía Local de Ciudad Bolívar	Evacuación
539	11348	10	17	18/11/2022	Alcaldía Local de Ciudad Bolívar	Evacuación
540	11350	10	18	18/11/2022	KeiKo Yomai Jiménez	Evacuación
541	10496	10	19	18/11/2022	Alcaldía Local de Ciudad Bolívar	Evacuación
542	10495	10	20	18/11/2022	Alcaldía Local de Ciudad Bolívar	Evacuación

#	N° FORMATO	CUADRANTE	OCUPACIÓN	FECHA	NOMBRE A QUIEN SE NOTIFICA	TIPO DE FORMATO DE RECOMENDACIÓN
543	10171	10	21	17/11/2022	Alcaldía Local de Ciudad Bolívar	Evacuación
544	11342	10	22	17/11/2022	Alcaldía Local de Ciudad Bolívar	Evacuación
545	11343	10	23	17/11/2022	Alcaldía Local de Ciudad Bolívar	Evacuación
546	10081	10	24	17/11/2022	Alcaldía Local de Ciudad Bolívar	Evacuación
547	10493	10	25	18/11/2022	Alcaldía Local de Ciudad Bolívar	Evacuación
548	10173	10	26	18/11/2022	Alcaldía Local de Ciudad Bolívar	Evacuación
549	10494	10	27	18/11/2022	Alcaldía Local de Ciudad Bolívar	Evacuación
550	10174	10	28	18/11/2022	Alcaldía Local de Ciudad Bolívar	Evacuación
551	10175	10	29	18/11/2022	Alcaldía Local de Ciudad Bolívar	Evacuación
552	10176	10	30	18/11/2022	Alcaldía Local de Ciudad Bolívar	Evacuación
553	10177	10	31	18/11/2022	Alcaldía Local de Ciudad Bolívar	Evacuación
554	11344	10	32	17/11/2022	Alcaldía Local de Ciudad Bolívar	Evacuación
555	10256	10	33	18/11/2022	Alcaldía Local de Ciudad Bolívar	Evacuación
556	10180	10	34	18/11/2022	Tatiana Perafan	Evacuación
557	11349	10	35	18/11/2022	Alcaldía Local de Ciudad Bolívar	Evacuación
558	10251	10	36	18/11/2022	Luis Eduardo Jaque	Evacuación
559	10252	10	37	18/11/2022	Alcaldía Local de Ciudad Bolívar	Evacuación
560	10253	10	38	18/11/2022	Alcaldía Local de Ciudad Bolívar	Evacuación
561	10255	10	39	18/11/2022	Deisy Pereira	Evacuación
562	10254	10	40	18/11/2022	Alcaldía Local de Ciudad Bolívar	Evacuación
563	11352	10	41	18/11/2022	Alcaldía Local de Ciudad Bolívar	Evacuación
564	10178	10	42	18/11/2022	Alcaldía Local de Ciudad Bolívar	Evacuación

Nota: Si este documento se encuentra impreso se considera Copia no Controlada. La versión vigente está publicada en el sitio web del Instituto Distrital de la Gestión del Riesgo y Cambio Climático.

#	N° FORMATO	CUADRANTE	OCUPACIÓN	FECHA	NOMBRE A QUIEN SE NOTIFICA	TIPO DE FORMATO DE RECOMENDACIÓN
565	10497	10	43	18/11/2022	Alcaldía Local de Ciudad Bolívar	Evacuación
566	10498	10	44	18/11/2022	Alcaldía Local de Ciudad Bolívar	Evacuación
567	10499	10	45	18/11/2022	Alcaldía Local de Ciudad Bolívar	Evacuación
568	10179	10	46	18/11/2022	Alcaldía Local de Ciudad Bolívar	Evacuación
569	10500	10	47	18/11/2022	Alcaldía Local de Ciudad Bolívar	Evacuación
570	11351	10	48	18/11/2022	Alcaldía Local de Ciudad Bolívar	Evacuación
571	11355	10	49	18/11/2022	Luz Dary Saavedra	Evacuación
572	10182	10	50	18/11/2022	Alcaldía Local de Ciudad Bolívar	Evacuación
573	10260	10	51	18/11/2022	Alcaldía Local de Ciudad Bolívar	Evacuación
574	11354	10	52	18/11/2022	Alcaldía Local de Ciudad Bolívar	Evacuación
575	10259	10	53	18/11/2022	Eding hawer franco	Evacuación
576	11353	10	54	18/11/2022	Paola Parra	Evacuación
577	10257	10	55	18/11/2022	Alcaldía Local de Ciudad Bolívar	Evacuación
578	10181	10	56	18/11/2022	Ana María Solorzano	Evacuación
579	10270	10	57	18/11/2022	Alcaldía Local de Ciudad Bolívar	Evacuación
580	10187	10	58	18/11/2022	Alcaldía Local de Ciudad Bolívar	Evacuación
581	10269	10	59	18/11/2022	Alcaldía Local de Ciudad Bolívar	Evacuación
582	11365	10	60	18/11/2022	Alcaldía Local de Ciudad Bolívar	Evacuación
583	10186	10	61	18/11/2022	Alcaldía Local de Ciudad Bolívar	Evacuación
584	10261	10	62	18/11/2022	Alcaldía Local de Ciudad Bolívar	Restricción
585	10183	10	63	18/11/2022	Jorge Quiroz	Evacuación
586	11356	10	64	18/11/2022	Alcaldía Local de Ciudad Bolívar	Evacuación

#	N° FORMATO	CUADRANTE	OCUPACIÓN	FECHA	NOMBRE A QUIEN SE NOTIFICA	TIPO DE FORMATO DE RECOMENDACIÓN
587	10262	10	65	18/11/2022	Alcaldía Local de Ciudad Bolívar	Evacuación
588	11357	10	66	18/11/2022	Alcaldía Local de Ciudad Bolívar	Evacuación
589	10263	10	67	18/11/2022	Alcaldía Local de Ciudad Bolívar	Evacuación
590	10268	10	68	18/11/2022	Alcaldía Local de Ciudad Bolívar	Evacuación
591	11364	10	69	18/11/2022	Alcaldía Local de Ciudad Bolívar	Evacuación
592	11363	10	70	18/11/2022	Alcaldía Local de Ciudad Bolívar	Evacuación
593	10267	10	71	18/11/2022	Alcaldía Local de Ciudad Bolívar	Evacuación
594	11362	10	72	18/11/2022	Alcaldía Local de Ciudad Bolívar	Evacuación
595	10185	10	73	18/11/2022	Alcaldía Local de Ciudad Bolívar	Evacuación
596	10266	10	74	18/11/2022	Sandra Patricia Bastidas	Evacuación
597	11361	10	75	18/11/2022	Alcaldía Local de Ciudad Bolívar	Restricción
598	10265	10	76	18/11/2022	Alcaldía Local de Ciudad Bolívar	Evacuación
599	10184	10	77	18/11/2022	Alcaldía Local de Ciudad Bolívar	Evacuación
600	11358	10	78	18/11/2022	Alcaldía Local de Ciudad Bolívar	Evacuación
601	10264	10	79	18/11/2022	Marvin Benites	Evacuación
602	11359	10	80	18/11/2022	Alcaldía Local de Ciudad Bolívar	Evacuación
603	11360	10	81	18/11/2022	Alcaldía Local de Ciudad Bolívar	Evacuación

14. CONCLUSIONES

- La estabilidad, funcionalidad y/o habitabilidad de las 603 ocupaciones listadas en la Tabla 4, que se localizan en el polígono de evaluación definido para el sector de la Calle 73C Sur con Carrera 26B Bis, Barrio Bella Flor, Sectores Catastrales Bella Flor, Bella Flor Sur y La Torre de la Localidad Ciudad Bolívar, se encuentran comprometidas en la actualidad ante cargas normales de servicio por las condiciones de inestabilidad identificadas en las zonas de ladera evaluadas.

- A partir de la inspección visual y cualitativa llevada a cabo desde el exterior para las 92 viviendas que no están incluidas en la Tabla 1 y se localizan en el polígono de evaluación definido para el sector de la Calle 73C Sur con Carrera 26B Bis, Barrio Bella Flor, Sectores Catastrales Bella Flor, Bella Flor Sur y La Torre de la Localidad Ciudad Bolívar, no se evidencian daños en los elementos que las conforman que puedan comprometer su estabilidad.

- Dados los antecedentes y las características físicas del sector y los análisis realizados en el presente Diagnostico Técnico, se identificó que el área de los cuadrantes 2 al 10 del polígono evaluado presenta un aumento en las condiciones de amenaza, vulnerabilidad y riesgo.

15. RECOMENDACIONES

- Al responsable y/o responsables de las ocupaciones listadas en la Tabla 4, que se localizan en el polígono de evaluación definido para el sector de la Calle 73C Sur con Carrera 26B Bis, Barrio Bella Flor, Sectores Catastrales Bella Flor, Bella Flor Sur y La Torre de la Localidad Ciudad Bolívar, acoger la recomendación de evacuación y/o restricción de uso de estas.

- A la Alcaldía Local de Ciudad Bolívar, acoger la recomendación de restricción de uso de los lotes vacíos y de los tramos viales listados en la Tabla 4, que se localizan en el polígono de evaluación definido para el sector de la Calle 73C Sur con Carrera 26B Bis, Barrio Bella Flor, Sectores Catastrales Bella Flor, Bella Flor Sur y La Torre de la Localidad Ciudad Bolívar.

- A la Alcaldía Local de Ciudad Bolívar, desde sus competencias, identificar, contactar y hacer seguimiento al responsable y/o responsables de las ocupaciones evaluadas, que se localizan en el polígono de evaluación definido para el sector de la Calle 73C Sur con Carrera 26B Bis, Barrio Bella Flor, Sectores Catastrales Bella Flor, Bella Flor Sur y La Torre de la Localidad Ciudad Bolívar, con el propósito de notificarlos sobre las recomendaciones impartidas mediante el presente Diagnóstico Técnico.

- A la Caja de Vivienda Popular – CVP, desde sus respectivas competencias, identificar y notificar a las familias en el polígono de evaluación definido para el sector de la Calle 73C Sur con Carrera 26B Bis, Barrio Bella Flor, Sectores Catastrales Bella Flor, Bella Flor Sur y La Torre de la Localidad Ciudad Bolívar, que fueron recomendadas para su inclusión en el Programa de Reasentamiento de Familias en zonas de Alto Riesgo NO Mitigable en los cuadrantes 2 y 4 del polígono evaluado, cuyo proceso actualmente se encuentra en curso, con el propósito de agilizar el desarrollo de estos procesos.

- Teniendo en cuenta que ocupaciones de la Tabla 5 del polígono de evaluación definido para el sector de la Calle 73C Sur con Carrera 26B Bis, Barrio Bella Flor, Sectores Catastrales Bella Flor, Bella Flor Sur y La Torre de la Localidad Ciudad Bolívar, se localizan sobre la Zona de Manejo y Preservación Ambiental - ZMPA de la Quebrada Limas, se reitera a la Secretaría Distrital de Ambiente – SDA, realizar la planificación, administración y mantenimiento de los corredores ecológicos de ronda localizados en el Distrito Capital, así como también emitir un pronunciamiento sobre los instrumentos normativos dispuestos por el Plan de Ordenamiento Territorial para el manejo de los corredores Ecológicos de Ronda.

Tabla 5. Ocupaciones ubicadas en ZMPA de la quebrada Limas y afluentes

#	CUADRANTE	OCUPACIÓN
1	3	1
2	3	2
3	3	3
4	3	4
5	3	5
6	3	6
7	3	7
8	3	8
9	3	9
10	3	10
11	3	11
12	3	12
13	3	13
14	3	14
15	3	15
16	3	16
17	3	17
18	3	18
19	3	19
20	3	20
21	3	21
22	3	22
23	3	23
24	3	24
25	3	25
26	3	26
27	3	27
28	3	28
29	3	29
30	3	30
31	3	31
32	3	32
33	3	33
34	3	34

Nota: Si este documento se encuentra impreso se considera Copia no Controlada. La versión vigente está publicada en el sitio web del Instituto Distrital de la Gestión del Riesgo y Cambio Climático.

#	CUADRANTE	OCUPACIÓN
35	3	35
36	3	36
37	3	37
38	3	38
39	3	39
40	3	40
41	3	41
42	3	43
43	3	44
44	3	45
45	3	46
46	3	47
47	3	48
48	3	49
49	3	50
50	3	51
51	3	52
52	3	53
53	3	54
54	3	55
55	3	56
56	3	57
57	3	58
58	3	59
59	3	60
60	3	61
61	3	62
62	3	63
63	3	64
64	3	65
65	3	66
66	3	67
67	3	68
68	3	69

Nota: Si este documento se encuentra impreso se considera Copia no Controlada. La versión vigente está publicada en el sitio web del Instituto Distrital de la Gestión del Riesgo y Cambio Climático.

#	CUADRANTE	OCUPACIÓN
69	3	70
70	3	71
71	3	72
72	3	73
73	3	74
74	3	75
75	3	76
76	3	77
77	3	78
78	3	79
79	3	80
80	3	81
81	3	82
82	3	83
83	3	84
84	3	85
85	3	86
86	3	87
87	3	88
88	3	89
89	3	90
90	3	91
91	3	92
92	3	93
93	3	94
94	3	95
95	3	96
96	3	97
97	3	98
98	3	99
99	3	100
100	3	101
101	3	102
102	3	38A

#	CUADRANTE	OCUPACIÓN
103	5	1
104	5	2
105	5	3
106	5	4
107	5	5
108	5	6
109	5	7
110	5	8
111	5	9
112	5	10
113	5	11
114	5	12
115	5	13
116	5	14
117	5	15
118	5	16
119	5	17
120	5	18
121	5	19
122	5	20
123	5	21
124	5	22
125	5	25
126	5	26
127	5	27
128	5	28
129	5	29
130	5	30
131	5	49
132	5	50
133	5	51
134	5	52
135	5	53
136	5	54

Nota: Si este documento se encuentra impreso se considera Copia no Controlada. La versión vigente está publicada en el sitio web del Instituto Distrital de la Gestión del Riesgo y Cambio Climático.

#	CUADRANTE	OCUPACIÓN
137	5	55
138	5	56
139	5	57
140	5	58
141	5	59
142	5	60
143	5	61
144	5	62
145	5	63
146	5	64
147	5	65
148	5	66
149	5	67
150	5	68
151	7	1
152	7	2
153	7	3
154	7	4
155	7	5
156	7	13
157	7	14
158	7	15
159	7	16
160	7	17
161	7	18
162	7	19
163	7	20
164	7	21
165	7	22
166	7	23
167	7	24
168	7	25
169	7	26
170	7	27

Nota: Si este documento se encuentra impreso se considera Copia no Controlada. La versión vigente está publicada en el sitio web del Instituto Distrital de la Gestión del Riesgo y Cambio Climático.

#	CUADRANTE	OCUPACIÓN
171	7	28
172	7	29
173	7	30
174	7	35
175	7	36
176	7	37
177	7	38
178	7	39
179	7	40
180	7	41
181	7	42
182	7	43
183	7	44
184	7	46
185	7	49
186	7	50
187	7	51
188	7	52
189	7	53
190	7	54
191	7	55
192	7	56
193	7	57
194	7	58
195	7	59
196	7	60
197	7	61
198	7	62
199	7	63
200	7	64
201	7	65
202	7	66
203	7	67
204	7	68

Nota: Si este documento se encuentra impreso se considera Copia no Controlada. La versión vigente está publicada en el sitio web del Instituto Distrital de la Gestión del Riesgo y Cambio Climático.

#	CUADRANTE	OCUPACIÓN
205	7	69
206	7	70
207	7	71
208	7	72
209	7	73
210	7	1A
211	8	1
212	8	2
213	8	3
214	8	4
215	8	5
216	8	6
217	8	7
218	8	8
219	8	9
220	8	10
221	8	11
222	8	12
223	8	13
224	8	14
225	8	15
226	8	16
227	8	17
228	8	18
229	8	19
230	8	20
231	8	21
232	8	22
233	8	23
234	8	24
235	8	25
236	8	26
237	8	27
238	8	28

#	CUADRANTE	OCUPACIÓN
239	8	29
240	8	30
241	8	31
242	8	32
243	8	33
244	8	34
245	8	35
246	8	36
247	8	37
248	8	38
249	8	39
250	8	40
251	8	41
252	8	42
253	8	43
254	8	44
255	8	45
256	8	46
257	8	47
258	8	48
259	8	49
260	8	50
261	8	51
262	8	52
263	8	53
264	8	54
265	8	55
266	8	56
267	8	57
268	8	58
269	8	59
270	8	60
271	8	61
272	8	62

Nota: Si este documento se encuentra impreso se considera Copia no Controlada. La versión vigente está publicada en el sitio web del Instituto Distrital de la Gestión del Riesgo y Cambio Climático.

#	CUADRANTE	OCUPACIÓN
273	8	63
274	8	64
275	8	65
276	8	66
277	8	67
278	8	68
279	8	69
280	8	70
281	8	71
282	8	72
283	8	73
284	8	74
285	8	75
286	8	76
287	8	77
288	8	78
289	8	79
290	8	80
291	8	81
292	8	82
293	8	83
294	8	84
295	8	85
296	8	86
297	8	87
298	8	88
299	8	89
300	8	90
301	8	91
302	8	92
303	8	93
304	8	94
305	8	95
306	8	96

Nota: Si este documento se encuentra impreso se considera Copia no Controlada. La versión vigente está publicada en el sitio web del Instituto Distrital de la Gestión del Riesgo y Cambio Climático.

#	CUADRANTE	OCUPACIÓN
307	8	97
308	8	98
309	8	99
310	8	100
311	8	101
312	8	102
313	8	103
314	8	104
315	8	105
316	8	106
317	8	107
318	8	108
319	8	109
320	8	110
321	8	111
322	8	112
323	8	113
324	8	114
325	8	115
326	8	116
327	8	117
328	8	118
329	8	119
330	9	1
331	9	2
332	9	3
333	9	4
334	9	5
335	9	6
336	9	7
337	9	8
338	9	9
339	9	10
340	9	11

#	CUADRANTE	OCUPACIÓN
341	9	12
342	9	13
343	9	14
344	9	15
345	9	16
346	9	17
347	9	18
348	9	19
349	9	20
350	9	21
351	9	22
352	9	23
353	9	24
354	9	25
355	9	26
356	9	27
357	9	28
358	9	29
359	9	30
360	9	31
361	9	32
362	9	33
363	9	34
364	9	35
365	9	36
366	9	37
367	9	38
368	9	39
369	9	40
370	9	41
371	9	42
372	10	1
373	10	2
374	10	3

Nota: Si este documento se encuentra impreso se considera Copia no Controlada. La versión vigente está publicada en el sitio web del Instituto Distrital de la Gestión del Riesgo y Cambio Climático.

#	CUADRANTE	OCUPACIÓN
375	10	4
376	10	5
377	10	6
378	10	7
379	10	8
380	10	9
381	10	10
382	10	11
383	10	12
384	10	13
385	10	14
386	10	15
387	10	16
388	10	17
389	10	18
390	10	19
391	10	20
392	10	21
393	10	22
394	10	23
395	10	24
396	10	25
397	10	26
398	10	27
399	10	28
400	10	29
401	10	30
402	10	31
403	10	32
404	10	33
405	10	34
406	10	35
407	10	36
408	10	37

#	CUADRANTE	OCUPACIÓN
409	10	38
410	10	39
411	10	40
412	10	41
413	10	42
414	10	43
415	10	44
416	10	45
417	10	46
418	10	47
419	10	48
420	10	49
421	10	50
422	10	51
423	10	52
424	10	53
425	10	54
426	10	55
427	10	56
428	10	57
429	10	58
430	10	59
431	10	60
432	10	61
433	10	62
434	10	63
435	10	64
436	10	65
437	10	66
438	10	67
439	10	68
440	10	69
441	10	70
442	10	71

Nota: Si este documento se encuentra impreso se considera Copia no Controlada. La versión vigente está publicada en el sitio web del Instituto Distrital de la Gestión del Riesgo y Cambio Climático.

#	CUADRANTE	OCUPACIÓN
443	10	72
444	10	73
445	10	74
446	10	75
447	10	76
448	10	77
449	10	78
450	10	79
451	10	80
452	10	81

- Se reitera a la Alcaldía Local de Ciudad Bolívar, desde sus competencias, y en el marco de las facultades otorgadas a través del Decreto Distrital 038 de 2007 *"Por medio del cual se asigna a los alcaldes locales la función de ordenar la desocupación y demolición de inmuebles ubicados en zonas de alto riesgo y se dicta otras disposiciones"*, adelantar las acciones necesarias con la Ley 9 de 1989 y demás normas relacionadas, para garantizar que esas zonas que ya han sido identificadas como de alto riesgo no mitigable y que además han sido declaradas como suelos de protección por riesgo, no sean ocupadas nuevamente con la consecuente generación de nuevos riesgos para el sector de la Calle 73C Sur con Carrera 26B Bis, Barrio Bella Flor, Sectores Catastrales Bella Flor, Bella Flor Sur y La Torre de la Localidad Ciudad Bolívar.

- Se reitera a la Alcaldía Local de Ciudad Bolívar, desde sus competencias y en virtud de lo establecido en el Art. 10 del Decreto 555 de 2017, mediante el cual se corrige el Art. 135 de la Ley 1801 de 2016 "Código Nacional de Policía y Convivencia", adelantar la vigilancia del cumplimiento de las normas vigentes sobre desarrollo urbano y usos del suelo, así como la adopción de medidas para la protección, recuperación y conservación del espacio público, ambiente y bienes de interés cultural del Distrito, principalmente en el polígono de evaluación definido para el sector de la Calle 73C Sur con Carrera 26B Bis, Barrio Bella Flor, Sectores Catastrales Bella Flor, Bella Flor Sur y La Torre de la Localidad Ciudad Bolívar, en cuanto a los Suelos de Protección por Riesgo y a las zonas verdes.

- Se reitera a los responsables de las ocupaciones que se localizan en el polígono de evaluación definido para el sector de la Calle 73C Sur con Carrera 26B Bis, Barrio Bella Flor, Sectores Catastrales Bella Flor, Bella Flor Sur y La Torre de la Localidad Ciudad Bolívar, dirigirse a las entidades competentes en la solución de la problemática habitacional, con el fin de indagar si existen proyectos encaminados a otorgar subsidios para adquisición de vivienda. Estas entidades corresponden a nivel nacional al Ministerio de Vivienda, Ciudad y Desarrollo, y a nivel distrital, a la Secretaría Distrital de Hábitat con su Programa Integral Vivienda Efectiva - PIVE y/o a las Cajas de Compensación Familiar.

- Se reitera a la Alcaldía Local de Ciudad Bolívar, desde su competencia, realizar seguimiento permanente de las condiciones de estabilidad de las ocupaciones inspeccionadas y del terreno en

particular del polígono de evaluación definido para el sector de la Calle 73C Sur con Carrera 26B Bis, Barrio Bella Flor, Sectores Catastrales Bella Flor, Bella Flor Sur y La Torre de la Localidad Ciudad Bolívar,(Ver figuras 6 a la 16), con el propósito de desarrollar intervenciones oportunas que impidan la manifestación de situaciones que generen condiciones de riesgo en la infraestructura pública y privada del sector.

- A la Alcaldía Local de Ciudad Bolívar, desde su competencia adelantar las acciones administrativas tendientes a realizar el seguimiento de las recomendaciones impartidas mediante este diagnóstico técnico con el objeto de proteger la integridad física de los vecinos y transeúntes del sector.

16. APROBACIONES

11.1 Elaboró	
Firma: Juan Sebastián Guzmán Guzmán Ingeniero Civil – Mag. en ingeniería Civil	Firma: José Felipe Castro Rodríguez Ingeniero Civil
Firma: Angela Ibeth Rodríguez Toro Ingeniera Civil – Esp. En Estructuras	Firma: Sergio Gómez Sergio Alexander Gómez Nemocón Ingeniero Civil – Mag. En Ingeniería Civil
Firma: Diego Camilo Plazas Olaya Ingeniero Civil	Firma: Tania Paola Hernández Oquendo Ingeniera Civil – Mag. en ingeniería Civil
Firma: Sergio Saúl Ramírez Arrieta Ingeniero Civil – Mag. en Ingeniería Geotécnia	Firma: Camilo Carrillo Camilo Andrés Carrillo Villamizar Ingeniero Civil – Esp. en Patología de la Construcción
Firma: Jairo Mauricio Díaz Salazar Ingeniero Civil – Esp. en Dirección de Plantas Industriales	
Contratistas	
11.2 Revisó	
Firma: Iván Camilo Ibagos Vargas Profesional Especializado del Grupo de Asistencia Técnica Subdirección de Análisis de Riesgos y Efectos de Cambio Climático	