DIAGNÓSTICO TÉCNICO – DI-15670
SUBDIRECCIÓN DE ANÁLISIS DE RIESGOS Y EFECTOS DEL CAMBIO CLIMÁTICO
GRUPO ASISTENCIA TÉCNICA
Evento SIRE No. 5374480
ADENDA No. 1 AL DIAGNOSTICO TECNICO DI-15537

1. DATOS GENERALES DEL EVENTO

ATENDIÓ: PEDRO ALEJANDRO RODRIGUEZ A.				SOLICITANTE: Comunidad
CAT	17	**MÓVIL:**	CON	
FECHA:	18 de marzo de 2021	**HORA:**	12:00	**VIGENCIA:** Temporal mientras no se modifiquen significativamente las condiciones físicas del sector

DIRECCIÓN:	Intersección Calle 127 con Av. Boyacá	**COORDENADAS ÁREA INSPECCIONADA**	X1: 99761 Y1: 112596				
BARRIO/SECTOR CATASTRAL:	Niza Norte	**ÁREA DIRECTA AFECTADA:**	10 m^2				
UPZ:	24 – Niza	**POBLACIÓN ATENDIDA:**	15				
LOCALIDAD:	11 – Suba	**FAMILIAS**	0	**ADULTOS**	15	**MENORES**	0
CHIP:	----	**PREDIOS EVALUADOS**	1				
AREA INSPECCIONADA	120 m^2	**DOCUMENTO REMISORIO**	CR-40162				

El presente Diagnóstico Técnico corresponde a una adenda aclaratoria al Diagnóstico Técnico DI-15537, el cual fue adelantado por personal del Instituto Distrital de Gestión de Riesgo y Cambio Climático – IDIGER, en atención al evento SIRE No. 5374480. La presente adenda es emitida con el fin de aclarar los numerales **7 – LOCALIZACIÓN** y **8 – DESCRIPCION** del DI-15537 dadas las imprecisiones existentes en los mismos, relacionadas con la ubicación del sector evaluado. Se aclara que dicho sector se localiza al costado sur oriental de la intersección de la Calle 127 con Av. Boyacá y no al costado nor oriental como se indicó erróneamente en el DI-15537.

Por lo anterior, se corrigen lo ítems antes mencionados de la siguiente forma:

7. LOCALIZACIÓN

Localización de la intersección de la Calle 127 con Av. Boyacá, en el Sector Catastral Niza Norte de la Localidad de Suba.

Diagonal 47 Nº 77A - 09 Interior 11
Conmutador: 4292800
www.idiger.gov.co

Código Postal: 111071

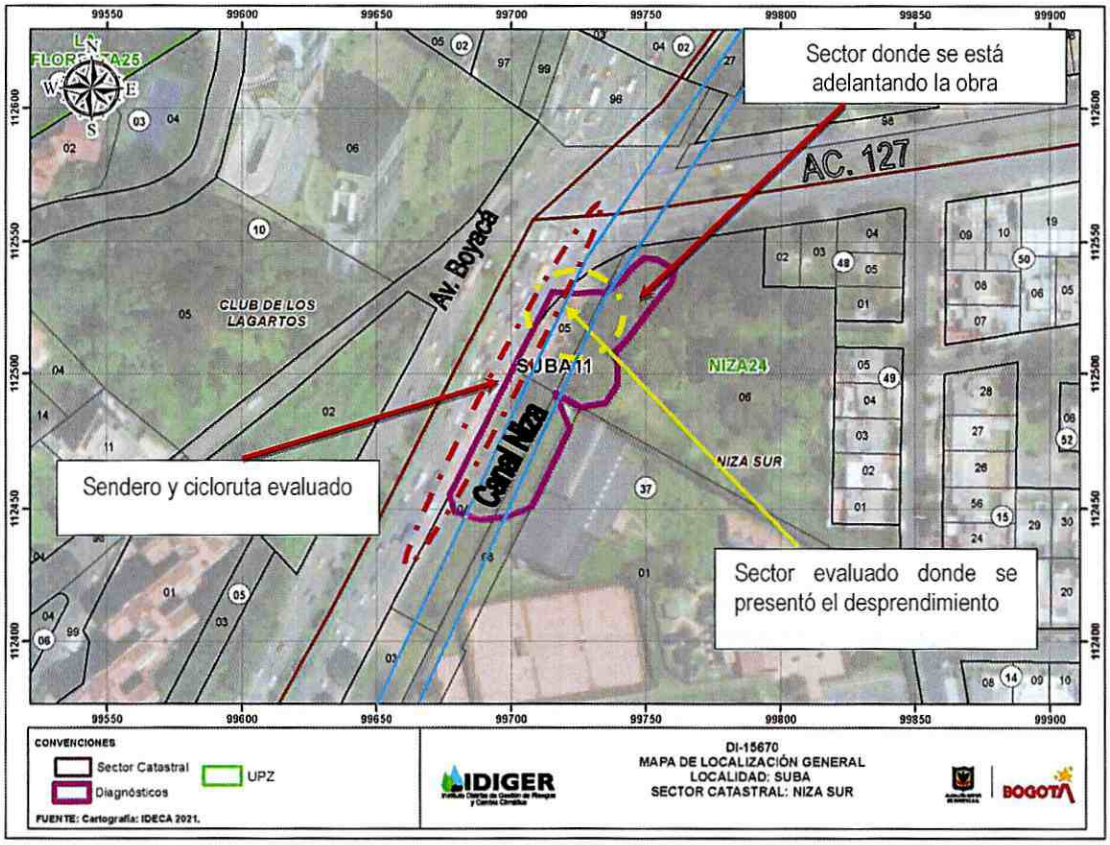

Figura 1. Localización del sector evaluado aledaño a la intersección de la Calle 127 con Av. Boyacá, en el Sector Catastral Niza Norte de la Localidad de Suba.

8. DESCRIPCIÓN

Personal del Instituto Distrital de Gestión de Riesgos y Cambio Climático IDIGER, realizó visita técnica el día 18 de marzo de 2021 a la intervención que se está adelantando en la intersección de la Calle 127 con Av. Boyacá, encontrando que se ubica en un sector de pendiente plana, donde se encuentran construcciones de uno a trece niveles, construidas en pórticos de concreto, vías de acceso peatonal y vehicular pavimentadas.

Al costado sur -oriental de la intersección, se localiza una zona verde, que a su vez hacia el costado occidental cruza el Canal Niza y aledaño a este, se adelanta la construcción de un intercambiador vial por parte del Consorcio San Patricio, dicha obra al momento, se encuentran en etapa de excavación para el pilotaje (Fotografía 1), estas actividades han detonado desprendimientos de material, provenientes de un talud natural (el cual es de

Diagonal 47 Nº 77A - 09 Interior 11
Conmutador: 4292800
www.idiger.gov.co

Código Postal: 111071

pendiente cercana a los 35 grados, cubierto por gramíneas nativas y de altura aproximada a un metros), ubicado en la parte superior de la cara derecha del Canal Niza. El canal corresponde a una estructura rectangular con recubrimiento en concreto, en el que no se observa ningún tipo de daño, el material desprendido alcanzó un volumen cercano a dos metros cúbicos, los cuales se depositaron dentro del canal; sin embargo, por parte del responsable de la obra se realizó el retiro de este y para evitar que se sature el terreno y se presenten nuevos desprendimientos, se cubrió el talud con un plástico negro. (Fotografía 2 y 3).

Adicionalmente, se adelantó inspección al sector aledaño, en particular al tramo vial y a la ciclo ruta (paralelos al Canal Niza), en una longitud cercana a 500 metros, sin identificar daños en las estructuras que los conforman, que pudieren asociarse con la obra que se adelanta en el sector. (Fotografía 4).

Los demás numerales del Diagnóstico Técnico DI-15537, se mantienen y no se realiza ninguna modificación.

APROBACIONES

16.1 Elaboró
Firma: _____ Nombre: PEDRO ALEJANDRO RODRIGUEZ A. Profesión: INGENIERO CIVIL
16.2 Revisó
Firma: _____ Iván Camilo Ibagos Vargas Profesional Especializado 222-Grado 23 Asistencia Técnica Subdirección de Análisis de Riesgos y Efectos del Cambio Climático
16.3 Aprobó
Firma: _____ Jairo William Torres Becerra Responsable del Grupo de Asistencia Técnica Subdirección de Análisis de Riesgos y Efectos del Cambio Climático

Diagonal 47 Nº 77A - 09 Interior 11
Conmutador: 4292800
www.idiger.gov.co

Código Postal: 111071