DIRECCIÓN DE PREVENCIÓN Y ATENCIÓN DE EMERGENCIAS

CONCEPTO TÉCNICO No. CT - 5272

1. GENERALIDADES

Localidad	19. CIUDAD BOLÍVAR
UPZ	67. LUCERO
Barrio o Sector Catastral	LUCERO DEL SUR
Dirección	CARRERA 17G # 67A – 79 SUR
CHIP	AAA0023AHTO
Información Catastral	MANZANA 35, PREDIO 55
Fecha de Visita	20 DE JUNIO DE 2008
Área (Ha)	0.0065
Solicitante	CURADURÍA URBANA No. 4
Tipo de Amenaza	REMOCIÓN EN MASA

De acuerdo con el Artículo 141 del Decreto 190 de 2004 el cual compila los Decretos 619 de 2000 y el 469 de 2003, donde se define y se revisa el Plan de Ordenamiento Territorial de Bogotá D.C. "Condicionamientos para adelantar procesos de urbanismo y construcción en zonas de amenaza o riesgo alto y medio", se establece que para la solicitud de licencias de urbanismo se debe anexar el estudio detallado de amenaza y riesgo por movimientos en masa para el futuro desarrollo, el cual debe incluir el diseño de las medidas de mitigación. Estos estudios deben cumplir con los términos de referencia establecidos para tal fin por la Dirección de Prevención y Atención de Emergencias de la Secretaría de Gobierno de la Alcaldía Mayor de Bogotá D.C., en concordancia con lo establecido en el literal b del numeral 1 del Artículo 141 del Decreto 190 de 2004.

Conforme con el plano normativo "Amenaza por Remoción en Masa" del Plan de Ordenamiento Territorial de Bogotá – POT, el sector donde se localiza el proyecto de la CARRERA 17G # 67A – 79 SUR, se encuentra en una zona de AMENAZA MEDIA por procesos de remoción en masa (Figura No. 1).

En este contexto, las especificaciones técnicas en cuanto a la necesidad de una o dos fases para el desarrollo del Estudio, se aplicarán de acuerdo con el tipo de licencia solicitada y de estudios previos de conformidad con los criterios relacionados en la Tabla No. 1, Artículo Quinto, de la Resolución 227 de 2006, es así como para urbanizaciones consolidadas y aprobadas fuera del marco del POT (no tienen estudio detallado de amenaza y riesgo) y para construcciones mayores de dos pisos en desarrollos legalizados antes de 1997, que adelanten trámite de licenciamiento de construcción en modalidad de obra nueva, se deberá solicitar concepto a la Dirección de Prevención y Atención de Emergencias – DPAE.

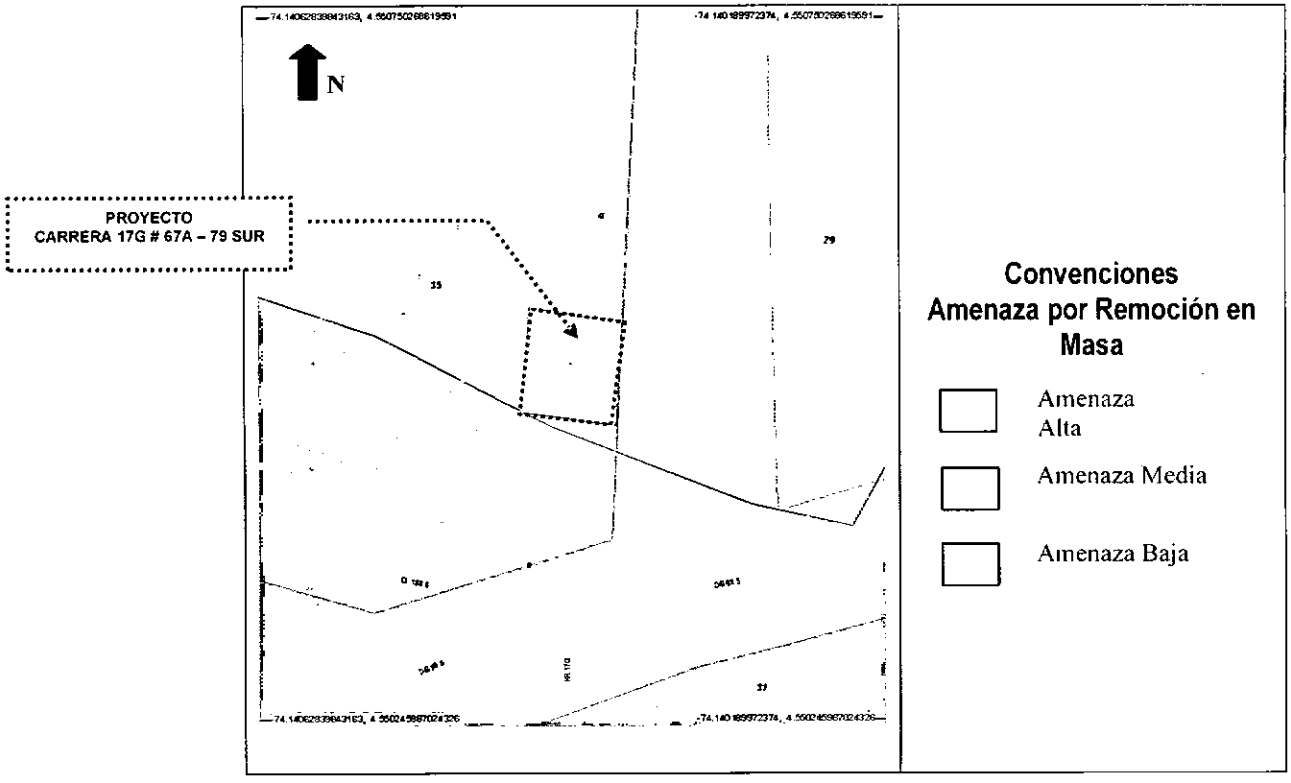

Figura No. 1 – Localización del predio ubicado en la CARRERA 17G # 67A – 79 SUR en el Plano Normativo de Amenaza por Remoción en Masa del POT.

2. ALCANCE Y LIMITACIONES

Las conclusiones y recomendaciones del presente Concepto, están basadas en la revisión de antecedentes que reposan en la DPAE y en las características físicas observadas durante la inspección visual, llevada a cabo en la zona del proyecto, la cual es necesariamente limitada; por lo tanto, pueden presentarse situaciones, condiciones o fenómenos no detectables que se escapan del alcance de este concepto. Su vigencia es temporal, mientras no se modifiquen significativamente las condiciones del sector. El objetivo primordial es identificar las condiciones físicas de la zona, para evaluar la susceptibilidad de la misma a presentar procesos de inestabilidad y definir la necesidad de realizar un estudio detallado de amenaza y riesgo por procesos de remoción en masa (Fase II, Resolución No. 227 de 2006).

3. ANTECEDENTES

En el Sistema de Información para la Gestión de Riesgos y Atención de Emergencias de Bogotá – SIRE, no se encontraron antecedentes de emergencias o solicitudes atendidas por parte de la DPAE debidas a la ocurrencia de procesos de remoción en masa en inmediaciones del predio objeto del presente concepto.

4. DESCRIPCIÓN DEL PROYECTO

De acuerdo con la información suministrada en el oficio del solicitante, el proyecto ubicado en la CARRERA 17G # 67A – 79 SUR, contempla la construcción de una edificación que consta de tres niveles con un área de construcción de 175m^2, en un predio de aproximadamente 65m^2, el sistema estructural será de pórticos de concreto reforzado. En cuanto al tipo de cimentación e intervención que tendrá el terreno, la Curaduría Urbana No. 4 no informó de estos aspectos en su solicitud.

5. DESCRIPCIÓN FÍSICA DEL SECTOR

El predio para la construcción de la mencionada edificación se encuentra localizado en un sector consolidado de viviendas, con edificaciones de hasta tres niveles, sobre una zona de pendiente baja, poco susceptible a la generación de procesos de remoción en masa y en donde se han realizado intervenciones en el terreno para la adecuación urbanística; de acuerdo con lo observado las vías aledañas al predio objeto de concepto se encuentran pavimentadas y se verificó la existencia de obras para el manejo de las aguas superficiales. En el momento de la visita, no se observaron evidencias de procesos de remoción en masa activos que permitan inferir movimientos generalizados del terreno, donde se emplazará el mencionado proyecto.

Desde el punto de vista geológico la zona visitada se encuentra sobre suelos de la Formación Sabana – Terraza Baja (Qtb), que según el estudio de Zonificación por Inestabilidad del Terreno para Diferentes Localidades en la Ciudad de Santafé de Bogotá D.C., (INGEOCIM, FOPAE, 1998), corresponden a depósitos en terrenos suaves y consisten principalmente de limos marrones, limos rojos y un complejo de suelos negros; el nivel Terraza Baja de la Formación Sabana, se caracteriza por restringirse a una morfología plana.

El uso que se le ha dado al predio donde se construirá el proyecto en mención ha sido netamente urbano (Foto No. 1), es así como actualmente, allí se encuentra construida una edificación de tres niveles en la cual no se evidencian daños que infieran procesos de inestabilidad activos dentro del área que ocupará el proyecto objeto del presente concepto.

Las condiciones de drenaje de la zona, corresponden a obras de infraestructura, por medio de las cuales el agua de escorrentía es recolectada y conducida al sistema de alcantarillado del sector.

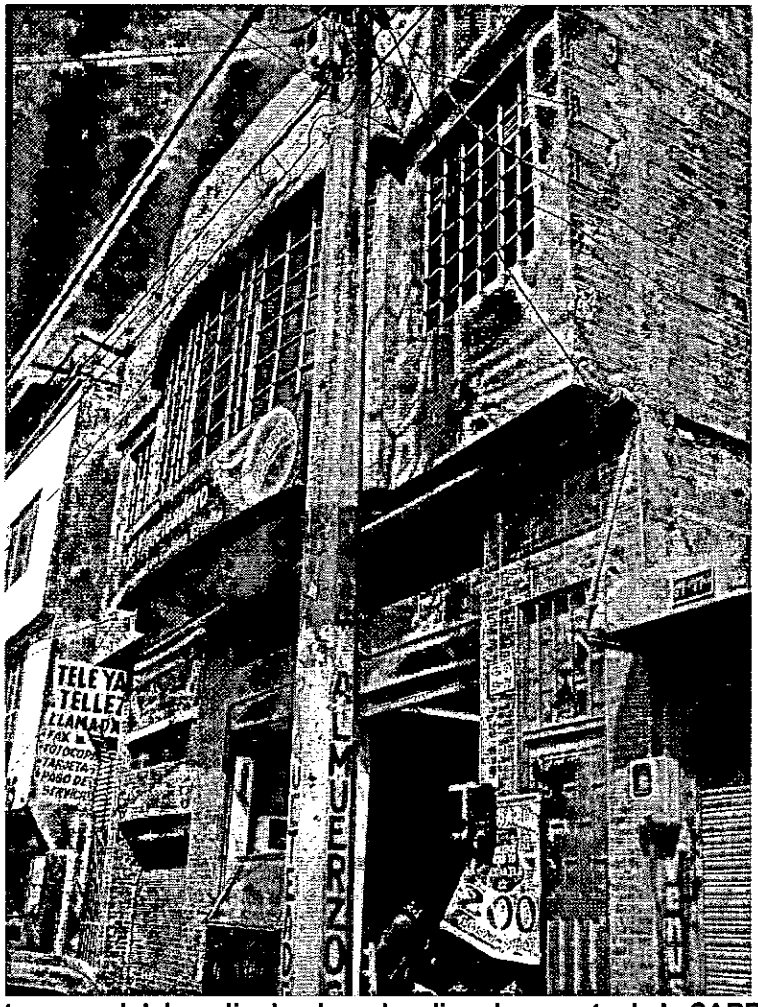

Foto No. 1. Aspecto general del predio donde se localiza el proyecto de la CARRERA 17G # 67A – 79 SUR en la localidad de Ciudad Bolívar.

6. CONCLUSIONES Y RECOMENDACIONES

Considerando los aspectos observados y evaluados en este concepto técnico, la DPAE considera que para la construcción del proyecto ubicado en la CARRERA 17G # 67A – 79 SUR, de la Localidad de

Ciudad Bolívar, NO SE REQUIERE adelantar la FASE II del estudio detallado de amenaza y riesgo por remoción en masa, de acuerdo con lo establecido en la Resolución 227 de 2006.

Desde el punto de vista de riesgo por remoción en masa, la DPAE recomienda la realización de un estudio geotécnico y de cimentaciones que cumpla con los requisitos establecidos en las Normas Colombianas de Diseño y Construcción Sismo Resistente NSR – 98 y en especial lo establecido en el Título H de las mismas. Dicho estudio debe contemplar la evaluación de la estabilidad geotécnica de las intervenciones y el diseño de las medidas de estabilización correspondientes; para los cortes del terreno, se tendrán en cuenta los empujes de tierra generados por condiciones morfológicas, los esfuerzos inducidos por eventos sísmicos, así como las sobrecargas generadas por las edificaciones y vías adyacentes.

Es importante aclarar que el pronunciamiento de la DPAE con respecto a la no necesidad de los estudios detallados de amenaza y riesgo por fenómenos de remoción en masa, no exime al constructor responsable ni a sus consultores de ninguna de las responsabilidades que les corresponden respecto de la seguridad y garantía de estabilidad de las obras y sectores que se proponen intervenir, así como del cumplimiento del resto de la normatividad vigente (Norma Sismo Resistente – Código de Construcción – Resolución de Legalización, etc.) por lo que en cualquier caso y para cualquier intervención, se deben realizar estudios técnicos pertinentes que garanticen la seguridad y funcionalidad de las edificaciones así como la estabilidad geotécnica del predio y su entorno en todo momento.

Elaboró	**OSCAR IVÁN CHAPARRO FAJARDO** Ingeniero Civil - Magíster en Ingeniería Geotecnia M. P. 25202 – 78485 CND	Oscar Iván ch
Revisó	**CESAR FERNANDO PEÑA PINZÓN** Coordinador Grupo Conceptos Técnicos	César F. Peña P
Aprobó	**GERMÁN BARRETO ARCINIEGAS** Subdirector Área Investigación y Desarrollo	
Vo. Bo.	**GUILLERMO ESCOBAR CASTRO** Director	

Diagonal 47 No. 77A -09 Interior 11 - Conmutador: 4292801 Fax. 4292833 - Bogotá D.C. - Colombia
Página Web: www.fopae.gov.co y www.sire.gov.co mail: fopae@fopae.gov.co