DIAGNÓSTICO TÉCNICO – DI-11970
SUBDIRECCIÓN DE ANÁLISIS DE RIESGOS Y EFECTOS DE CAMBIO CLIMÁTICO
GRUPO ASISTENCIA TÉCNICA
RADICADOS IDIGER 2018ER10659 – 2018ER11299

1. DATOS GENERALES DEL EVENTO

ATENDIÓ: NELSON DAVID MILLAN DELVALLE				**SOLICITANTE:** JUAN CARLOS OLIVEROS FORTICH
CAT	07	**MOVIL:**	11	
FECHA:	04 de julio de 2018	**HORA:**	11:52	**VIGENCIA:** Temporal mientras no se modifique significativamente las condiciones físicas del sector

DIRECCION	Calle 74 No. 22 - 55	**COORDENADAS AREA INSPECCIONADA**		X: 101421.11 Y: 104830.11		
BARRIO/SECTOR CATASTRAL:	San Felipe	**ÁREA DIRECTA AFECTADA:**		120 m^2		
UPZ:	98 – Los Alcázares	**POBLACIÓN ATENDIDA:**		12		
LOCALIDAD:	12 – Barrios Unidos	**FAMILIAS**	0 **ADULTOS**	12	**MENORES**	---
CHIP:	AAA0086PUAW	**PREDIOS EVALUADOS**		1		
AREA INSPECCIONADA	200 m^2	**DOCUMENTO REMISORIO**		CR-30782		

2. ALCANCE

El Instituto Distrital de Gestión de Riesgos y Cambio Climático – IDIGER, en cumplimiento de sus funciones, en especial las establecidas en el Decreto 173 de 2014, realiza la verificación de asistencia técnica con base en una inspección visual, aplicando la metodología para este tipo de procedimiento (Identificación y valoración cualitativa de la afectación del hábitat a nivel urbano y rural), con el objeto de valorar el grado de afectación de las edificaciones y/o infraestructura, que permite establecer el compromiso de estabilidad y funcionalidad de las mismas, a fin de identificar predios, y/o edificaciones y/o infraestructura inseguras, para analizar y determinar las acciones pertinentes a que haya lugar.

3. ACLARACIONES

El IDIGER no tiene dentro de su competencia, la de establecer juicios de responsabilidades sobre afectaciones en edificaciones, infraestructura y/o el terreno en general, ni pronunciamientos en relación con el cumplimiento de normatividad actual de diseño y

Diagonal 47 No. 77A - 09 Interior 11
Conmutador: 4292801 Fax:4292833
www.idiger.gov.co

Código Postal: 111071

Certificado N° CO-SC-CER453496
Certificado N° CO-SA-CER366134
Certificado N° GP-CER453497

Diseño de políticas para el proceso de Coordinación del Sistema Distrital de Gestión del Riesgo y el Cambio Climático, gestión del conocimiento y análisis de los riesgos de desastres y efectos del cambio climático, gestión para el reasentamiento de la población en alto riesgo, diseño y gestión de la construcción de obras e implementación de acciones dirigidas a la mitigación de riesgos de desastres y de emergencias, promoción, educación y comunicación para la apropiación de los procesos de reducción de riesgos y adaptación al cambio climático, dirección, coordinación y desarrollo de actividades operativas e institucionales y del Sistema Distrital de Gestión del Riesgo y Cambio Climático (SDGR-CC), relacionadas con la planificación, preparación y logística para la activación de los sistemas de alerta temprana y respuesta integral de emergencias en la ciudad de Bogotá, D.C.

BOGOTÁ MEJOR PARA TODOS

construcción en cuanto a reforzamientos, mantenimientos, reparaciones y/o mejoramientos desarrollados en predios privados.

Las conclusiones y recomendaciones impartidas durante la visita realiza para la asistencia técnica están basadas en la inspección visual realizada, por tal razón pueden existir situaciones no previstas en esta inspección y que se escapan de su alcance.

Es obligación de los propietarios y/o responsables de los inmuebles propiciar y efectuar el adecuado mantenimiento de las edificaciones y sus instalaciones, como lo dispone el Código de Construcción para Bogotá D.C. (Acuerdo 20/95), con el fin de garantizar el buen funcionamiento y desempeño de la edificación.

4. ADVERTENCIAS

Para adelantar cualquier intervención en el predio, incluidas las recomendaciones del IDIGER, se debe consultar la reglamentación urbanística definida para el sector por la Secretaría Distrital de Planeación – SDP, para establecer aspectos que no son competencia del IDIGER, relacionados con restricciones y/o condicionamiento al uso del suelo. Adicionalmente, las intervenciones y mantenimientos a realizar deberán llevarse a cabo o contar con el apoyo de personal idóneo, para lo cual se deben tramitar los permisos o licencias respectivos de acuerdo con la normatividad vigente.

5. ESCENARIO DE RIESGO : Construcciones – Funcionamiento / Operación de edificaciones

6. ANTECEDENTES:

El predio de la Calle 74 No. 22 - 55, se encuentran ubicados en el Sector Catastral San Felipe de la Localidad de Barrios Unidos, el cual no pertenece a un barrio incluido en el programa de legalización ni de regularización de barrios de la Secretaria Distrital de Planeación – SDP, en razón a esto, el Instituto Distrital de Gestión de Riesgos y Cambio Climático - IDIGER, no ha emitido Concepto Técnico de Riesgo para este sector.

Diagonal 47 No. 77A - 09 Interior 11
Conmutador: 4292801 Fax:4292833
www.idiger.gov.co

Código Postal: 111071

Certificado N° CO-SC-CER453496
Certificado N° CO-SA-CER366134
Certificado N° GP-CER453487

Diseño de políticas para el proceso de Coordinación del Sistema Distrital de Gestión del Riesgo y el Cambio Climático, gestión del conocimiento y análisis de los riesgos de desastres y efectos del cambio climático, gestión para el reasentamiento de la población en alto riesgo, diseño y gestión de la construcción de obras e implementación de acciones dirigidas a la mitigación de riesgos de desastres y de emergencias, promoción, educación y comunicación para la apropiación de los procesos de reducción de riesgos y adaptación al cambio climático, dirección, coordinación y desarrollo de actividades operativas e institucionales y del Sistema Distrital de Gestión del Riesgo y Cambio Climático (SDGR-CC), relacionadas con la planificación, preparación y logística para la activación de los sistemas de alerta temprana y respuesta integral de emergencias en la ciudad de Bogotá . D.C.

BOGOTÁ MEJOR PARA TODOS

7. LOCALIZACIÓN



Figura 1. Localización de la edificación emplazada en el predio de la Calle 74 No. 22 – 55, Sector Catastral San Felipe de la Localidad de Barrios Unidos.

8. DESCRIPCIÓN

En atención a los radicados 2018ER10659 y 2018ER11299 personal del Instituto Distrital de Gestión de Riesgo y Cambio Climático - IDIGER, realizó visita técnica el día cuatro (04) de julio de 2018 a la edificación emplazada en el predio de la Calle 74 No. 22 – 55, Sector Catastral San Felipe de la Localidad de Barrios Unidos, encontrando que el sector pertenece a una zona plana, con vías de acceso en buen estado y consolidado urbanísticamente.

En el predio de la referencia se emplaza una edificación de dos (02) niveles con altillo, construida posiblemente bajo un sistema estructural de muros de carga con elementos de entre piso en madera, cielo raso en Dry Wall y cierre de cubierta en tejas traslucidas y de asbesto cemento; la estructura tiene una edad de construcción de aproximadamente 60 años. En la inspección visual realizada al interior, se identifican humedades en los muros divisorios y de cerramiento perimetral del primer nivel, las personas que atienden la visita técnica manifiestan que la vivienda presenta un alto grado de inclinación hacia la parte posterior sobre el costado sur del predio, situación que no fue posible precisar con la inspección visual realizada; de igual manera manifiestan que se sienten fuertes vibraciones con el paso de vehículos pesados. Es importante resaltar que al momento de la visita

Diagonal 47 No. 77A - 09 Interior 11
Conmutador: 4292801 Fax:4292833
www.idiger.gov.co

Código Postal: 111071

Certificado N° CO-SC-CER453496
Certificado N° CO-SA-CER366134
Certificado N° GP-CER453457

Diseño de políticas para el proceso de Coordinación del Sistema Distrital de Gestión del Riesgo y el Cambio Climático, gestión del conocimiento y análisis de los riesgos de desastres y efectos del cambio climático, gestión para el reasentamiento de la población en alto riesgo, diseño y gestión de la construcción de obras e implementación de acciones dirigidas a la mitigación de riesgos de desastres y de emergencias, promoción, educación y comunicación para la apropiación de los procesos de reducción de riesgos y adaptación al cambio climático, dirección, coordinación y desarrollo de actividades operativas e institucionales y del Sistema Distrital de Gestión del Riesgo y Cambio Climático (SDGR-CC), relacionadas con la planificación, preparación y logística para la activación de los sistemas de alerta temprana y respuesta integral de emergencias en la ciudad de Bogotá , D.C.

BOGOTÁ MEJOR PARA TODOS

técnica, en la edificación no se identifican daños en elementos estructurales y no estructurales que la conforman.

9. POSIBLES CAUSAS:

- Deficiencias constructivas
- Asentamientos diferenciales.

10. REGISTRO FOTOGRAFICO:



Foto No. 1. Vista frontal de la edificación emplazada en el predio de la Calle 74 No. 22 - 55



Foto No. 2. Humedades en muros divisorios y perimetrales primer nivel de la edificación



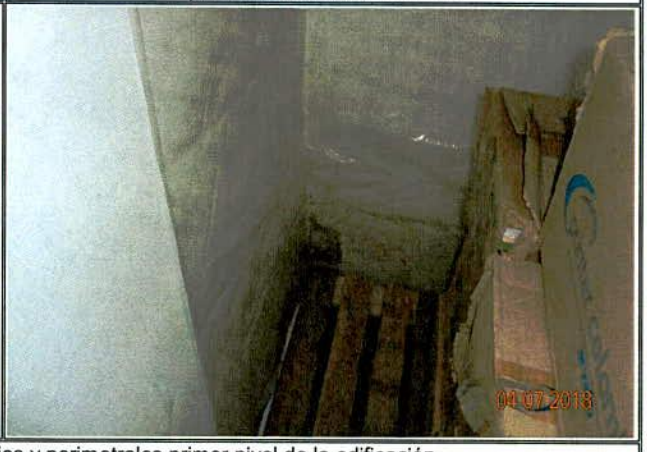

Foto No. 3 y 4. Humedades en muros divisorios y perimetrales primer nivel de la edificación

Diagonal 47 No. 77A - 09 Interior 11
Conmutador: 4292801 Fax:4292833
www.idiger.gov.co

Código Postal: 111071

Certificado N° CO-SC-CER453496
Certificado N° CO-SA-CER366134
Certificado N° GP-CER453497

Diseño de políticas para el proceso de Coordinación del Sistema Distrital de Gestión del Riesgo y el Cambio Climático, gestión del conocimiento y análisis de los riesgos de desastres y efectos del cambio climático, gestión para el reasentamiento de la población en alto riesgo, diseño y gestión de la construcción de obras e implementación de acciones dirigidas a la mitigación de riesgos de desastres y de emergencias, promoción, educación y comunicación para la apropiación de los procesos de reducción de riesgos y adaptación al cambio climático, dirección, coordinación y desarrollo de actividades operativas e institucionales y del Sistema Distrital de Gestión del Riesgo y Cambio Climático (SDGR-CC), relacionadas con la planificación, preparación y logística para la activación de los sistemas de alerta temprana y respuesta integral de emergencias en la ciudad de Bogotá - D.C.

BOGOTÁ MEJOR PARA TODOS

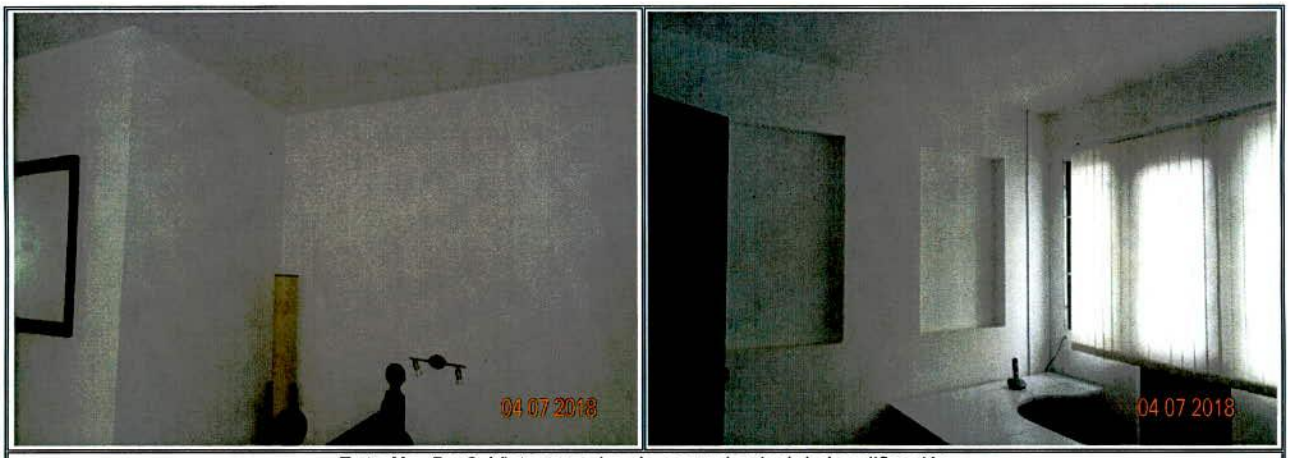

Foto No. 5 y 6. Vista espacios de segundo nivel de la edificación

11. DAÑOS:

Tabla 1. Daños observados sobre los predios evaluados en el presente informe.

No.	DIRECCION	RESPONSABLE (DATO TOMADO EN CAMPO)	TIPO DE ESTRUCTURA	USO	N° DE PISOS	DAÑO
1	Calle 74 No. 22 - 55	Juan Carlos Oliveros	Edificación	Comercial	2	Moderado

AFECTACIÓN EN INFRAESTRUCTURA PÚBLICA:

SI		NO	X	¿CUAL?	

12. RIESGOS ASOCIADOS (Potenciales daños que se esperarían de no implementar las recomendaciones)

- Aumento progresivo de las humedades identificadas en muros perimetrales y de cerramiento perimetral que conforman la edificación emplazada en el predio de la Calle 74 No. 22 – 55, Sector Catastral San Felipe de la Localidad de Barrios Unidos.

13. ACCIONES ADELANTADAS

- Inspección visual y evaluación cualitativa de las condiciones de estabilidad estructural y funcionalidad de la edificación emplazada en el predio de la Calle 74 No. 22 – 55, Sector Catastral San Felipe de la Localidad de Barrios Unidos.

- Se dan las recomendaciones verbales a las personas que atiende la visita, con el fin de dar a conocer las condiciones actuales de riesgo de la edificación y de hacer seguimiento a las condiciones de estabilidad de la misma. Así mismo, se le informan las competencias de IDIGER y el alcance de la visita Técnica.

Diagonal 47 No. 77A - 09 Interior 11
Conmutador: 4292801 Fax:4292833
www.idiger.gov.co
Código Postal: 111071

Certificado N° CO-SC-CER453496
Certificado N° CO-SA-CER366134
Certificado N° GP-CER453497
Diseño de políticas para el proceso de Coordinación del Sistema Distrital de Gestión del Riesgo y el Cambio Climático; gestión del conocimiento y análisis de los riesgos de desastres y efectos del cambio climático; gestión para el reasentamiento de la población en alto riesgo, diseño y gestión de la construcción de obras e implementación de acciones dirigidas a la mitigación de riesgos de desastres y de emergencias, promoción, educación y comunicación para la apropiación de los procesos de reducción de riesgos y adaptación al cambio climático; dirección, coordinación y desarrollo de actividades operativas e institucionales y del Sistema Distrital de Gestión del Riesgo y Cambio Climático (SDGR-CC), relacionadas con la planificación, preparación y logística para la activación de los sistemas de alerta temprana y respuesta integral de emergencias en la ciudad de Bogotá D.C.

BOGOTÁ MEJOR PARA TODOS

14. CONCLUSIONES.

- La estabilidad estructural y funcionalidad de la edificación emplazada en el predio de la Calle 74 No. 22 – 55, Sector Catastral San Felipe de la Localidad de Barrios Unidos, no se encuentra comprometida en la actualidad, debido a que no se identificaron en la estructura daños que así lo indique.

15. RECOMENDACIONES

- Al responsable de la edificación emplazada en el predio de la Calle 74 No. 22 – 55, Sector Catastral San Felipe de la Localidad de Barrios Unidos, se recomienda adelantar un estudio detallado de ingeniería en donde se analice de manera integral el conjunto suelo estructura, la vulnerabilidad estructural y la estabilidad geotécnica, de tal forma que permita establecer la (s) causa (s) detonante(s) de los procesos de asentamiento y el nivel de afectación estructural que eventualmente pudiera tener la edificación. Estos estudios deberán arrojar la metodología pertinente de intervención que permita mitigar y/o retornar a las condiciones óptimas estructurales para su comportamiento frente a cargas normales (habituales) de servicio y cargas dinámicas.

- Al Fondo de Desarrollo Local de Engativa, adelantar las acciones encaminadas al mantenimiento y conservación de las condiciones técnicas de los tramos viales aledaños al predio de la Calle 74 No. 22 – 55, Sector Catastral San Felipe de la Localidad de Barrios Unidos, así como adelantar las acciones y gestiones necesarias para garantizar que las edificaciones o infraestructura localizadas en el área de influencia de las obras o intervenciones que se pretendan adelantar si es el caso, permanezcan en iguales o mejores condiciones de seguridad y estabilidad a las encontradas previo a las intervenciones.

16. APROBACIONES

11.1 Elaboró
Firma:_____ Nombre: NELSON DAVID MILLAN DELVALLE Profesión: INGENIERO CIVIL – ESP. EN GERENCIA INTEGRAL DE OBRAS ESP. EN AGUAS Y SANEAMIENTO AMBIENTAL
Profesional Universitario Código 219 Grado 12
11.2 Reviso
JAIRO WILLIAM TORRES BECERRA Responsable de la Coordinación de Asistencia Técnica Subdirección de Análisis de Riesgos y Efectos de Cambio Climático

Diagonal 47 No. 77A - 09 Interior 11
Conmutador: 4292801 Fax:4292833
www.idiger.gov.co

Código Postal: 111071

Certificado N° CO-SC-CER453496
Certificado N° CO-SA-CER366134
Certificado N° GP-CER453457

Diseño de políticas para el proceso de Coordinación del Sistema Distrital de Gestión del Riesgo y el Cambio Climático, gestión del conocimiento y análisis de los riesgos de desastres y efectos del cambio climático, gestión para el reasentamiento de la población en alto riesgo, diseño y gestión de la construcción de obras e implementación de acciones dirigidas a la mitigación de riesgos de desastres y de emergencias, promoción, educación y comunicación para la apropiación de los procesos de reducción de riesgos y adaptación al cambio climático, dirección, coordinación y desarrollo de actividades operativas e institucionales y del Sistema Distrital de Gestión del Riesgo y Cambio Climático (SDGR-CC), relacionadas con la planificación, preparación y logística para la activación de los sistemas de alerta temprana y respuesta integral de emergencias en la ciudad de Bogotá , D.C.

BOGOTÁ MEJOR PARA TODOS